

K.K.T.C. MİLLİ EĞİTİM
BAKANLIĞI

TURKISH REPUBLIC OF NORTHERN
CYPRUS

MINISTRY OF NATIONAL
EDUCATION

EĞİTİM ORTAK HİZMETLER
DAİRESİ MÜDÜRLÜĞÜ

DEPARTMENT OF COMMON
SERVICES FOR EDUCATION

2023-2024
İSTATİSTİK YILLIĞI
STATISTICAL YEARBOOK

Sadece Bakanlığımıza ait verileri ve Bakanlığımıza kayıtlı okul ve kurumları içerir.
MoNEC data and registered schools & institutions by MoNEC

DERLEME VE BASIM: ARALIK, 2023
COMPILATION AND PUBLICATION: DECEMBER, 2023

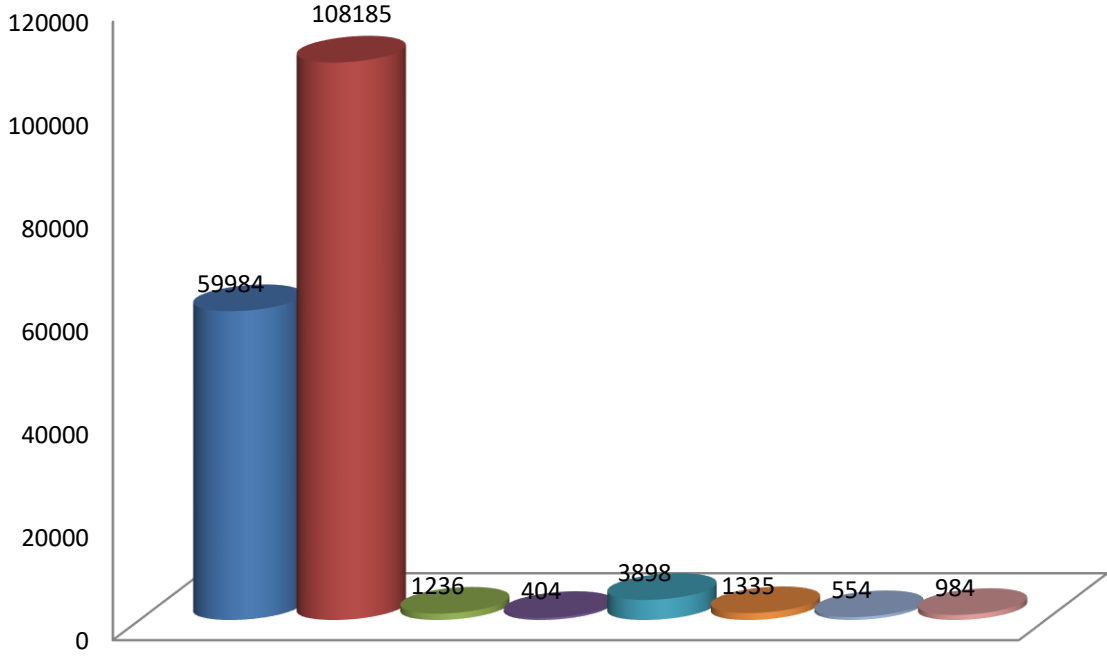

■ Okul Öncesi-İlkokul-Ortaokul- Lise-Resmi Özel Eğitim Okulları Toplamı (Total of Pre-Primary-Primary-Secondary Schools- Public Special Education Schools)

■ AÖA+Üniversiteler (Higher Education Institutions)

■ Köy Kadın Kursları (Courses for Women)

■ Çıraklık Eğitimi (Apprenticeship Training)

■ Kurs Yerleri (Various Courses)

■ Dershaneler (Teaching Centers)

■ Özel Özel Eğitim Merkezleri (Private Special Education Centers)

■ Etüt Merkezleri (Etude Centers)

ÖN SÖZ

Bu yayın, Bakanlığımıza bağlı olarak örgün ve yaygın eğitim kapsamında faaliyette bulunan 3 yaş üzeri çocuk, genç ve yetişkinlere eğitim veren tüm resmi ve özel okul ile özel öğretim kurumlarının eğitim düzey, eğitim sektörü ilçe, bucak, bucak merkezi, köy, mahalle, okul, alan, sınıf, cinsiyet ve vatandaşlık bazında öğrenci ve yetişkinler ile eğitim kadrosuna ilişkin güncel sayı, oran ve analizleri içermektedir.

Eğitimi planlama ve uygulama aşamalarında kullanma amacı yanında ülke ve kent planlamasına da katkı sağlama ve kullanıcıları çağın gereksinimleri doğrultusunda bilgilendirme anlayışı ile Bakanlığımız ve İçişleri Bakanlığı, Harita Dairesi işbirliği ilk kez 2011 yılında başlatılan bir çalışma ile örgün ve yaygın eğitim kapsamındaki tüm okul ve kurumlar resmi yerleşim listesine göre ilçe, bucak, bucak merkezi, köy ve mahalle bazında sınıflandırılmış, kodlandırılmış, Google Earth’de konumlandırılmış ve 2012 yılı itibarıyla ilk etapta tüm resmi okulların genel ve bölgesel haritaları çıkarılmış, 2014 yılı itibarıyla haritalara yükseköğretim kurumları da dahil edilmiştir. 2022 yılı itibarıyla de sözkonusu haritalar güncellenmiş olup, yayında yer almaktadır.

Eğitim planlamasının uygulanabilirliği, eğitim göstergelerinin kıyaslanabilirliği tam, doğru ve güvenilir istatistiki bilgilerin seri bir şekilde derlenmesi ve kullanıcılara aktarılması ile mümkündür.

İlk kez 2008 yılında derlenmeye başlayan eğitim istatistikleri, yukarıdaki ilkeler ışığında, sürekli ve sistematik bir zeminde güncellenmekte ve geliştirilmektedir. Çalışmaları sürdürülmekte olan e-devlet projelerinden MEB Bilgi Sistemi Projesinin uygulamaya konulmasıyla eğitime ve okullara dair elektronik ortamda çok daha kapsamlı, erişilebilir, kıyaslanabilir verilerin seri bir şekilde toplanması, tutulması, derlenmesi ve kullanıcılara aktarılması mümkün olabilecektir.

Yukarıda bahsi geçen çalışmalara ve yayının oluşumuna katkı koyanlara teşekkür eder; yayının, eğitim adına tüm kullanıcılara yararlı olmasını dileriz.

Milli Eğitim Bakanlığı

Yayının her hakkı KKTC Milli Eğitim Bakanlığı’na aittir.

Yayına yönelik sorularınız için: Tel: + 90 (392) 2279677

eoht@mebnet.net

<http://eoht.mebnet.net>

FOREWORD

This publication consists of current education figures, rates and analysis on schools and education institutions, teaching staff, students by level of education, public and private sector, district, sub-district, village and street, school, study field, grade, gender and nationality at all schools and institutions offering education for the ages over 3 years old within formal & non-formal education.

With the intention of planning and executing education as well as planning the state and the city and informing users according to the needs of Today, within a study launching in 2011 with the partnership of the Map Department, Ministry of Interior, all schools and institutions were listed and coded by the official settlement list and located on Google Earth. Physical and regional maps on public schools were created for the first time in 2012. In 2014, higher education institutions were also included to the maps. As for 2022, all the maps have been updated and presented in this publication.

The applicability of educational planning and international comparability of educational indicators will be possible through rapid compilation and transmission of implicit, accurate and reliable statistical data to users.

In line with the above mentioned principles, Education Statistical Yearbook compiled for the first time in 2008 is compiled, updated, released and developed on systematic and continuous basis.

By MoNEC Information System Project, an automation system that has been still currently working on within E-Devlet (E-State) studies, much more detailed, accessible, compatible and comparable data on schools and education will be able to be collected, compiled and transmitted to the users rapidly.

We would like to thank to all for their contribution to the above mentioned studies and the publication.

We hope that the publication will be beneficial for education and for all users.

Ministry of National Education

All right reserved by the Ministry of National Education, TRNC.

For questions on the publication: +90 (392) 2279677

eo hd@mebnet.net

<http://eo hd.mebnet.net>

İÇİNDEKİLER (CONTENTS)

Sayfa/Page

Ön Söz
Foreword

I

İçindekiler
Contents

III

MEB Resmi Okul ve Yüksek Öğrenim Kurumları Genel ve Bölgesel Yerleşim Haritaları
Maps of MoNEC (Public) Schools & MoNEC Higher Education Institutions

IV

2023-2024 Tablo ve Grafik Listesi
Table & Graph of Contents

XI-XII

2023-2024 MEB ÖRGÜN EĞİTİM
MoNEC Formal Education

1

Okul Öncesi, İlkokul, Resmi Özel Eğitim Okulları, Ortaokul ve Liseler

1

MoNEC Pre-Primary, Primary, Public Special Education & Secondary Education Schools

Okul Öncesi (Pre-Primary Schools)

22

İlkokul (Primary Schools)

28

Resmi Özel Eğitim Okulları (Public Special Education Schools)

33

Ortaokul ve Liseler (Secondary Schools)

34

Eğitim Grafikleri (Education graphics)

49

Yükseköğrenim (Higher Education)

58

2023-2024 MEB YAYGIN EĞİTİM
MoNEC Non-Formal Education

61

Çıraklık Eğitim Merkezi (Apprenticeship Training Centre)

62

Köy Kadın Kursları (Courses for Women)

62-63

Dershaneler (Private Teaching Centres)

64

Kurs Yerleri (Private Courses)

64-65

Özel Özel Eğitim Merkezleri (Private Special Education Centres)

66

Etüt Merkezleri (Etude Centres)

67

2023 Yerleşimlerine (İlçe, Bucak Merkezi, Bucak, Köy, Mahalle) Göre MEB Örgün ve Yaygın Eğitim Okul ve Kurumları

68-77

MoNEC Formal & Non-Formal Education Schools&Institutions by Settlement Areas
(District, subdistrict, village, street)
Ekler

Resmi Okul ve üniversitelere ait veriler ilgili Daire Müdürlüklerince, özel okul ve kurumlara ait veriler Eğitim Ortak Hizmetler Dairesi Müdürlüğü tarafından toplanmış, derleme, analiz, düzenleme ve basım Eğitim Ortak Hizmetler Dairesi Müdürlüğünce gerçekleştirilmiştir.

Okul haritalar Mart 2021'de İçişleri Bakanlığı, Harita Dairesi tarafından güncellenmiştir. Haritaların oluşumu için gereken veritabanı ve Google Earth konumlandırmaları daire müdürlüklerinin işbirliği ile Eğitim Ortak Hizmetler Dairesi'nce gerçekleştirilmiştir.

Sadece MEB'ye kayıtlı okul ve kurumları içerir. (Includes only schools&institutions registered by MoNEC)

Data on public schools&universities were collected by the relevant directories ; data collecting on private schools & institutions, data compiling, analysing, editing & publishing have been performed by the department of Common Services for Education.

School maps were updated by the Map Department, Ministry of Interior in March, 2021. Database and the Google Earth placement were set up by the Department of Common Services for Education in cooperation with the directories.)

LEFKOŞA

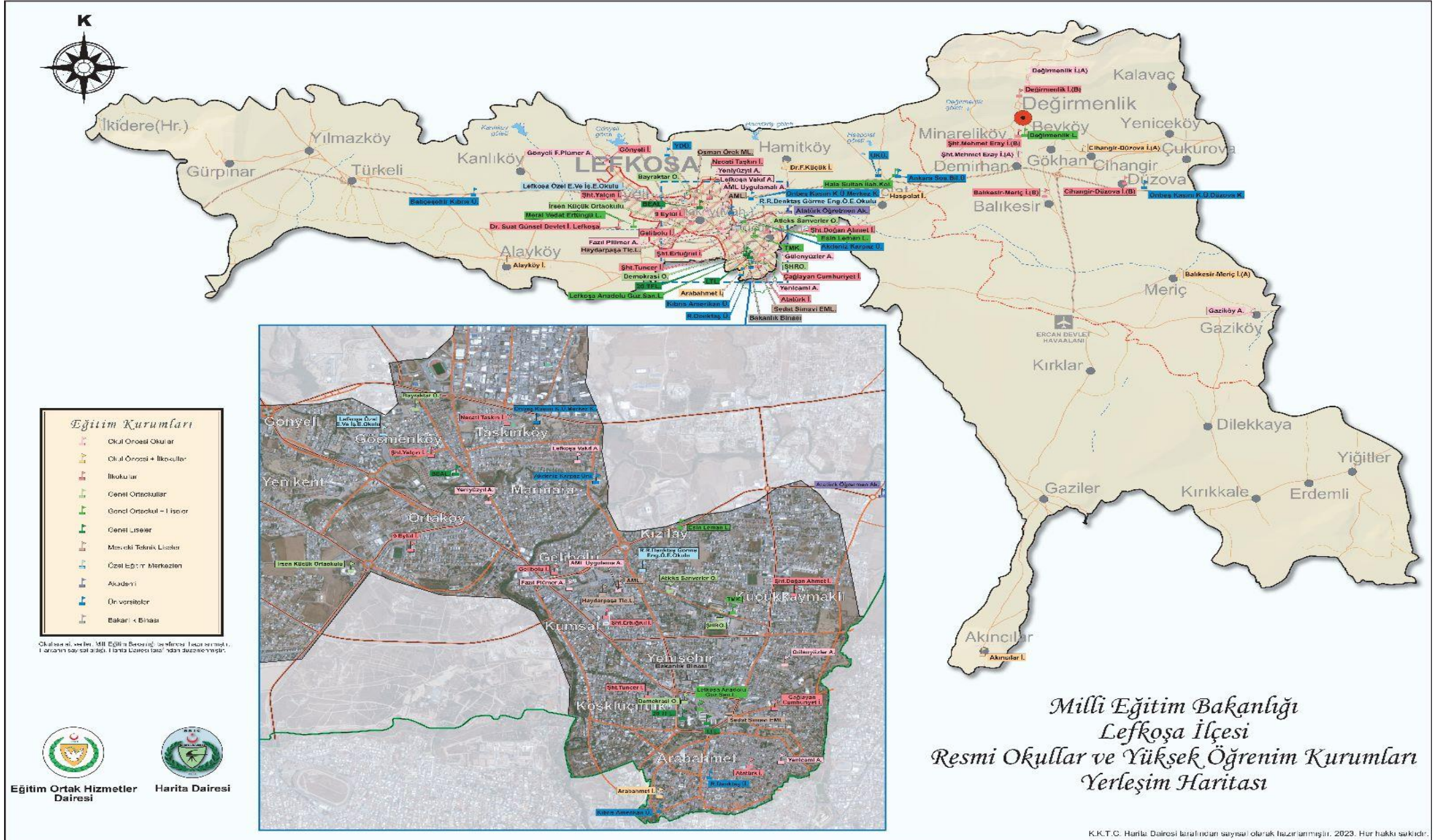

GAZİMAĞUSA

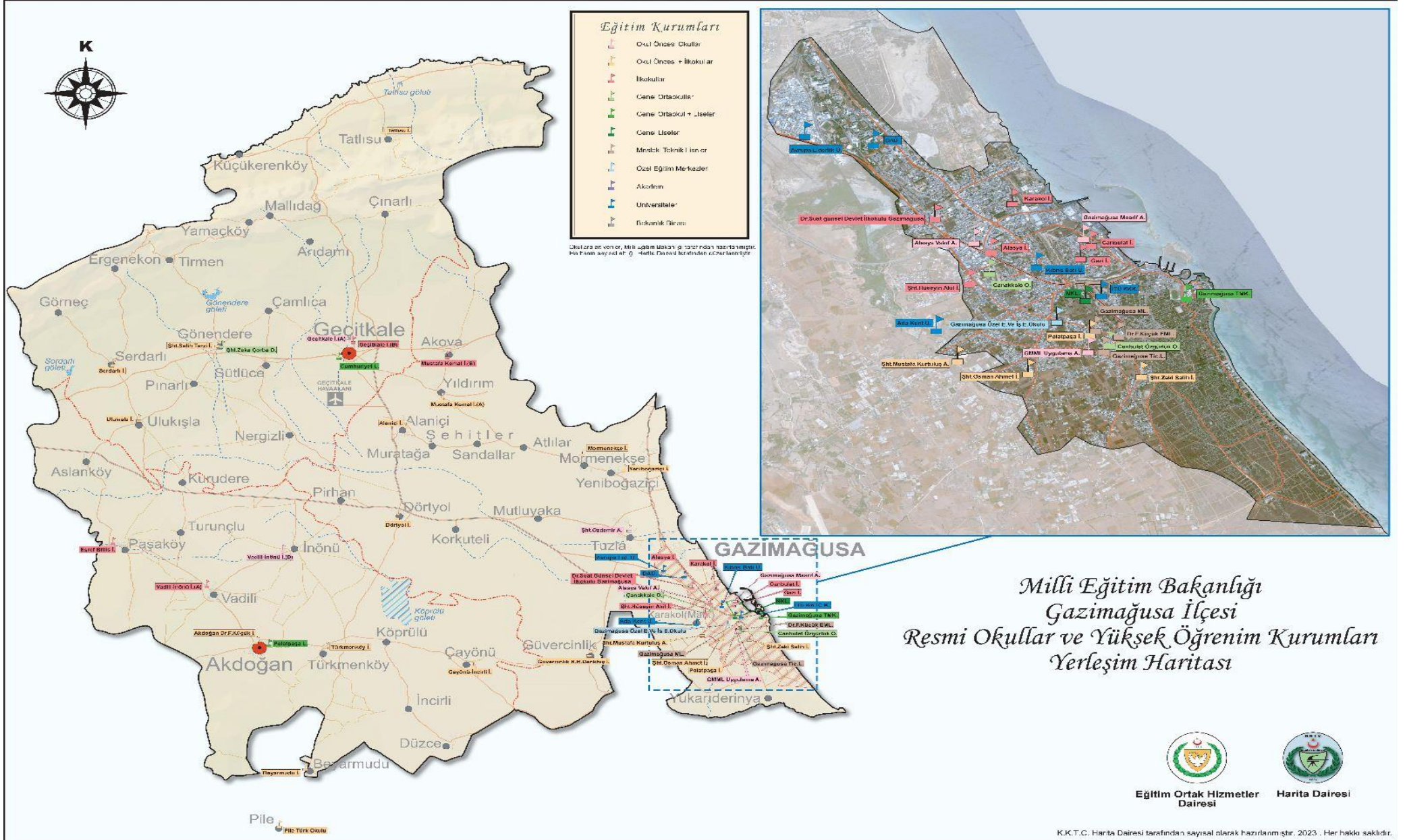

GİRNE

Eğitim Kurumları

- Okul Öncesi Okullar
- Okul Öncesi + İlkokullar
- İlkokullar
- Genel Ortaokullar
- Genel Ortaokul + Liseler
- Genel Liseler
- Mesleki Teknik Liseler
- Özel Eğitim Merkezleri
- Akademik
- Üniversiteler
- Rakamok Fırması

Okullara ait veriler, Millî Eğitim Bakanlığı tarafından hazırlanmıştır. Her kurumun sayısal ve fiziksel konumu, harita üzerindeki konumunu göstermektedir.

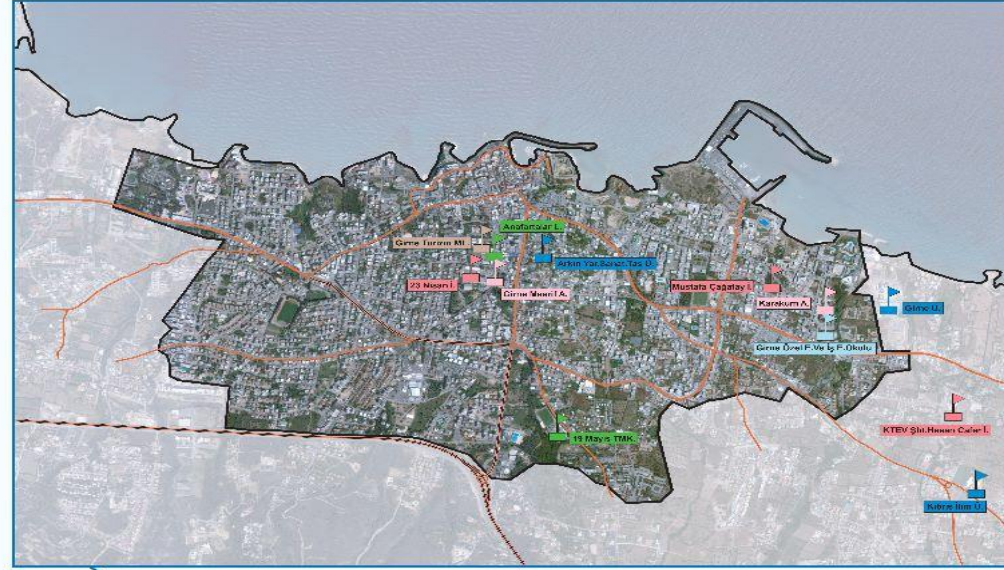

Eğitim Ortak Hizmetler Dairesi



Harita Dairesi

Millî Eğitim Bakanlığı
Girne İlçesi
Resmî Okullar ve Yüksek Öğrenim Kurumları
Yerleşim Haritası

K.K.T.C. Harita Dairesi tarafından sayısal olarak hazırlanmıştır. 2023. Her hakkı saklıdır.

GÜZELYURT

Milli Eğitim Bakanlığı Güzelyurt İlçesi Resmi Okullar ve Yüksek Öğrenim Kurumları Yerleşim Haritası



Eğitim Kurumları	
	Öcal Öncesi Okullar
	Öcal Öncesi + İlkokullar
	İlkokullar
	Genel Ortakokullar
	Genel Ortakokullar + Liseler
	Genel Liseler
	Mesleki Teknik Liseler
	Özel Eğitim Merkezleri
	Akademik
	Üniversiteler
	Rakam İk FİNANS

Okulların yerleri Milli Eğitim Bakanlığı tarafından belirlenmiştir. Harita sadece bilgilendirme amaçlıdır. Harita Dairesi tarafından hazırlanmıştır.



Eğitim Ortak Hizmetler
Dairesi



Harita Dairesi

İSKELE

Milli Eğitim Bakanlığı İskele İlçesi Resmi Okullar ve Yüksek Öğrenim Kurumları Yerleşim Haritası

Eğitim Kurumları

- Okul Öncesi Okullar
- Okul Öncesi + İlkokullar
- İlkokullar
- Genel Ortakullar
- Genel Ortakul + Liseler
- Genel Liseler
- Mesleki Teknik Liseler
- Özel Eğitim Merkezleri
- Academy
- Üniversiteler
- Bakanlık Binası

Okullara ait veriler, Milli Eğitim Bakanlığı tarafından sağlanmıştır. Haritanın sayısal bilgileri İskele İlçesi tarafından düzenlenmiştir.



Eğitim Ortak Hizmetler
Dairesi



Harita Dairesi



K.K.T.C. Harita Dairesi tarafından sayısal olarak hazırlanmıştır. 2023. Harita hakkı saklıdır.

LEFKE

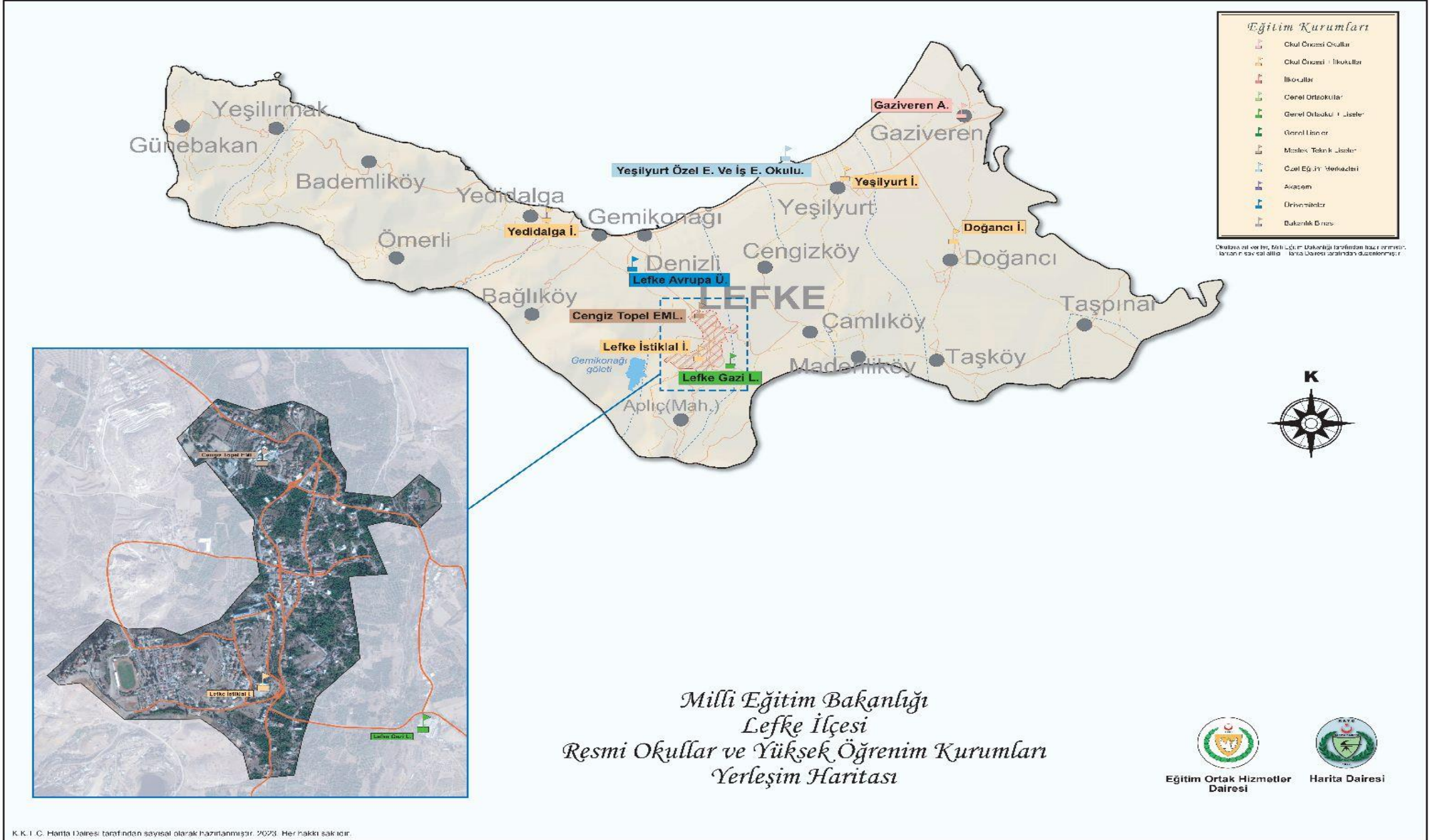

ÖRGÜN EĞİTİM	1
FORMAL EDUCATION	
OKUL ÖNCESİ, İLKOKUL, RESMİ ÖZEL EĞİTİM OKULLARI, ORTAOKUL VE LİSELER	1
PRE-PRIMARY, PRIMARY, PUBLIC SPECIAL EDUCATION, SECONDARY EDUCATION	
<u>Toplam Okul, Kurum, Öğrenci, Şube, Eğitim Kadrosu Sayısı ve Oranları</u>	2
Total number & rates of students, divisions & teaching staff	
<u>Bölgelere Göre Okul, Öğrenci, Şube Sayısı ve Oranları</u>	7
Number & rate of schools, students, divisions by district	
<u>Okullara ve Sınıflara Göre Öğrenci ve Şube Sayısı</u>	22
Number of students & divisions by school & grade	
<u>Okul Öncesi (Pre-primary schools)</u>	22
<u>İlkokullar (Primary Schools)</u>	28
<u>Resmi Özel Eğitim Okulları (Public special education schools)</u>	33
<u>Ortaokullar (Lower secondary schools)</u>	34
<u>Liseler (Upper secondary schools)</u>	36
<u>Ortaokul ve Lise Toplamı (total of secondary education)</u>	39
<u>Alanlara Göre Mesleki Teknik Öğretim Öğrenci Sayısı ve Dağılımı</u>	42
Number & rate of secondary vocational education students by study areas	
<u>Eğitim Düzeyine Göre Vatandaşlık Sayılaması ve Oranları</u>	44
Number & Rate of students by level of education & citizenship	
<u>Bölgelere Göre Vatandaşlık Sayılaması ve Oranları</u>	45
Number & rate of students' citizenship by district	
<u>Eğitim Grafikleri (Graphs)</u>	49
1. Eğitim Düzeylerine Göre Öğrenci Sayısı ve Dağılımları	49
Number & distribution rate of students by level of education	
2. Devlet ve Özel Okul Öğrenci Payları	50
Public & private share of students	
3. Genel ve Mesleki Lise Öğrenci Dağılımı	51
Distribution of academic & vocational upper secondary students	
4. Erkek ve Kız Öğrenci Sayısı ve Oranları	51
Rate of male & female students	
5. Vatandaşlığa Göre Öğrenci Sayısı ve Dağılımları	52
Rate of students by citizenship	
6. Bölgelere göre Öğrenci, Okul, Şube Sayısı ve Oranları	53
Rate of students, divisions, schools by district	
7. Eğitim Düzeylerine Göre Öğrenci/Şube Oranları	55
Rate of classsize by level of education	
8. Eğitim Kadrosunun Eğitim Düzeylerine Göre Dağılımı	55
Distribution of teaching staff by level of education	
9. Eğitim Kadrosunun Erkek ve Kadın Oranı	56
Rate of male & female teaching staff	
10. Eğitim Kadrosunun Görevlerine Göre Dağılımı	57
Distribution of teaching staff by title	
11. Eğitim Kadrosunun Sektörlere Göre Dağılımı	57
Distribution of teaching staff by sectors (public & private)	

<u>YÜKSEK ÖĞRENİM</u> HIGHER EDUCATION	58
<u>Bölgelere ve Vatandaşlığa Göre Yükseköğrenim Öğrenci Sayısı ve Oranları</u> Number of higher education students by nationality& districts	59
<u>Yükseköğrenim Kurumlarının Öğrenci Payı ve Artış Oranı</u> Share of & increase in number of higher education students by institutions	60
<u>YAYGIN EĞİTİM</u> NON-FORMAL EDUCATION	61
<u>Yaygın Eğitim Öğrenci ve Eğitim Kadrosu Sayısı</u> Number of non-formal education students & teaching ttaff	61
<u>Okul ve Kurumlara Göre Yaygın Eğitim Öğrenci Sayısı</u> Number of non-formal education students by school & institution	62
Çıraklık Eğitim Merkezi (Apprenticeship Training Centre)	62
Köy Kadın Kursları (Courses for Women)	62-63
Dershaneler (Private Teaching Centres)	64
Kurs Yerleri (Private Courses)	64-65
Özel Özel Eğitim Merkezleri (Private Special Education Centres)	66
Etüt Merkezleri (Etude Centres)	67
YERLEŞİMLERİNE (İlçe, Bucak Merkezi, Bucak, Köy, Mahalle) GÖRE MEB ÖRGÜN VE YAYGIN EĞİTİM OKUL VE KURUMLARI MoNEC FORMAL & NON-FORMAL EDUCATION SCHOOL&INSTITUTIONS BY SETTLEMENT AREAS (District, Subdistrict, Village&Street)	68-77
EKLER	

2023-2024

OKUL ÖNCESİ , İLKOKUL, RESMİ ÖZEL EĞİTİM OKULLARI, ORTAOKUL VE LİSELER

PRE-PRIMARY, PRIMARY, PUBLIC SPECIAL EDUCATION AND SECONDARY EDUCATION

Eğitim Düzeylerine Göre Öğrenci Sayısı (KKTC Geneli)

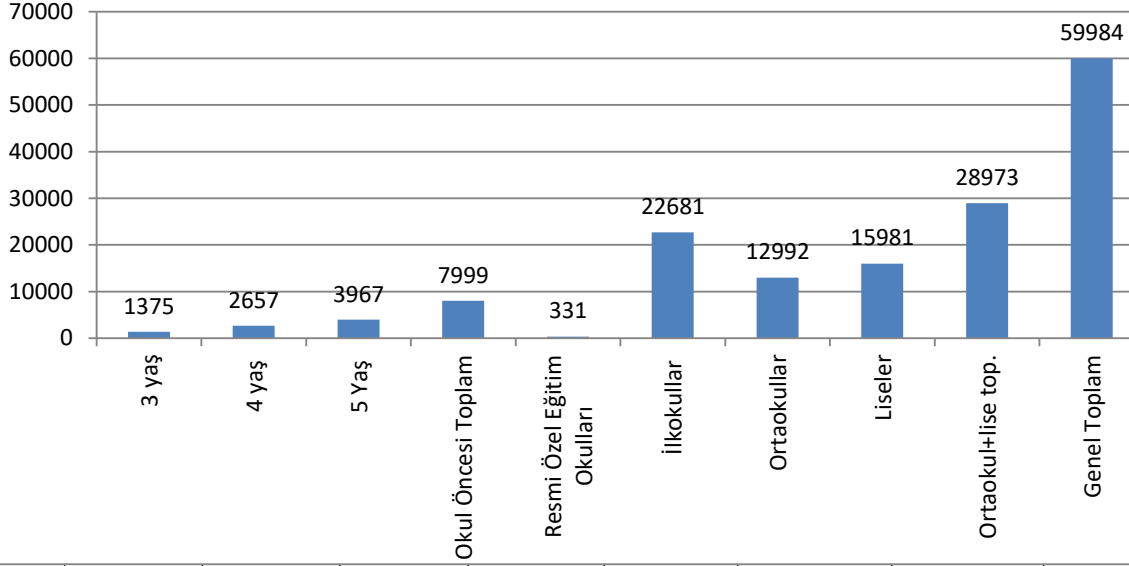

Eğitim Düzeylerine Göre Öğrenci Sayısı (Devlet-Özel)

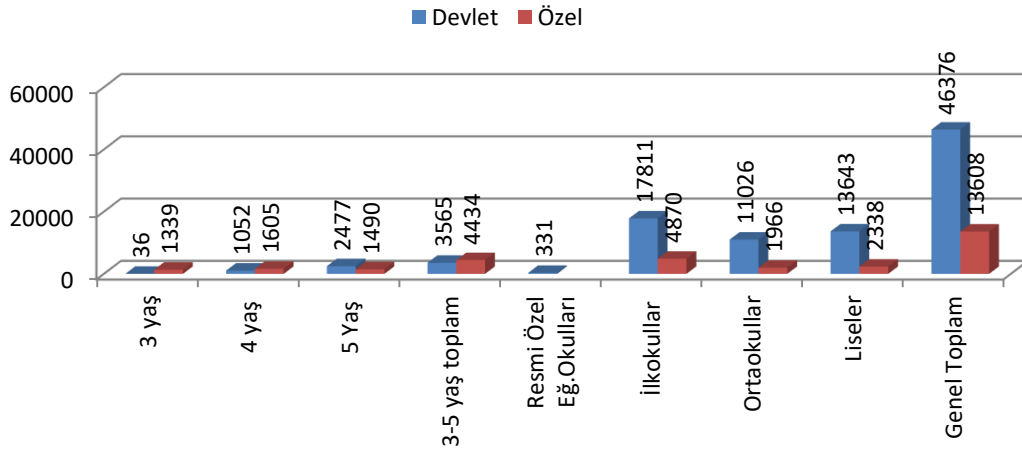

2023-2024

OKUL ÖNCESİ, İLKOKUL, RESMİ ÖZEL EĞİTİM OKULLARI, ORTAOKUL VE LİSELER

PRE-PRIMARY, PRIMARY, PUBLIC SPECIAL EDUCATION & SECONDARY EDUCATION

Toplam Okul,Kurum, Öğrenci, Şube, Eğitim Kadrosu Sayısı ve Oranları

Total number & rates of students, divisions & teaching staff

Okul/ Kurum School	Şube Class	Öğrenci Student			Eğitim kadrosu* top. Teaching staff total			Öğretmen Toplamı Total of teachers			
		Erkek/Male	Kız/Female	Top./Total	Erkek/Male	Kadın/Female	Top./Total	Erkek/Male	Kadın/Female	Top./Total	
273	KKTC Genel toplam (Grand total)	3006	30474	29510	59984	1938	4748	6693	1734	4453	6187
	KKTC 3 Yaş (pre-primary-age 3)	111	698	677	1375	9	189	198	5	177	182
	KKTC 4 Yaş (pre-primary-age 4)	193	1343	1314	2657	26	245	271	19	228	247
	KKTC 5 Yaş (pre-primary-age 5)	254	2037	1930	3967	47	375	422	35	340	375
111	KKTC okul öncesi top. (pre-primary total)	558	4078	3921	7999	82	809	891	59	745	804
95	KKTC ilkokul top. (primary total)	1004	11448	11233	22681	634	1370	2004	560	1275	1835
7	KKTC Resmî Özel Eğ. Okulları (Public special edu. schools)	122	141	190	331	85	111	196	81	108	189
60	KKTC Ortaokul top. (lower sec.total)	479	6678	6314	12992			0			
	KKTC Lise top. (upper sec.total)	843	8129	7852	15981			0			
	KKTC Ortaokul+Lise top. (sec.total)	1322	14807	14166	28973	1137	2458	3595	1034	2325	3359
158	Resmî okul toplamı (Public schools)	2194	23647	22729	46376	1604	3442	5044	1444	3227	4671
	Resmî 3 yaş (Practice schools-age 3)	3	23	13	36	0	2	2	0	2	2
	Resmî 4 yaş (Practice+pre-primary schools-age 4)	72	540	512	1052	10	70	80	9	68	77
	Resmî 5 yaş (Practice+pre-primary schools-age 5)	148	1301	1176	2477	28	194	222	23	184	207
23	Resmî Okulöncesi top.(Public Pre-primary total)	223	1864	1701	3565	38	266	304	32	254	286
80	Resmî İlkokul (Public Primary School)	773	8974	8837	17811	497	971	1468	435	888	1323
7	Resmî Özel Eğitim Okulları (Public Special Edu.schools)	122	141	190	331	85	111	196	81	108	189
110	Resmî O öncesi+öz.eğ.+ilk.top. (pre-p+spec.+primary)	1118	10979	10728	21707	620	1348	1968	548	1250	1798
14	Resmî Ortaokul top. (public lower sec.total)	378	5695	5331	11026						
32	Resmî Lise top. (public upper sec.total)	698	6973	6670	13643						
20	Genel Liseler (General upper sec.)	397	4524	5225	9749						
12	Mesleki Liseler (Vocational upper sec.)	301	2449	1445	3894	292	432	724	258	402	660
36	GOÖ top. (General Secondary total)	775	10219	10556	20775	692	1662	2354	638	1575	2213
12	MTÖ top. (Vocational Secondary total)	301	2449	1445	3894	292	432	724	258	402	660
48	Resmî Ortaokul + lise top. (Public Secondary)	1076	12668	12001	24669	984	2094	3078	896	1977	2873
115	Özel okul toplamı (Private schools)	812	6827	6781	13608	334	1306	1647	290	1226	1516
88	3 yaş (Age 3)	108	675	664	1339	9	187	196	5	175	180
	4 yaş (Age 4)	121	803	802	1605	16	175	191	10	160	170
	5 yaş (Age 5)	106	736	754	1490	19	181	200	12	156	168
88	Özel O.Öncesi Top.(Private Pre-primary total)	335	2214	2220	4434	44	543	587	27	491	518
15	Özel İlkokul (Private primary)	231	2474	2396	4870	137	399	543	125	387	512
12	Özel Ortaokul+lise top. (Private secondary)	246	2139	2165	4304	153	364	517	138	348	486
	Ortaokul (lower sec.)	101	983	983	1966						
	Lise (upper sec.)	145	1156	1182	2338						
*Eğitim kadrosu; yönetici, öğretmen ve teknik öğretim görevlilerini içerir.(Teaching staff indicates, administrators, teachers & technical staff)											
Tüm aktif görev yapan personel bir kez sayılmıştır.(Only active staff.No double staff.)											
Personel kadrolu olduğu okulda sayılmıştır. (Staff by appointed school)											
Öğretmen toplamı; kadrolu, sözleşmeli, TC sözleşmeli öğretmen toplamını gösterir. (Teachers indicates permanent & all contractual teachers)											
Özel eğitim, sadece resmî özel eğitim okullarındaki öğrenci ve öğretmenleri kapsar. (Special edu. covers the students and teaching staff only at special edu.schools)											
Özel özel eğitim merkezleri yaygın eğitim altında sayılmıştır.(Private special education centers are counted within non-formal education)											
Okul sayısına ilkokul bünyesindeki anaokulları ile lise bünyesindeki ortaokullar dahil edilmemiştir.Öğrenci sayısı toplam öğrenci sayısını gösterir.											
(pre-primary classes within primary schools&lower sec.schools within upper secondary schools are not counted as school. Number of students indicates total of students at both separate & combined schools)											
Ortaokul ve lise öğretmenleri toplam olarak gösterilmiştir. (Number of lower & upper sec. teachers are shown as total)											
Öğrenci yaşları " bitirilen" yaşı gösterir.(Ages indicates the "completed" age)											

2023-2024

OKUL ÖNCESİ, İLKOKUL, RESMİ ÖZEL EĞİTİM OKULLARI, ORTAOKUL VE LİSELER

PRE-PRIMARY, PRIMARY, PUBLIC SPECIAL EDUCATION & SECONDARY EDUCATION

Toplam Okul, Kurum, Öğrenci, Şube, Eğitim Kadrosu Sayısı ve Oranları

Total number & rates of students, divisions & teaching staff

	Müdür			Muavin			Atelye şefi			Toplam Yönetici		
	Headmaster			Deputy head			Head of Atelier			Total of Administrators		
	Erkek/Male	İş/İş	Top./Total	Erkek/Male	İş/İş	Top./Total	Erkek/Male	İş/İş	Top./Total	Erkek/Male	İş/İş	Top./Total
KKTC Genel toplam (Grand total)	94	108	209	90	176	266	5	4	9	189	288	484
KKTC 3 Yaş (pre-primary-age 3)	2	8	10	2	4	6	0	0	0	4	12	16
KKTC 4 Yaş (pre-primary-age 4)	4	10	14	3	7	10	0	0	0	7	17	24
KKTC 5 Yaş (pre-primary-age 5)	8	21	29	4	14	18	0	0	0	12	35	47
KKTC okul öncesi top. (pre-primary total)	14	39	53	9	25	34	0	0	0	23	64	87
KKTC ilkökul top. (primary total)	44	41	92	30	54	84	0	0	0	74	95	176
KKTC Resmi Özel Eğ. Okulları (Public special edu. schools)	4	3	7	0	0	0	0	0	0	4	3	7
KKTC Ortaokul top. (lower sec.total)												
KKTC Lise top. (upper sec.total)												
KKTC Ortaokul+Lise top. (sec.total)	32	25	57	51	97	148	5	4	9	88	126	214
Resmi okul toplamı (Public schools)	72	70	142	68	134	202	5	4	9	145	208	353
Resmi 3 yaş (Practice schools-age 3)	0	0	0	0	0	0	0	0	0	0	0	0
Resmi 4 yaş (Practice+pre-primary schools-age 4)	1	0	1	0	2	2	0	0	0	1	2	3
Resmi 5 yaş (Anasınıf) (Age 5)	5	6	11	0	4	4	0	0	0	5	10	15
Resmi Okulöncesi top.(Public Pre-primary total)	6	6	12	0	6	6	0	0	0	6	12	18
Resmi İlkokul (Public Primary School)	37	41	78	25	42	67	0	0	0	62	83	145
Resmi Özel Eğitim Okulları (Public Special Edu.schools)	4	3	7	0	0	0	0	0	0	4	3	7
Resmi Ö öncesi+öz.eğ.+ilk.top. (pre-p+spec.+primary)	47	50	97	25	48	73	0	0	0	72	98	170
Resmi Ortaokul top. (public lower sec.total)												
Resmi Lise top. (public upper sec.total)												
Genel Liseler (General upper sec.)												
Mesleki Liseler (Vocational upper sec.)	7	3	10	7	16	23	5	4	9	19	23	42
GOÖ top. (General Secondary total)	18	17	35	36	70	106	0	0	0	54	87	141
MTÖ top. (Vocational Secondary total)	7	3	10	7	16	23	5	4	9	19	23	42
Resmi Ortaokul + lise top. (Public Secondary)	25	20	45	43	86	129	5	4	9	73	110	183
Özel okul toplamı (Private schools)	22	38	67	22	42	64	0	0	0	44	80	131
3 yaş (Age 3)	2	8	10	2	4	6	0	0	0	4	12	16
4 yaş(Age 4)	3	10	13	3	5	8	0	0	0	6	15	21
5 yaş (Age 5)	3	15	18	4	10	14	0	0	0	7	25	32
Özel Ö.Öncesi Top.(Private Pre-primary total)	8	33	41	9	19	28	0	0	0	17	52	69
Özel İlkokul (Private primary)	7	0	14	5	12	17	0	0	0	12	12	31
Özel Ortaokul+lise top. (Private secondary)	7	5	12	8	11	19	0	0	0	15	16	31
Özel eğitim kadrosu, resmi özel eğitim okullarını kapsar. (Special education staff covers only special edu.schools)												
Özel anaokul yöneticileri okul öncesi toplamında gösterilmiştir. (Private school administrators are counted under the total of pre-primary)												
Özel bağımsız anaokulu yöneticileri öğretmen altında sayılmıştır.(Administrators at private independent kindergartens counted under the title of teacher)												

2023-2024

OKUL ÖNCESİ, İLKOKUL, RESMİ ÖZEL EĞİTİM OKULLARI, ORTAOKUL VE LİSELER

PRE-PRIMARY, PRIMARY,PUBLIC SPECIAL EDUCATION & SECONDARY EDUCATION

22EKİM2018 OK

Toplam Okul,Kurum, Öğrenci, Şube, Eğitim Kadrosu Sayısı ve Oranları

Total number & rates of students, divisions & teaching staff

	Kadrolu Öğretmen			Sözleşmeli Öğretmen			TC Sözl. Öğretmen			Teknik .Ö.Gör					
	Permanent teachers			Contractual teachers			Contractual teachers			Technical staff					
	Erkek/Mal	din/Fem	Top./Tota	Erkek/Mal	din/Fem	Top./Tota	E/M	K/F	T	E/M	K/F	T	Erkek/Mal	din/Fem	Top./Tota
KKTC Genel toplam (Grand total)	1192	2943	4135	542	1510	2052	374	1419	1793	166	90	256	15	7	22
KKTC 3 Yaş (pre-primary-age 3)	0	0	0	5	177	182	5	177	182	0	0	0	0	0	0
KKTC 4 Yaş (pre-primary-age 4)	7	61	68	12	167	179	12	167	179	0	0	0	0	0	0
KKTC 5 Yaş (pre-primary-age 5)	14	166	180	21	174	195	19	173	192	0	0	0	0	0	0
KKTC okul öncesi top. (pre-primary total)	21	227	248	38	518	556	36	517	553	0	0	0	0	0	0
KKTC ilkokul top. (primary total)	357	751	1108	203	524	724	165	504	669	38	20	55	0	0	0
KKTC Resmî Özel Eğ. Okulları (Public special edu. s)	53	84	137	28	24	52	0	0	0	28	24	52	0	0	0
KKTC Ortaokul top. (lower sec.total)															
KKTC Lise top. (upper sec.total)															
KKTC Ortaokul+Lise top. (sec.total)	761	1881	2642	273	444	717	173	398	571	100	46	146	15	7	22
Resmî okul toplamı (Public schools)	1192	2943	4135	252	284	533	84	193	277	166	90	256	15	7	22
Resmî 3 yaş (Practice schools-age 3)	0	0	0	0	2	2	0	2	2	0	0	0	0	0	0
Resmî 4 yaş (Practice+pre-primary schools-age 4)	7	61	68	2	7	9	2	7	9	0	0	0	0	0	0
Resmî 5 yaş (Anasınıfı) (Age 5)	14	166	180	9	18	27	7	17	24	0	0	0	0	0	0
Resmî Okulöncesi top.(Public Pre-primary total)	21	227	248	11	27	38	9	26	35	0	0	0	0	0	0
Resmî İlkokul (Public Primary School)	357	751	1108	78	137	212	40	117	157	38	20	55	0	0	0
Resmî Özel Eğitim Okulları (Public Special Edu.sch)	53	84	137	28	24	52	0	0	0	28	24	52	0	0	0
Resmî Ö öncesi+öz.eğ.+ilk.top. (pre-p+spec.+prima)	431	1062	1493	117	188	302	49	143	192	66	44	110	0	0	0
Resmî Ortaokul top. (public lower sec.total)															
Resmî Lise top. (public upper sec.total)															
Genel Liseler (General upper sec.)															
Mesleki Liseler (Vocational upper sec.)	229	379	608	29	23	52	6	18	24	23	5	28	15	7	22
GOÖ top. (General Secondary total)	532	1502	2034	106	73	179	29	32	61	77	41	118	0	0	0
MTÖ top. (Vocational Secondary total)	229	379	608	29	23	52	6	18	24	23	5	28	15	7	22
Resmî Ortaokul + lise top. (Public Secondary)	761	1881	2642	135	96	231	35	50	85	100	46	146	15	7	22
Özel okul toplamı (Private schools)	0	0	0	290	1226	1516	290	1226	1516	0	0	0	0	0	0
3 yaş (Age 3)	0	0	0	5	175	180	5	175	180	0	0	0	0	0	0
4 yaş(Age 4)	0	0	0	10	160	170	10	160	170	0	0	0	0	0	0
5 yaş (Age 5)	0	0	0	12	156	168	12	156	168	0	0	0	0	0	0
Özel O.Öncesi Top.(Private Pre-primary total)	0	0	0	27	491	518	27	491	518	0	0	0	0	0	0
Özel İlkokul (Private primary)	0	0	0	125	387	512	125	387	512	0	0	0	0	0	0
Özel Ortaokul+lise top. (Private secondary)	0	0	0	138	348	486	138	348	486	0	0	0	0	0	0
*KKTC ve TC sözleşmeli öğretmen toplamıdır. (Contractual teachers indicets the total of teachers from N.Cyprus and Turkey)															
Tüm aktif görev yapan personel bir kez sayılmıştır.(Only active staff.No double staff.)															
"Öğretmen" sadece öğretmenleri gösterir, yöneticiler dahil değildir. (Teachers indicats only teachers, administrators are not included)															
Özel eğitim, resmî özel eğitim okullarındaki öğretmenleri kapsar. (Special education covers teaching staff only at special edu.schools)															
Uygulama Anaokulu ve özel okul öğretmenleri sözleşmeli altında sayılmıştır. (Practice pre-school &Private school teachers are all counted under contractual teachers)															
Ortaokul ve lise öğretmenleri toplam olarak gösterilmiştir. (Number of lower & upper sec. teachers are shown as total)															

2023-2024

OKUL ÖNCESİ, İLKOKUL, RESMİ ÖZEL EĞİTİM OKULLARI, ORTAOKUL VE LİSELER

PRE-PRIMARY, PRIMARY, PUBLIC SPECIAL EDUCATION & SECONDARY EDUCATION

Toplam Okul,Kurum, Öğrenci, Şube, Eğitim Kadrosu Sayısı ve Oranları

Total number & rates of students, divisions & teaching staff

	Öğ/şube oranı Class size	Öğ/Öğretmen oranı STR	Öğ/Eğ.Kadrosu oranı Student/ Teaching staff total	Öğrenci artışı* % students' increase	Erkek öğrenci oranı Male students %	Kız öğrenci oranı Female students %
KKTC Genel toplam (Grand total)	20,0	9,7	9,0	14,0	50,8	49,2
KKTC 3 Yaş (pre-primary-age 3)	12,4	7,6	6,9	40,3	50,8	49,2
KKTC 4 Yaş (pre-primary-age 4)	13,8	10,8	9,8	33,4	50,5	49,5
KKTC 5 Yaş (pre-primary-age 5)	15,6	10,6	9,4	9,2	51,3	48,7
KKTC okul öncesi top. (pre-primary total)	14,3	9,9	9,0	21,1	51,0	49,0
KKTC ilkokul top. (primary total)	22,6	12,4	11,3	14,0	50,5	49,5
KKTC Resmî Özel Eğ. Okulları (Public special edu. schools)	2,7	1,8	1,7	39,7	42,6	57,4
KKTC Ortaokul top. (lower sec.total)	27,1			10,3	51,4	48,6
KKTC Lise top. (upper sec.total)	19,0			13,2	50,9	49,1
KKTC Ortaokul+Lise top. (sec.total)	21,9	8,6	8,1	11,9	51,1	48,9
Resmî okul toplamı (Public schools)	21,1	9,9	9,2	9,7	51,0	49,0
Resmî 3 yaş (Practice schools-age 3)	12,0	18,0	18,0	-28,0	63,9	36,1
Resmî 4 yaş (Practice+pre-primary schools-age 4)	14,6	13,7	13,2	18,6	51,3	48,7
Resmî 5 yaş (Anasınıf) (Age 5)	16,7	12,0	11,2	-2,5	52,5	47,5
Resmî Okul öncesi top. (Public Pre-primary total)	16,0	12,5	11,7	2,5	52,3	47,7
Resmî İlkokul (Public Primary School)	23,0	13,5	12,1	9,9	50,4	49,6
Resmî Özel Eğitim Okulları (Public Special Edu.schools)	2,7	1,8	1,7	39,7	42,6	57,4
Resmî Ö öncesi+öz.eğ+ilk.top. (pre-p+spec.+primary)	19,4	12,1	11,0	8,9	50,6	49,4
Resmî Ortaokul top. (public lower sec.total)	29,2			8,1	51,7	48,3
Resmî Lise top. (public upper sec.total)	19,5			12,5	51,1	48,9
Genel Liseler (General upper sec.)	24,6			15,3	46,4	53,6
Mesleki Liseler (Vocational upper sec.)	12,9	5,9	5,4	5,9	62,9	37,1
GOÖ top. (General Secondary total)	26,8	9,4	8,8	11,4	49,2	50,8
MTÖ top. (Vocational Secondary total)	12,9	5,9	5,4	5,9	62,9	37,1
Resmî Ortaokul + lise top. (Public Secondary)	22,9	8,6	8,0	10,5	51,4	48,6
Özel okul toplamı (Private schools)	16,8	9,0	8,3	31,2	50,2	49,8
3 yaş (Age 3)	12,4	7,4	6,8	44,0	50,4	49,6
4 yaş (Age 4)	13,3	9,4	8,4	45,2	50,0	50,0
5 yaş (Age 5)	14,1	8,9	7,5	36,4	49,4	50,6
Özel Ö.Öncesi Top.(Private Pre-primary total)	13,2	8,6	7,6	41,8	49,9	50,1
Özel İlkokul (Private primary)	21,1	9,5	9,0	32,2	50,8	49,2
Özel Ortaokul+lise top. (Private secondary)	17,5	8,6	8,4	20,9	49,7	50,3
Ortaokul (lower sec.)	19,5			24,6	50,0	50,0
Lise (upper sec.)	16,1			18,0	49,4	50,6
*Öğrenci artışları bir önceki öğretim yılına göre hesaplanmıştır.(Students' increase is calculated according to previous year).						
Tüm aktif görev yapan personel bir kez sayılmıştır.(Only active staff.No double staff.)						
Öğrenci/Öğretmen ve Öğrenci/Eğitim kadrosu oranları, ders saatlerine bakılmaksızın tüm aktif kadrolu ve sözleşmeli öğretmen/kadro 1 kez sayılacak şekilde hesaplanmıştır.						
Student/Teacher & Student/Teaching staff ratios indicate all active permanent and contractual staff regardless of their teaching hours.No double staff)						
Özel eğitim, resmî özel eğitim okullarındaki öğrenci ve öğretmenleri kapsar. (Special education covers the students and teaching staff only at special edu.schools)						
Eğitim kadrosu; yönetici, öğretmen ve tek. öğ. görevlilerini içerir.(Teaching staff indicates, administrators, teachers & technical staff)						
Ortaokul ve lise öğretmenleri toplam olarak gösterilmiştir. (Number of lower & upper sec. teachers are shown as total)						

Bölgelere Göre Okul,Şube, Öğrenci,Kadro Sayısı ve Oranları											
Number & rates of schools, divisions, students and staff by district											
Okul+sınıf	Şube	Öğrenci			Eğitim kadrosu top.			Öğretmen toplamı*			
School+class	Division	Student			Teaching staff total			Total of teachers			
		E/M	K/F	T	E/M	K/F	T	E/M	K/F	T	
353	KKTC GENEL TOPLAM (Gran	3006	30474	29510	59984	1906	4729	6635	1702	4427	6129
110	Lefkoşa	1131	11890	11649	23539	686	1775	2461	614	1728	2342
92	Gazimağusa	683	6919	6674	13593	427	1131	1556	371	1003	1372
77	Girne	683	7173	7023	14196	364	946	1309	321	867	1187
24	Güzelyurt	172	1681	1484	3165	134	265	398	122	248	369
35	İskele	247	2185	2151	4336	184	350	533	165	334	498
15	Lefke	90	626	529	1155	53	130	183	48	124	172
	KKTC 3 Yaş (pre-primary-age 3	111	698	677	1375	9	189	198	5	177	182
	Lefkoşa	45	279	264	543	3	92	82	1	81	82
	Gazimağusa	22	122	150	272	2	40	42	2	40	42
	Girne	35	239	225	464	4	46	48	2	46	48
	Güzelyurt	6	36	24	60	0	8	7	0	7	7
	İskele	1	7	4	11	0	1	1	0	1	1
	Lefke	2	15	10	25	0	2	2	0	2	2
	KKTC 4 Yaş (pre-primary-age 4	193	1343	1314	2657	26	245	271	19	228	247
	Lefkoşa	69	483	446	929	9	89	98	4	88	92
	Gazimağusa	46	274	320	594	8	67	75	6	52	58
	Girne	51	422	399	821	7	64	71	7	64	71
	Güzelyurt	12	73	40	113	2	11	13	2	10	12
	İskele	10	58	70	128	0	8	8	0	8	8
	Lefke	5	33	39	72	0	6	6	0	6	6
	KKTC 5 Yaş (pre-primary-age 5	254	2037	1930	3967	47	372	419	35	337	372
	Lefkoşa	95	728	680	1408	13	153	166	6	128	134
	Gazimağusa	58	446	431	877	11	90	101	10	83	93
	Girne	70	592	571	1163	17	92	109	13	91	104
	Güzelyurt	10	89	72	161	2	14	16	2	13	15
	İskele	16	126	141	267	4	15	19	4	15	19
	Lefke	5	56	35	91	0	8	8	0	7	7
164	KKTC Okul öncesi top.(3-5 yaş)	558	4078	3921	7999	82	809	891	59	745	804
55	Lefkoşa	207	1490	1390	2880	17	329	346	11	299	310
41	Gazimağusa	127	842	901	1743	24	192	216	18	176	194
37	Girne	157	1253	1195	2448	33	215	248	22	201	223
12	Güzelyurt	28	198	136	334	4	33	37	4	30	34
12	İskele	27	191	215	406	4	24	28	4	24	28
7	Lefke	12	104	84	188	0	16	16	0	15	15
98	KKTC ilkököl (Primary)	1004	11448	11233	22681	634	1374	2008	560	1272	1832
25	Lefkoşa	335	4030	3950	7980	237	503	740	213	555	768
32	Gazimağusa	259	2785	2713	5498	166	410	576	141	322	463
20	Girne	255	3117	3107	6224	125	268	393	110	228	338
7	Güzelyurt	54	527	500	1027	37	67	104	33	60	93
10	İskele	81	779	758	1537	57	81	138	50	74	124
4	Lefke	20	210	205	415	15	36	51	13	33	46
7	KKTC Resmi Özel Eğ. Okulları (122	141	190	331	63	97	160	59	94	153
2	Lefkoşa	21	40	26	66	17	23	40	15	23	38
1	Gazimağusa	25	30	81	111	30	30	60	29	30	59
1	Girne	41	26	25	51	6	14	20	6	13	19
2	İskele	24	29	41	70	10	16	26	9	15	24
1	Lefke	11	16	17	33	0	14	14	0	13	13

Bölgelere Göre Okul,Şube, Öğrenci,Kadro Sayısı ve Oranları											
Number & rates of schools, divisions, students and staff by district											
Okul+sınıf	Şube	Öğrenci			Eğitim kadrosu top.			Öğretmen toplamı*			
School+class	Division	Student			Teaching staff total			Total of teachers			
		E/M	K/F	T	E/M	K/F	T	E/M	K/F	T	
262	KKTC Okulöncesi+İlkokul Top.	1562	15526	15154	30680	717	2183	2899	619	2017	2636
80	Lefkoşa	542	5520	5340	10860	254	911	1165	224	854	1078
73	Gazimağusa	386	3627	3614	7241	191	535	725	159	498	657
57	Girne	412	4370	4302	8672	158	471	629	132	429	561
19	Güzelyurt	82	725	636	1361	41	100	141	37	90	127
22	İskele	108	970	973	1943	61	105	166	54	98	152
11	Lefke	32	314	289	603	15	52	67	13	48	61
70	KKTC Genel ortaokulve genel l	1021	12358	12721	25079	835	2017	2852	766	1914	2680
24	Lefkoşa	426	5045	5465	10510	282	720	1002	258	672	930
14	Gazimağusa	207	2730	2672	5402	148	404	551	132	386	517
18	Girne	219	2683	2623	5306	191	427	617	176	403	578
4	Güzelyurt	65	749	762	1511	63	131	193	56	126	181
8	İskele	79	970	1017	1987	73	172	244	67	165	231
2	Lefke	25	181	182	363	17	40	56	16	39	54
12	KKTC Mesleki lise (Sec.Voc.)	301	2449	1445	3894	292	432	724	258	402	660
4	Lefkoşa	142	1285	818	2103	133	200	333	117	179	296
3	Gazimağusa	65	532	307	839	59	95	153	51	89	139
1	Girne	11	94	73	167	9	22	31	7	22	29
1	Güzelyurt	25	207	86	293	30	34	64	29	32	61
2	İskele	36	216	120	336	40	57	97	35	56	91
1	Lefke	22	115	41	156	21	25	46	19	25	44
82	KKTC Ortaokul+lise top. (sec.t	1322	14807	14166	28973	1127	2449	3576	1024	2316	3340
28	Lefkoşa	568	6330	6283	12613	415	920	1335	375	851	1226
17	Gazimağusa	272	3262	2979	6241	207	499	704	183	475	656
19	Girne	230	2777	2696	5473	200	449	648	183	425	607
5	Güzelyurt	90	956	848	1804	93	165	257	85	158	242
10	İskele	115	1186	1137	2323	113	229	341	102	221	322
3	Lefke	47	296	223	519	38	64	102	35	63	98
228	Resmi okul toplamı (Public s	2194	23647	22729	46376	1572	3416	4988	1412	3201	4613
59	Lefkoşa	792	9170	8984	18154	586	1331	1917	528	1240	1768
67	Gazimağusa	506	5408	5088	10496	356	807	1161	315	766	1079
39	Girne	402	4662	4550	9212	261	596	856	233	560	792
18	Güzelyurt	161	1628	1447	3075	134	253	386	122	237	358
32	İskele	245	2168	2141	4309	184	347	530	165	331	495
13	Lefke	88	611	519	1130	53	128	181	48	122	170
3	3 yaş -Uygulama A.(Age3 practice	3	23	13	36	0	2	2	0	2	2
	Lefkoşa	2	17	5	22	0	1	1	0	1	1
	Gazimağusa	1	6	8	14	0	1	1	0	1	1
72	4 yaş -Uygulama A.+Anaokul top. (72	540	512	1052	10	70	80	9	68	77
	Lefkoşa	18	159	150	309	2	22	24	1	21	22
	Gazimağusa	20	114	122	236	2	17	19	2	17	19
	Girne	13	129	107	236	4	12	16	4	12	16
	Güzelyurt	7	57	30	87	2	7	9	2	6	8
	İskele	9	48	64	112	0	6	6	0	6	6
	Lefke	5	33	39	72	0	6	6	0	6	6
148	5 yaş -Uygulama A.+Anaokul top. (148	1326	1198	2524	28	194	222	23	184	207
	Lefkoşa	49	444	397	841	6	74	80	4	69	73
	Gazimağusa	33	275	235	510	5	39	44	5	37	42
	Girne	35	337	321	658	11	44	55	8	43	51
	Güzelyurt	10	88	69	157	2	14	16	2	13	15
	İskele	16	126	141	267	4	15	19	4	15	19
	Lefke	5	56	35	91	0	8	8	0	7	7

Bölgelere Göre Okul,Şube, Öğrenci,Kadro Sayısı ve Oranları											
Number & rates of schools, divisions, students and staff by district											
Okul+sınıf		Şube	Öğrenci			Eğitim kadrosu top.			Öğretmen toplamı*		
School+class		Division	Student			Teaching staff total			Total of teachers		
			E/M	K/F	T	E/M	K/F	T	E/M	K/F	T
78	Okul öncesi top.(3-5 yaş)(p-pri	223	1864	1701	3565	38	266	304	32	254	286
17	Lefkoşa	68	602	534	1136	8	97	105	5	91	96
25	Gazimağusa	54	388	361	749	7	57	64	7	55	62
15	Girne	49	466	428	894	15	56	71	12	55	67
6	Güzelyurt	17	145	99	244	4	21	25	4	19	23
10	İskele	25	174	205	379	4	21	25	4	21	25
5	Lefke	10	89	74	163	0	14	14	0	13	13
7	Özel Eğitim Okulları (Special Ed	122	141	190	331	63	97	160	59	94	153
2	Lefkoşa	21	40	26	66	17	23	40	15	23	38
1	Gazimağusa	25	30	81	111	30	30	60	29	30	59
1	Girne	41	26	25	51	6	14	20	6	13	19
2	İskele	24	29	41	70	10	16	26	9	15	24
1	Lefke	11	16	17	33	0	14	14	0	13	13
83	İlkokul (Primary School)	773	8974	8837	17811	497	968	1465	435	885	1320
20	Lefkoşa	249	3088	3024	6112	157	308	465	138	286	424
28	Gazimağusa	200	2175	2096	4271	126	264	390	106	247	353
14	Girne	169	2195	2254	4449	108	203	311	95	185	280
7	Güzelyurt	54	527	500	1027	37	67	104	33	60	93
10	İskele	81	779	758	1537	57	81	138	50	74	124
4	Lefke	20	210	205	415	15	36	51	13	33	46
161	Okulöncesi+İlkokul Top. (pre-i	996	10838	10538	21376	535	1234	1769	467	1139	1606
37	Lefkoşa	317	3690	3558	7248	165	405	570	143	377	520
53	Gazimağusa	254	2563	2457	5020	133	321	454	113	302	415
29	Girne	218	2661	2682	5343	123	259	382	107	240	347
13	Güzelyurt	71	672	599	1271	41	88	129	37	79	116
20	İskele	106	953	963	1916	61	102	163	54	95	149
9	Lefke	30	299	279	578	15	50	65	13	46	59
28	Genel ortaokullar (Lower sec..	378	5695	5331	11026						
9	Lefkoşa	148	2199	2142	4341						
6	Gazimağusa	80	1292	1187	2479						
5	Girne	72	1136	1022	2158						
2	Güzelyurt	30	414	389	803						
5	İskele	39	539	491	1030						
1	Lefke	9	115	100	215						
20	Genel liseler (Upper sec.-acad	397	4524	5225	9749						
7	Lefkoşa	164	1956	2440	4396						
4	Gazimağusa	82	991	1056	2047						
3	Girne	60	745	748	1493						
2	Güzelyurt	35	335	373	708						
3	İskele	40	431	526	957						
1	Lefke	16	66	82	148						
12	Meslek liseleri (Upper sec.-vc	301	2449	1445	3894	292	432	724	258	402	660
4	Lefkoşa	142	1285	818	2103	133	200	333	117	179	296
3	Gazimağusa	65	532	307	839	59	95	153	51	89	139
1	Girne	11	94	73	167	9	22	31	7	22	29
1	Güzelyurt	25	207	86	293	30	34	64	29	32	61
2	İskele	36	216	120	336	40	57	97	35	56	91
1	Lefke	22	115	41	156	21	25	46	19	25	44
32	Lise Top.(genel+mesleki) (total	698	6973	6670	13643						
11	Lefkoşa	306	3241	3258	6499						
7	Gazimağusa	147	1523	1363	2886						
4	Girne	71	839	821	1660						

Bölgelere Göre Okul,Şube, Öğrenci,Kadro Sayısı ve Oranları											
Number & rates of schools, divisions, students and staff by district											
Okul+sınıf	Şube	Öğrenci			Eğitim kadrosu top.			Öğretmen toplamı*			
School+class	Division	Student			Teaching staff total			Total of teachers			
		E/M	K/F	T	E/M	K/F	T	E/M	K/F	T	
3	Güzelyurt	60	542	459	1001						
5	İskele	76	647	646	1293						
2	Lefke	38	181	123	304						
48	Genel ortaokul+lise top.(sec-ary)	775	10219	10556	20775	682	1653	2335	628	1566	2194
16	Lefkoşa	312	4155	4582	8737	272	650	922	253	661	914
10	Gazimağusa	162	2283	2243	4526	134	361	495	122	345	466
8	Girne	132	1881	1770	3651	123	301	424	113	285	397
4	Güzelyurt	65	749	762	1511	63	131	194	56	126	181
8	İskele	79	970	1017	1987	73	172	244	67	165	231
2	Lefke	25	181	182	363	17	40	56	16	39	54
12	Mesleki lise top.(sec-vocational)	301	2449	1445	3894	292	432	724	258	402	660
4	Lefkoşa	142	1285	818	2103	133	200	333	117	179	296
3	Gazimağusa	65	532	307	839	59	95	153	51	89	139
1	Girne	11	94	73	167	9	22	31	7	22	29
1	Güzelyurt	25	207	86	293	30	34	64	29	32	61
2	İskele	36	216	120	336	40	57	97	35	56	91
1	Lefke	22	115	41	156	21	25	46	19	25	44
60	Ortaokul+lise Top.(genel+mesleki)	1076	12668	12001	24669	974	2085	3059	886	1968	2854
20	Lefkoşa	454	5440	5400	10840	404	903	1307	370	840	1210
13	Gazimağusa	227	2815	2550	5365	193	456	647	173	434	605
9	Girne	143	1975	1843	3818	132	323	454	120	307	426
5	Güzelyurt	90	956	848	1804	93	165	257	85	158	242
10	İskele	115	1186	1137	2323	113	229	341	102	221	322
3	Lefke	47	296	223	519	38	64	102	35	63	98
125	Özel okul toplamı (Private schools)	812	6827	6781	13608	334	1313	1647	290	1226	1516
51	Lefkoşa	339	2720	2665	5385	100	444	544	86	488	574
25	Gazimağusa	177	1511	1586	3097	71	324	395	56	237	293
38	Girne	281	2511	2473	4984	103	350	453	88	307	395
6	Güzelyurt	11	53	37	90	0	12	12	0	11	11
3	İskele	2	17	10	27	0	3	3	0	3	3
2	Lefke	2	15	10	25	0	2	2	0	2	2
	3 yaş (Age 3)	108	675	664	1339	9	187	196	5	175	180
	Lefkoşa	43	262	259	521	3	91	81	1	80	81
	Gazimağusa	21	116	142	258	2	39	41	2	39	41
	Girne	35	239	225	464	4	46	48	2	46	48
	Güzelyurt	6	36	24	60	0	8	7	0	7	7
	İskele	1	7	4	11	0	1	1	0	1	1
	Lefke	2	15	10	25	0	2	2	0	2	2
	4 yaş(Age 4)	121	803	802	1605	16	175	191	10	160	170
	Lefkoşa	51	324	296	620	7	67	74	3	67	70
	Gazimağusa	26	160	198	358	6	50	56	4	35	39
	Girne	38	293	292	585	3	52	55	3	52	55
	Güzelyurt	5	16	10	26	0	4	4	0	4	4
	İskele	1	10	6	16	0	2	2	0	2	2
	Lefke	0	0	0	0	0	0	0	0	0	0
	5 yaş (Age 5)	106	736	754	1490	19	181	200	12	156	168
	Lefkoşa	47	302	301	603	7	81	88	2	61	63
	Gazimağusa	25	178	200	378	6	52	58	5	47	52
	Girne	34	255	250	505	6	48	54	5	48	53
	Güzelyurt	0	1	3	4	0	0	0	0	0	0
	İskele	0	0	0	0	0	0	0	0	0	0
	Lefke	0	0	0	0	0	0	0	0	0	0

Bölgelere Göre Okul,Şube, Öğrenci,Kadro Sayısı ve Oranları									
Number & rates of schools, divisions, students and staff by district									
	Yönetici toplamı			Teknik Öğ. Gör.			Öğ/şube	Öğrenci	Öğrenci
	Total of administrators			Technical staff			Class size	Öğretmen%	Eğ. Kadrosu %
	E/M	K/F	T	E/M	K/F	T	%	STR	Teaching staff
KKTC GENEL TOPLAM (Grand total)	190	295	484	15	7	22	20,0	9,8	9,0
Lefkoşa	63	122	185	9	4	13	20,8	10,1	9,6
Gazimağusa	54	58	111	3	3	6	19,9	9,9	8,7
Girne	43	67	110	0	0	0	20,8	12,0	10,8
Güzelyurt	12	17	29	0	0	0	18,4	8,6	8,0
İskele	17	16	33	2	0	2	17,6	8,7	8,1
Lefke	4	6	10	1	0	1	12,8	6,7	6,3
KKTC 3 Yaş (pre-primary-age 3)	0	0	0	0	0	0	12,4	7,6	6,9
Lefkoşa	0	0	0	0	0	0	12,1	6,6	6,6
Gazimağusa	0	0	0	0	0	0	12,4	6,5	6,5
Girne	0	0	0	0	0	0	13,3	9,7	9,7
Güzelyurt	0	0	0	0	0	0	10,0	8,6	8,6
İskele	0	0	0	0	0	0	11,0	11,0	11,0
Lefke	0	0	0	0	0	0	12,5	12,5	12,5
KKTC 4 Yaş (pre-primary-age 4)	1	2	3	0	0	0	13,8	10,8	9,8
Lefkoşa	1	1	2	0	0	0	13,5	10,1	9,5
Gazimağusa	0	0	0	0	0	0	12,9	10,2	7,9
Girne	0	0	0	0	0	0	16,1	11,6	11,6
Güzelyurt	0	1	1	0	0	0	9,4	9,4	8,7
İskele	0	0	0	0	0	0	12,8	16,0	16,0
Lefke	0	0	0	0	0	0	14,4	12,0	12,0
KKTC 5 Yaş (pre-primary-age 5)	5	10	15	0	0	0	15,6	10,7	9,5
Lefkoşa	2	5	7	0	0	0	14,8	10,5	8,5
Gazimağusa	0	2	2	0	0	0	15,1	9,4	8,7
Girne	3	1	4	0	0	0	16,6	11,2	10,7
Güzelyurt	0	1	1	0	0	0	16,1	10,7	10,1
İskele	0	0	0	0	0	0	16,7	14,1	14,1
Lefke	0	1	1	0	0	0	18,2	13,0	11,4
KKTC Okul öncesi top.(3-5 yaş)(p-prim)	23	64	87	0	0	0	14,3	9,9	9,0
Lefkoşa	6	30	36	0	0	0	13,9	9,3	8,3
Gazimağusa	6	16	22	0	0	0	13,7	9,0	8,1
Girne	11	14	25	0	0	0	15,6	11,0	9,9
Güzelyurt	0	3	3	0	0	0	11,9	9,8	9,0
İskele	0	0	0	0	0	0	15,0	14,5	14,5
Lefke	0	1	1	0	0	0	15,7	12,5	11,8
KKTC ilkokul (Primary)	75	102	176	0	0	0	22,6	12,4	11,3
Lefkoşa	24	27	51	0	0	0	23,8	10,4	10,8
Gazimağusa	26	21	46	0	0	0	21,2	11,9	9,5
Girne	15	28	43	0	0	0	24,4	18,4	15,8
Güzelyurt	4	7	11	0	0	0	19,0	11,0	9,9
İskele	7	7	14	0	0	0	19,0	12,4	11,1
Lefke	2	3	5	0	0	0	20,8	9,0	8,1
KKTC Resmi Özel Eğ. Okulları (Public S	4	3	7	0	0	0	2,7	2,2	2,1
Lefkoşa	2	0	2	0	0	0	3,1	1,7	1,7
Gazimağusa	1	0	1	0	0	0	4,4	1,9	1,9
Girne	0	1	1	0	0	0	1,2	2,7	2,6
İskele	1	1	2	0	0	0	2,9	2,9	2,7
Lefke	0	1	1	0	0	0	3,0	2,5	2,4

Bölgelere Göre Okul,Şube, Öğrenci,Kadro Sayısı ve Oranları									
Number & rates of schools, divisions, students and staff by district									
	Yönetici toplamı			Teknik Öğ. Gör.			Öğ/şube	Öğrenci	Öğrenci
	Total of administrators			Technical staff			Class size	Öğretmen%	Eğ. Kadrosu %
	E/M	K/F	T	E/M	K/F	T	%	STR	Teaching staff
KKTC Okulöncesi+İlkokul Top. (pre-pri)	98	166	263	0	0	0	19,6	11,6	10,6
Lefkoşa	30	57	87	0	0	0	20,0	10,1	9,3
Gazimağusa	32	37	68	0	0	0	18,8	11,0	10,0
Girne	26	42	68	0	0	0	21,0	15,5	13,8
Güzelyurt	4	10	14	0	0	0	16,6	10,7	9,7
İskele	7	7	14	0	0	0	18,0	12,8	11,7
Lefke	2	4	6	0	0	0	18,8	9,9	9,0
KKTC Genel ortaokulve genel lise* (Sec. Sch.)	69	103	172	0	0	0	24,6	9,4	8,8
Lefkoşa	24	48	72	0	0	0	24,7	11,3	10,5
Gazimağusa	16	18	34	0	0	0	26,1	10,4	9,8
Girne	15	24	39	0	0	0	24,2	9,2	8,6
Güzelyurt	7	5	12	0	0	0	23,2	8,4	7,8
İskele	6	7	13	0	0	0	25,2	8,6	8,1
Lefke	1	1	2	0	0	0	14,5	6,7	6,5
KKTC Mesleki lise (Sec.Voc.)	19	23	42	15	7	22	12,9	5,9	5,4
Lefkoşa	7	17	24	9	4	13	14,8	7,1	6,3
Gazimağusa	5	3	8	3	3	6	12,9	6,0	5,5
Girne	2	0	2	0	0	0	15,2	5,8	5,4
Güzelyurt	1	2	3	0	0	0	11,7	4,8	4,6
İskele	3	1	4	2	0	2	9,3	3,7	3,5
Lefke	1	0	1	1	0	1	7,1	3,6	3,4
KKTC Ortaokul+lise top. (sec.total)	88	126	214	15	7	22	21,9	8,7	8,1
Lefkoşa	31	65	96	9	4	13	22,2	10,3	9,4
Gazimağusa	21	21	42	3	3	6	22,9	9,5	8,9
Girne	17	24	41	0	0	0	23,8	9,0	8,5
Güzelyurt	8	7	15	0	0	0	20,0	7,5	7,0
İskele	9	8	17	2	0	2	20,2	7,2	6,8
Lefke	2	1	3	1	0	1	11,0	5,3	5,1
Resmi okul toplamı (Public schools)	145	208	353	15	7	22	21,1	10,1	9,3
Lefkoşa	49	87	136	9	4	13	22,9	10,3	9,5
Gazimağusa	38	38	76	3	3	6	20,7	9,7	9,0
Girne	28	36	64	0	0	0	22,9	11,6	10,8
Güzelyurt	12	16	28	0	0	0	19,1	8,6	8,0
İskele	17	16	33	2	0	2	17,6	8,7	8,1
Lefke	4	6	10	1	0	1	12,8	6,7	6,3
3 yaş -Uygulama A.(Age3 practice schools)	0	0	0	0	0	0	12,0	18,0	18,0
Lefkoşa	0	0	0	0	0	0	11,0	22,0	22,0
Gazimağusa	0	0	0	0	0	0	14,0	14,0	14,0
4 yaş-Uygulama A.+Anaokul top. (Age 4 to 5)	1	2	3	0	0	0	14,6	13,7	13,2
Lefkoşa	1	1	2	0	0	0	17,2	14,0	12,9
Gazimağusa	0	0	0	0	0	0	11,8	12,4	12,4
Girne	0	0	0	0	0	0	18,2	14,8	14,8
Güzelyurt	0	1	1	0	0	0	12,4	10,9	9,7
İskele	0	0	0	0	0	0	12,4	18,7	18,7
Lefke	0	0	0	0	0	0	14,4	12,0	12,0
5 yaş-Uygulama A.+Anaokul top. (Age 5 to 6)	5	10	15	0	0	0	17,1	12,2	11,4
Lefkoşa	2	5	7	0	0	0	17,2	11,5	10,5
Gazimağusa	0	2	2	0	0	0	15,5	12,1	11,6
Girne	3	1	4	0	0	0	18,8	12,9	12,0
Güzelyurt	0	1	1	0	0	0	15,7	10,5	9,8
İskele	0	0	0	0	0	0	16,7	14,1	14,1
Lefke	0	1	1	0	0	0	18,2	13,0	11,4

Bölgelere Göre Okul,Şube, Öğrenci,Kadro Sayısı ve Oranları									
Number & rates of schools, divisions, students and staff by district									
	Yönetici toplamı			Teknik Öğ. Gör.			Öğ/şube	Öğrenci	Öğrenci
	Total of administrators			Technical staff			Class size	Öğretmen%	Eğ. Kadrosu %
	E/M	K/F	T	E/M	K/F	T	%	STR	Teaching staff
Okul öncesi top.(3-5 yaş)(p-primary to	6	12	18	0	0	0	16,0	12,5	11,7
Lefkoşa	3	6	9	0	0	0	16,7	11,8	10,8
Gazimağusa	0	2	2	0	0	0	13,9	12,1	11,7
Girne	3	1	4	0	0	0	18,2	13,3	12,6
Güzelyurt	0	2	2	0	0	0	14,4	10,6	9,8
İskele	0	0	0	0	0	0	15,2	15,2	15,2
Lefke	0	1	1	0	0	0	16,3	12,5	11,6
Özel Eğitim Okulları (Special Edu.scho	4	3	7	0	0	0	2,7	2,2	2,1
Lefkoşa	2	0	2	0	0	0	3,1	1,7	1,7
Gazimağusa	1	0	1	0	0	0	4,4	1,9	1,9
Girne	0	1	1	0	0	0	1,2	2,7	2,6
İskele	1	1	2	0	0	0	2,9	2,9	2,7
Lefke	0	1	1	0	0	0	3,0	2,5	2,4
İlkokul (Primary School)	62	83	145	0	0	0	23,0	13,5	12,2
Lefkoşa	19	22	41	0	0	0	24,5	14,4	13,1
Gazimağusa	20	17	37	0	0	0	21,4	12,1	11,0
Girne	13	18	31	0	0	0	26,3	15,9	14,3
Güzelyurt	4	7	11	0	0	0	19,0	11,0	9,9
İskele	7	7	14	0	0	0	19,0	12,4	11,1
Lefke	2	3	5	0	0	0	20,8	9,0	8,1
Okulöncesi+İlkokul Top. (pre-p+prima	68	95	163	0	0	0	21,5	13,3	12,1
Lefkoşa	22	28	50	0	0	0	22,9	13,9	12,7
Gazimağusa	20	19	39	0	0	0	19,8	12,1	11,1
Girne	16	19	35	0	0	0	24,5	15,4	14,0
Güzelyurt	4	9	13	0	0	0	17,9	11,0	9,9
İskele	7	7	14	0	0	0	18,1	12,9	11,8
Lefke	2	4	6	0	0	0	19,3	9,8	8,9
Genel ortaokullar (Lower sec.-academic)							29,2		
Lefkoşa							29,3		
Gazimağusa							31,0		
Girne							30,0		
Güzelyurt							26,8		
İskele							26,4		
Lefke							23,9		
Genel liseler (Upper sec.-academic)							24,6		
Lefkoşa							26,8		
Gazimağusa							25,0		
Girne							24,9		
Güzelyurt							20,2		
İskele							23,9		
Lefke							9,3		
Meslek liseleri (Upper sec.-vocational)	19	23	42	15	7	22	12,9	5,9	5,4
Lefkoşa	7	17	24	9	4	13	14,8	7,1	6,3
Gazimağusa	5	3	8	3	3	6	12,9	6,0	5,5
Girne	2	0	2	0	0	0	15,2	5,8	5,4
Güzelyurt	1	2	3	0	0	0	11,7	4,8	4,6
İskele	3	1	4	2	0	2	9,3	3,7	3,5
Lefke	1	0	1	1	0	1	7,1	3,6	3,4
Lise Top.(genel+mesleki) (total of upper sec.)				15	7	22	19,5		
Lefkoşa				9	4	13	21,2		
Gazimağusa				3	3	6	19,6		
Girne				0	0	0	23,4		

Bölgelere Göre Okul,Şube, Öğrenci,Kadro Sayısı ve Oranları									
Number & rates of schools, divisions, students and staff by district									
	Yönetici toplamı			Teknik Öğ. Gör.			Öğ/şube	Öğrenci	Öğrenci
	Total of administrators			Technical staff			Class size	Öğretmen%	Eğ. Kadrosu %
	E/M	K/F	T	E/M	K/F	T	%	STR	Teaching staff
Güzelyurt				0	0	0	16,7		
İskele				2	0	2	17,0		
Lefke				1	0	1	8,0		
Genel ortaokul+lise top.(sec-academic)	54	87	141	0	0	0	26,8	9,5	8,9
Lefkoşa	18	42	60	0	0	0	28,0	9,6	9,5
Gazimağusa	12	16	28	0	0	0	27,9	9,7	9,1
Girne	10	16	26	0	0	0	27,7	9,2	8,6
Güzelyurt	7	5	12	0	0	0	23,2	8,4	7,8
İskele	6	7	13	0	0	0	25,2	8,6	8,1
Lefke	1	1	2	0	0	0	14,5	6,7	6,5
Mesleki lise top.(sec-vocational)	19	23	42	15	7	22	12,9	5,9	5,4
Lefkoşa	7	17	24	9	4	13	14,8	7,1	6,3
Gazimağusa	5	3	8	3	3	6	12,9	6,0	5,5
Girne	2	0	2	0	0	0	15,2	5,8	5,4
Güzelyurt	1	2	3	0	0	0	11,7	4,8	4,6
İskele	3	1	4	2	0	2	9,3	3,7	3,5
Lefke	1	0	1	1	0	1	7,1	3,6	3,4
Ortaokul+lise Top.(genel+mesleki) (to	73	110	183	15	7	22	22,9	8,6	8,1
Lefkoşa	25	59	84	9	4	13	23,9	9,0	8,3
Gazimağusa	17	19	36	3	3	6	23,6	8,9	8,3
Girne	12	16	28	0	0	0	26,7	9,0	8,4
Güzelyurt	8	7	15	0	0	0	20,0	7,5	7,0
İskele	9	8	17	2	0	2	20,2	7,2	6,8
Lefke	2	1	3	1	0	1	11,0	5,3	5,1
Özel okul toplamı (Private schools)	45	87	131	0	0	0	16,8	9,0	8,3
Lefkoşa	14	35	49	0	0	0	15,9	9,4	9,9
Gazimağusa	16	20	35	0	0	0	17,5	10,6	7,8
Girne	15	31	46	0	0	0	17,7	12,6	11,0
Güzelyurt	0	1	1	0	0	0	8,2	8,2	7,5
İskele	0	0	0	0	0	0	13,5	9,0	9,0
Lefke	0	0	0	0	0	0	12,5	12,5	12,5
3 yaş (Age 3)				0	0	0	12,4	7,4	6,8
Lefkoşa				0	0	0	12,1	6,4	6,4
Gazimağusa				0	0	0	12,3	6,3	6,3
Girne				0	0	0	13,3	9,7	9,7
Güzelyurt				0	0	0	10,0	8,6	8,6
İskele				0	0	0	11,0	11,0	11,0
Lefke				0	0	0	12,5	12,5	12,5
4 yaş (Age 4)				0	0	0	13,3	9,4	8,4
Lefkoşa				0	0	0	12,2	8,9	8,4
Gazimağusa				0	0	0	13,8	9,2	6,4
Girne				0	0	0	15,4	10,6	10,6
Güzelyurt				0	0	0	5,2	6,5	6,5
İskele				0	0	0	16,0	8,0	8,0
Lefke				0	0	0			
5 yaş (Age 5)				0	0	0	14,1	8,9	7,5
Lefkoşa				0	0	0	12,8	9,6	6,9
Gazimağusa				0	0	0	15,1	7,3	6,5
Girne				0	0	0	14,9	9,5	9,4
Güzelyurt									
İskele									
Lefke									

Bölgelere Göre Okul,Şube, Öğrenci,Kadro Sayısı ve Oranları

Number & rates of schools, divisions, students and staff by district

	Yönetici toplamı			Teknik Öğ. Gör.			Öğ/şube	Öğrenci	Öğrenci
	Total of administrators			Technical staff			Class size	Öğretmen%	Eğ. Kadrosu %
	E/M	K/F	T	E/M	K/F	T	%	STR	Teaching staff
Okul öncesi top.(3-5 yaş)(p-primary to	17	52	69	0	0	0	13,2	8,6	7,6
Lefkoşa	3	24	27	0	0	0	12,5	8,1	7,2
Gazimağusa	6	14	20	0	0	0	13,6	7,5	6,5
Girne	8	13	21	0	0	0	14,4	10,0	8,8
Güzelyurt	0	1	1	0	0	0	8,2	8,2	7,5
İskele	0	0	0	0	0	0	13,5	9,0	9,0
Lefke	0	0	0	0	0	0	12,5	12,5	12,5
İlkokul(primary)	13	19	31	0	0	0	21,1	9,5	9,0
Lefkoşa	5	5	10	0	0	0	21,7	5,4	6,8
Gazimağusa	6	4	9	0	0	0	20,8	11,2	6,6
Girne	2	10	12	0	0	0	20,6	30,6	21,6
Güzelyurt	0	0	0	0	0	0			
İskele	0	0	0	0	0	0			
Lefke	0	0	0	0	0	0			
Okulöncesi+İlkokul Top. (pre-p+prima	30	71	100	0	0	0	16,4	9,0	8,2
Lefkoşa	8	29	37	0	0	0	16,1	6,5	7,0
Gazimağusa	12	18	29	0	0	0	16,8	9,2	6,6
Girne	10	23	33	0	0	0	17,2	15,6	12,9
Güzelyurt	0	1	1	0	0	0	8,2	8,2	7,5
İskele	0	0	0	0	0	0	13,5	9,0	9,0
Lefke	0	0	0	0	0	0	12,5	12,5	12,5
Ortaokul (lower secondary)							19,5		
Lefkoşa									
Gazimağusa									
Girne									
Lise (upper secondary)									
Lefkoşa									
Gazimağusa									
Girne									
Ortaokul+lise Top. (total of sec.)	15	16	31	0	0	0	17,5	8,9	8,3
Lefkoşa	6	6	12	0	0	0	15,6	110,8	63,3
Gazimağusa	4	2	6	0	0	0	19,5	17,2	15,4
Girne	5	8	13	0	0	0	19,0	9,1	8,5

Yönetici toplamı müdür, müdür muavini ve atelye şeflerini gösterir. (Administrators include headmasters, deputy heads & atelier heads)

Eğitim kadrosu; yönetici, öğretmen ve teknik öğretim görevlilerini içerir. (Teaching staff indicates, administrators, teachers & technical staff)

Tüm aktif görev yapan personel bir kez sayılmıştır. (Only active staff. No double staff.)

Personel kadrolu olduğu okulda sayılmıştır. (Staff by appointed school)

Öğrenci/Öğretmen ve Öğrenci/Eğitim kadrosu oranları, ders saatlerine bakılmaksızın tüm aktif kadrolu ve sözleşmeli personel 1 kez sayılacak şekilde hesaplanmıştır. (Student/Teacher & Student/Teaching staff ratios indicate all active permanent and contractual staff regardless of their teaching hours. No double staff)

Özel eğitim, sadece resmi özel eğitim okullarındaki öğrenci ve öğretmenleri kapsar. (Special edu. covers the students and teaching staff only at special education schools)

Özel anaokul yöneticileri okul öncesi toplamında gösterilmiştir. (Private school administrators are counted under the total of pre-primary)

Özel bağımsız anaokulu yöneticileri öğretmen altında sayılmıştır. (Administrators at private independent kindergartens counted under the title of teacher)

Öğrenci yaşları " bitirilen" yaşı gösterir. (Ages indicates the "completed" age)

Meslek liselerindeki şube oranları alanlara göre dir. (vocational education classsize by study fields)

Bölgelere Göre Okul,Şube, Öğrenci,Kadro Sayısı ve Oranları						
Number & rates of schools, divisions, students and staff by district						
	Erkek öğrenci	Kız Öğrenci Oranı	Okul Yöneticisi oranı	Öğretmen oranı	Oran	Öğrenci/Okul Oranı
	Male students	female student	male administr	Female teacher	Rate of total fe	School size
	%	%	Rate %	Rate %	%	%
KKTC GENEL TOPLAM (Grand total)	50,8	49,2	61,0	72,2	71,3	169,9
Lefkoşa	50,5	49,5	65,9	73,8	72,1	214,0
Gazimağusa	50,9	49,1	52,3	73,1	72,7	147,8
Girne	50,5	49,5	60,9	73,1	72,3	184,4
Güzelyurt	53,1	46,9	58,6	67,2	66,5	131,9
İskele	50,4	49,6	48,5	67,0	65,6	123,9
Lefke	54,2	45,8	60,0	72,3	71,2	77,0
KKTC 3 Yaş (pre-primary-age 3)	50,8	49,2		97,3	95,5	
Lefkoşa	51,4	48,6		98,8	112,2	
Gazimağusa	44,9	55,1		95,2	95,2	
Girne	51,5	48,5		95,8	95,8	
Güzelyurt	60,0	40,0		100,0	114,3	
İskele	63,6	36,4		100,0	100,0	
Lefke	60,0	40,0		100,0	100,0	
KKTC 4 Yaş (pre-primary-age 4)	50,5	49,5	66,7	92,3	90,4	
Lefkoşa	52,0	48,0	50,0	95,7	90,8	
Gazimağusa	46,1	53,9		89,7	89,3	
Girne	51,4	48,6		90,1	90,1	
Güzelyurt	64,6	35,4	100,0	83,3	84,6	
İskele	45,3	54,7		100,0	100,0	
Lefke	45,8	54,2		100,0	100,0	
KKTC 5 Yaş (pre-primary-age 5)	51,3	48,7	66,7	90,6	88,8	
Lefkoşa	51,7	48,3	71,4	95,5	92,2	
Gazimağusa	50,9	49,1	100,0	89,2	89,1	
Girne	50,9	49,1	25,0	87,5	84,4	
Güzelyurt	55,3	44,7	100,0	86,7	87,5	
İskele	47,2	52,8		78,9	78,9	
Lefke	61,5	38,5	100,0	100,0	100,0	
KKTC Okul öncesi top.(3-5 yaş)(p-prim	51,0	49,0	73,6	92,7	90,8	
Lefkoşa	51,7	48,3	83,3	96,5	95,1	
Gazimağusa	48,3	51,7	72,7	90,7	88,9	
Girne	51,2	48,8	56,0	90,1	86,7	
Güzelyurt	59,3	40,7	100,0	88,2	89,2	
İskele	47,0	53,0		85,7	85,7	
Lefke	55,3	44,7	100,0	100,0	100,0	
KKTC ilkokul (Primary)	50,5	49,5	58,0	69,4	68,4	
Lefkoşa	50,5	49,5	52,9	72,3	68,0	
Gazimağusa	50,7	49,3	45,7	69,5	71,2	
Girne	50,1	49,9	65,1	67,5	68,2	
Güzelyurt	51,3	48,7	63,6	64,5	64,4	
İskele	50,7	49,3	50,0	59,7	58,7	
Lefke	50,6	49,4	60,0	71,7	70,6	
KKTC Resmi Özel Eğ. Okulları (Public Sp	42,6	57,4	42,9	61,4	60,6	47,3
Lefkoşa	60,6	39,4	0,0	60,5	57,5	33,0
Gazimağusa	27,0	73,0		50,8	50,0	111,0
Girne	51,0	49,0		68,4	70,0	51,0
İskele	41,4	58,6		62,5	61,5	35,0
Lefke	48,5	51,5		100,0	100,0	33,0

Bölgelere Göre Okul,Şube, Öğrenci,Kadro Sayısı ve Oranları						
Number & rates of schools, divisions, students and staff by district						
	Erkek öğrenci	Kız Öğrenci Oranı	Okul Yöneticisi oranı	Okul Öğretmen oranı	Okul Kadrolu Öğrenci/Okul Oranı	
	Male students	Female students	Male administrators	Female teachers	Rate of total fee	School size
	%	%	Rate %	Rate %	%	%
KKTC Okulöncesi+İlkokul Top. (pre-pri	50,6	49,4	63,1	76,5	75,3	117,1
Lefkoşa	50,8	49,2	65,5	79,2	78,2	135,8
Gazimağusa	50,1	49,9	54,4	75,8	73,8	99,2
Girne	50,4	49,6	61,8	76,5	74,9	152,1
Güzelyurt	53,3	46,7	71,4	70,9	70,9	71,6
İskele	49,9	50,1	50,0	64,5	63,3	88,3
Lefke	52,1	47,9	66,7	78,7	77,6	54,8
KKTC Genel ortaokulve genel lise* (Sec	49,3	50,7	59,9	71,4	70,7	557,3
Lefkoşa	48,0	52,0	66,7	72,3	71,9	656,9
Gazimağusa	50,5	49,5	52,9	74,7	73,3	600,2
Girne	50,6	49,4	61,5	69,8	69,3	482,4
Güzelyurt	49,6	50,4	41,7	69,5	67,8	503,7
İskele	48,8	51,2	53,8	71,2	70,3	397,4
Lefke	49,9	50,1	50,0	71,3	70,5	363,0
KKTC Mesleki lise (Sec.Voc.)	62,9	37,1	54,8	61,0	59,7	324,5
Lefkoşa	61,1	38,9	70,8	60,5	60,1	525,8
Gazimağusa	63,4	36,6	37,5	63,7	61,8	279,7
Girne	56,3	43,7	0,0	75,9	71,0	167,0
Güzelyurt	70,6	29,4	66,7	52,5	53,1	293,0
İskele	64,3	35,7	25,0	61,5	58,8	168,0
Lefke	73,7	26,3		56,3	53,8	156,0
KKTC Ortaokul+lise top. (sec.total)	51,1	48,9	58,9	69,4	68,5	508,3
Lefkoşa	50,2	49,8	67,7	69,4	68,9	630,7
Gazimağusa	52,3	47,7	50,0	72,3	70,8	520,1
Girne	50,7	49,3	58,5	70,1	69,3	456,1
Güzelyurt	53,0	47,0	46,7	65,2	64,1	451,0
İskele	51,1	48,9	47,1	68,5	67,0	331,9
Lefke	57,0	43,0	33,3	64,6	63,1	259,5
Resmi okul toplamı (Public schools)	51,0	49,0	58,9	69,4	68,5	288,0
Lefkoşa	50,5	49,5	64,0	70,1	69,4	394,7
Gazimağusa	51,5	48,5	50,0	70,9	69,5	244,1
Girne	50,6	49,4	56,3	70,8	69,7	317,7
Güzelyurt	52,9	47,1	57,1	66,2	65,5	219,6
İskele	50,3	49,7	48,5	66,8	65,4	205,2
Lefke	54,1	45,9	60,0	72,0	70,9	141,3
3 yaş -Uygulama A.(Age3 practice schools)	63,9	36,1		100,0	100,0	
Lefkoşa	77,3	22,7		100,0	100,0	
Gazimağusa	42,9	57,1		100,0	100,0	
4 yaş-Uygulama A.+Anaokul top. (Age 4 tot	51,3	48,7	66,7	88,3	87,5	
Lefkoşa	51,5	48,5	50,0	95,5	91,7	
Gazimağusa	48,3	51,7		89,5	89,5	
Girne	54,7	45,3		75,0	75,0	
Güzelyurt	65,5	34,5	100,0	75,0	77,8	
İskele	42,9	57,1		100,0	100,0	
Lefke	45,8	54,2		100,0	100,0	
5 yaş-Uygulama A.+Anaokul top. (Age 5 tot	52,5	47,5	66,7	88,9	87,4	
Lefkoşa	52,8	47,2	71,4	94,5	92,5	
Gazimağusa	53,9	46,1	100,0	88,1	88,6	
Girne	51,2	48,8	25,0	84,3	80,0	
Güzelyurt	56,1	43,9	100,0	86,7	87,5	
İskele	47,2	52,8		78,9	78,9	
Lefke	61,5	38,5	100,0	100,0	100,0	

Bölgelere Göre Okul,Şube, Öğrenci,Kadro Sayısı ve Oranları						
Number & rates of schools, divisions, students and staff by district						
	Erkek öğrenci	İz Öğrenci Oran	ın Yönetici oran	ın Öğretmen oran	el Kadın Kadro	renci/Okul Or
	Male students	female student	male administrat	Female teacher	Rate of total fe	School size
	%	%	Rate %	Rate %	%	%
Okul öncesi top.(3-5 yaş)(p-primary tot	52,3	47,7	66,7	88,8	87,5	
Lefkoşa	53,0	47,0	66,7	94,8	92,4	
Gazimağusa	51,8	48,2	100,0	88,7	89,1	
Girne	52,1	47,9	25,0	82,1	78,9	
Güzelyurt	59,4	40,6	100,0	82,6	84,0	
İskele	45,9	54,1		84,0	84,0	
Lefke	54,6	45,4	100,0	100,0	100,0	
Özel Eğitim Okulları (Special Edu.school	42,6	57,4	42,9	61,4	60,6	47,3
Lefkoşa	60,6	39,4	0,0	60,5	57,5	33,0
Gazimağusa	27,0	73,0		50,8	50,0	111,0
Girne	51,0	49,0		68,4	70,0	51,0
İskele	41,4	58,6		62,5	61,5	35,0
Lefke	48,5	51,5		100,0	100,0	33,0
İlkokul (Primary School)	50,4	49,6	57,2	67,0	66,1	
Lefkoşa	50,5	49,5	53,7	67,5	66,2	
Gazimağusa	50,9	49,1	45,9	70,0	67,7	
Girne	49,3	50,7	58,1	66,1	65,3	
Güzelyurt	51,3	48,7	63,6	64,5	64,4	
İskele	50,7	49,3	50,0	59,7	58,7	
Lefke	50,6	49,4	60,0	71,7	70,6	
Okulöncesi+İlkokul Top. (pre-p+prima	50,7	49,3	58,3	70,9	69,8	197,9
Lefkoşa	50,9	49,1	56,0	72,5	71,1	258,9
Gazimağusa	51,1	48,9	48,7	72,8	70,7	156,9
Girne	49,8	50,2	54,3	69,2	67,8	254,4
Güzelyurt	52,9	47,1	69,2	68,1	68,2	127,1
İskele	49,7	50,3	50,0	63,8	62,6	159,7
Lefke	51,7	48,3	66,7	78,0	76,9	115,6
Genel ortaokullar (Lower sec.-academ	51,7	48,3				
Lefkoşa	50,7	49,3				
Gazimağusa	52,1	47,9				
Girne	52,6	47,4				
Güzelyurt	51,6	48,4				
İskele	52,3	47,7				
Lefke	53,5	46,5				
Genel liseler (Upper sec.-academic)	46,4	53,6				
Lefkoşa	44,5	55,5				
Gazimağusa	48,4	51,6				
Girne	49,9	50,1				
Güzelyurt	47,3	52,7				
İskele	45,0	55,0				
Lefke	44,6	55,4				
Meslek liseleri (Upper sec.-vocational	62,9	37,1	54,8	61,0	59,7	324,5
Lefkoşa	61,1	38,9	70,8	60,5	60,1	525,8
Gazimağusa	63,4	36,6	37,5	63,7	61,8	279,7
Girne	56,3	43,7	0,0	75,9	71,0	167,0
Güzelyurt	70,6	29,4	66,7	52,5	53,1	293,0
İskele	64,3	35,7	25,0	61,5	58,8	168,0
Lefke	73,7	26,3	0,0	56,3	53,8	156,0
Lise Top.(genel+mesleki) (total of upp	51,1	48,9				
Lefkoşa	49,9	50,1				
Gazimağusa	52,8	47,2				
Girne	50,5	49,5				

Bölgelere Göre Okul,Şube, Öğrenci,Kadro Sayısı ve Oranları						
Number & rates of schools, divisions, students and staff by district						
	Erkek öğrenci	İz Öğrenci Oran	ın Yönetici oran	ın Öğretmen oran	el Kadın Kadro	renci/Okul Or
	Male students	female student	male administr	Female teacher	Rate of total fe	School size
	%	%	Rate %	Rate %	%	%
Güzelyurt	54,1	45,9				
İskele	50,0	50,0				
Lefke	59,5	40,5				
Genel ortaokul+lise top.(sec-academic)	49,2	50,8	61,7	71,4	70,8	611,0
Lefkoşa	47,6	52,4	70,0	72,3	70,5	728,1
Gazimağusa	50,4	49,6	57,1	74,0	72,9	646,6
Girne	51,5	48,5	61,5	71,9	71,1	608,5
Güzelyurt	49,6	50,4	41,7	69,5	67,4	503,7
İskele	48,8	51,2	53,8	71,2	70,3	397,4
Lefke	49,9	50,1	50,0	71,3	70,5	363,0
Mesleki lise top.(sec-vocational)	62,9	37,1	54,8	61,0	59,7	324,5
Lefkoşa	61,1	38,9	70,8	60,5	60,1	525,8
Gazimağusa	63,4	36,6	37,5	63,7	61,8	279,7
Girne	56,3	43,7	0,0	75,9	71,0	167,0
Güzelyurt	70,6	29,4	66,7	52,5	53,1	293,0
İskele	64,3	35,7	25,0	61,5	58,8	168,0
Lefke	73,7	26,3	0,0	56,3	53,8	156,0
Ortaokul+lise Top.(genel+mesleki) (top)	51,4	48,6	60,1	69,0	68,2	536,3
Lefkoşa	50,2	49,8	70,2	69,4	69,1	677,5
Gazimağusa	52,5	47,5	52,8	71,7	70,4	536,5
Girne	51,7	48,3	57,1	72,2	71,2	545,4
Güzelyurt	53,0	47,0	46,7	65,2	64,1	451,0
İskele	51,1	48,9	47,1	68,5	67,0	331,9
Lefke	57,0	43,0	33,3	64,6	63,1	259,5
Özel okul toplamı (Private schools)	50,2	49,8	66,4	80,9	79,7	119,4
Lefkoşa	50,5	49,5	71,4	85,0	81,6	114,6
Gazimağusa	48,8	51,2	57,1	80,9	82,0	134,7
Girne	50,4	49,6	67,4	77,7	77,3	151,0
Güzelyurt	58,9	41,1		100,0	100,0	15,0
İskele	63,0	37,0		100,0	100,0	9,0
Lefke	60,0	40,0		100,0	100,0	12,5
3 yaş (Age 3)	50,4	49,6		97,2	95,4	
Lefkoşa	50,3	49,7		98,8	112,3	
Gazimağusa	45,0	55,0		95,1	95,1	
Girne	51,5	48,5		95,8	95,8	
Güzelyurt	60,0	40,0		100,0	114,3	
İskele	63,6	36,4		100,0	100,0	
Lefke	60,0	40,0		100,0	100,0	
4 yaş (Age 4)	50,0	50,0		94,1	91,6	
Lefkoşa	52,3	47,7		95,7	90,5	
Gazimağusa	44,7	55,3		89,7	89,3	
Girne	50,1	49,9		94,5	94,5	
Güzelyurt	61,5	38,5		100,0	100,0	
İskele	62,5	37,5		100,0	100,0	
Lefke						
5 yaş (Age 5)	49,4	50,6		92,9	90,5	
Lefkoşa	50,1	49,9		96,8	92,0	
Gazimağusa	47,1	52,9		90,4	89,7	
Girne	50,5	49,5		90,6	88,9	
Güzelyurt	25,0	75,0				
İskele						
Lefke						

Okul ve Sınıflara Göre Öğrenci ve Şube Sayısı																	
Number of students& divisions by schools and grade																	
*Bu tabloda resmi ilkokul bünyesindeki anaokulları da okul sayısına dahil edilmiştir. (Pre-primary schools within primary schools are included to the number of schools in this table.)																	
İtaliye yazılan okullar bağımsız anaokullarını gösterir. Diğerleri ilkokul bünyesindedir. (Schools written in italic are separate schools. Others run within primary schools)																	
E/M: Erkek/Male K/F: Kadın/Female T: Toplam/Total																	
OKUL ÖNCESİ (PRE-PRIMARY EDUCATION)																	
Okul+sınıf* school	Şube Div.	3 yaş (Age 3)				4 yaş (Age 4)				5 yaş (Age 5)				Okul öncesi top.(total)			
		öğrenci/students				öğrenci/students				öğrenci/students				öğrenci/students			
		E/M	K/F	T		E/M	K/F	T		E/M	K/F	T		E/M	K/F	T	
166	KKTC Okulöncesi Toplamı (Pr	111	698	677	1375	193	1343	1314	2657	254	2037	1930	3967	554	4078	3921	7999
55	Lefkoşa Toplam (Total)	g	279	264	543	69	483	446	929	95	728	680	1408	205	1490	1390	2880
42	Gazimağusa Toplam (Total)	22	122	150	272	46	274	320	594	58	446	431	877	126	842	901	1743
37	Girne Toplam (Total)	35	239	225	464	51	422	399	821	70	592	571	1163	156	1253	1195	2448
12	Güzelyurt Toplam (Total)	6	36	24	60	12	73	40	113	10	89	72	161	28	198	136	334
13	İskele Toplam (Total)	1	7	4	11	10	58	70	128	16	126	141	267	27	191	215	406
7	Lefke Toplam (Total)	2	15	10	25	5	33	39	72	5	56	35	91	12	104	84	188
78	RESMİ Uygul Ana+Anaokul tc	3	23	13	36	72	540	512	1052	148	1301	1176	2477	223	1864	1701	3565
17	Lefkoşa Toplam (Total)	2	17	5	22	18	159	150	309	48	426	379	805	68	602	534	1136
25	Gazimağusa Toplam (Total)	1	6	8	14	20	114	122	236	33	268	231	499	54	388	361	749
15	Girne Toplam (Total)	0	0	0	0	13	129	107	236	36	337	321	658	49	466	428	894
6	Güzelyurt Toplam (Total)	0	0	0	0	7	57	30	87	10	88	69	157	17	145	99	244
10	İskele Toplam (Total)	0	0	0	0	9	48	64	112	16	126	141	267	25	174	205	379
5	Lefke Toplam (Total)	0	0	0	0	5	33	39	72	5	56	35	91	10	89	74	163
2	MTÖ Uygulama Anaokulu To	3	23	13	36	4	26	39	65	3	25	22	47	10	74	74	148
1	AML Uygulama Anaokulu(Lef	2	17	5	22	3	21	26	47	2	18	18	36	7	56	49	105
1	GMML Uygulama Anaokulu (G	1	6	8	14	1	5	13	18	1	7	4	11	3	18	25	43
76	İÖD Anaokul Top. (pre-primary -total)					68	514	473	987	145	1276	1154	2430	213	1790	1627	3417
1	<i>Fazıl Plümer Anaokulu</i>					0	0	0	0	5	49	49	98	5	49	49	98
2	<i>Gülenyüzler Anaokulu</i>					0	0	0	0	6	44	43	87	6	44	43	87
3	<i>Lefkoşa Vakıf Anaokulu</i>					5	42	41	83	0	0	0	0	5	42	41	83
4	<i>Yeniüyüzlü Anaokulu</i>					0	0	0	0	7	47	46	93	7	47	46	93
5	<i>Yenicami Anaokulu</i>					2	17	13	30	3	22	27	49	5	39	40	79
6	<i>Gaziköy Anaokulu</i>					2	23	18	41	3	30	27	57	5	53	45	98
7	<i>Gönyeli Fazıl Plümer Anaokulu</i>					2	21	19	40	7	67	64	131	9	88	83	171
8	Arabahmet İlkokulu					0	0	0	0	1	5	4	9	1	5	4	9
9	Akıncılar İlkokulu					0	0	0	0	0	0	0	0	0	0	0	0
10	Alayköy İlkokulu					0	0	0	0	3	38	22	60	3	38	22	60
11	Balkesir -Meriç İlkokulu					0	0	0	0	1	7	4	11	1	7	4	11
12	Cihangir-Düzova İlkokulu					1	7	9	16	2	12	19	31	3	19	28	47
13	Değirmenlik İlkokulu					1	7	5	12	2	17	9	26	3	24	14	38
14	Dr. Fazıl Küçük İlkokulu					0	0	0	0	1	14	11	25	1	14	11	25
15	Haspolat İlkokulu					0	0	0	0	2	23	10	33	2	23	10	33

OKUL ÖNCESİ (PRE-PRIMARY EDUCATION)																	
E/M: Erkek/Male K/F: Kadın/Female T: Toplam/Total																	
		3 yaş (Age 3)				4 yaş (Age 4)				5 yaş (Age 5)				Okul öncesi top.(total)			
ul+sınıf*		Şube	öğrenci/students			Şube	öğrenci/students			Şube	öğrenci/students			Şube	öğrenci/students		
school		Div.	E/M	K/F	T	Div.	E/M	K/F	T	Div.	E/M	K/F	T	Div.	E/M	K/F	T
16	Şht. Mehmet Eray İlkokulu					2	21	19	40	3	33	26	59	5	54	45	99
Lefkoşa Toplam (Total)						15	138	124	262	46	408	361	769	61	546	485	1031
1	Alasya Vakıf Anaokulu					0	0	0	0	8	83	75	158	8	83	75	158
2	Şht. Özdemir Anaokulu					1	2	8	10	1	4	5	9	2	6	13	19
3	Polatpaşa İlkokulu					0	0	0	0	0	0	0	0	0	0	0	0
4	Şht. Mustafa Kurtuluş İlkokulu					0	0	0	0	3	25	25	50	3	25	25	50
5	Şht. Osman Ahmet İlkokulu					0	0	0	0	0	0	0	0	0	0	0	0
6	Şht. Zeki Salih İlkokulu					0	0	0	0	1	13	7	20	1	13	7	20
7	Akdoğan Dr.Fazıl Küçük İlkokulu					2	18	13	31	1	9	14	23	3	27	27	54
8	Mustafa Kemal İlkokulu					1	5	5	10	1	9	6	15	2	14	11	25
9	Alaniçi İlkokulu					1	4	5	9	1	12	4	16	2	16	9	25
10	Beyarmudu İlkokulu					1	2	3	5	1	2	3	5	2	4	6	10
11	Çayönü - İncirli İlkokulu					1	3	5	8	1	3	2	5	2	6	7	13
12	Dörttyol İlkokulu					1	7	5	12	1	12	8	20	2	19	13	32
13	Gazi- Canbulat İlkokulu					1	7	7	14	1	8	8	16	2	15	15	30
14	Geçitkale İlkokulu					1	2	4	6	1	8	7	15	2	10	11	21
15	Güvercinlik R. Raif Denktaş İlkokulu					1	1	4	5	1	2	5	7	2	3	9	12
16	Mormenekşe İlkokulu					1	5	4	9	1	7	4	11	2	12	8	20
17	Pile Türk Okulu					0	0	0	0	1	2	1	3	1	2	1	3
18	Serdarlı İlkokulu					1	5	7	12	1	9	4	13	2	14	11	25
19	Şht. Salih Terzi İlkokulu					1	4	6	10	1	5	6	11	2	9	12	21
20	Tatlısu İlkokulu					1	12	10	22	1	10	7	17	2	22	17	39
21	Türkmenköy İlkokulu					1	1	2	3	1	4	6	10	2	5	8	13
22	Ulukışla İlkokulu					1	9	1	10	1	13	3	16	2	22	4	26
23	İnönü-Vadili İlkokulu					1	8	8	16	1	7	10	17	2	15	18	33
24	Yeniboğaziçi İlkokulu					1	14	12	26	2	14	17	31	3	28	29	57
Gazimağusa Toplam (Total)						19	109	109	218	32	261	227	488	51	370	336	706
1	Girne Maarif Anaokulu					0	0	0	0	10	79	105	184	10	79	105	184
2	Karakum Anaokulu					0	0	0	0	2	18	7	25	2	18	7	25
3	Lapta Anaokulu					3	36	32	68	3	28	16	44	6	64	48	112
4	Osman Türkay Anaokulu					1	12	7	19	1	10	2	12	2	22	9	31
5	Pınarbaşı Anaokulu					1	7	10	17	1	15	7	22	2	22	17	39
6	Alsancak Anaokulu					0	0	0	0	4	46	38	84	4	46	38	84
7	Beylerbeyi Anaokulu					1	7	13	20	1	15	16	31	2	22	29	51
8	Çamlıbel Aysun İlkokulu					1	12	5	17	1	9	7	16	2	21	12	33
9	Çatalköy İlkokulu					0	0	0	0	2	25	22	47	2	25	22	47
10	Dikmen İlkokulu					2	16	19	35	3	26	38	64	5	42	57	99
11	Esentepe İlkokulu					1	17	6	23	2	13	18	31	3	30	24	54
12	Karaoğlanoğlu İlkokulu					0	0	0	0	3	30	30	60	3	30	30	60
13	Karşıyaka Merkez İlkokulu					1	9	3	12	1	12	6	18	2	21	9	30

OKUL ÖNCESİ (PRE-PRIMARY EDUCATION)																	
E/M: Erkek/Male K/F: Kadın/Female T: Toplam/Total																	
		3 yaş (Age 3)				4 yaş (Age 4)				5 yaş (Age 5)				Okul öncesi top.(total)			
okul*	Şube	öğrenci/students			Şube	öğrenci/students			Şube	öğrenci/students			Şube	öğrenci/students			
school	Div.	E/M	K/F	T	Div.	E/M	K/F	T	Div.	E/M	K/F	T	Div.	E/M	K/F	T	
88	ÖZEL okulöncesi toplamı (Pri	108	675	664	1339	121	803	802	1605	106	736	754	1490	331	2214	2220	4434
38	Lefkoşa Toplam (Total)	43	262	259	521	51	324	296	620	47	302	301	603	137	888	856	1744
17	Gazimağusa Toplam (Total)	21	116	142	258	26	160	198	358	25	178	200	378	72	454	540	994
22	Girne Toplam (Total)	35	239	225	464	38	293	292	585	34	255	250	505	107	787	767	1554
6	Güzelyurt Toplam (Total)	6	36	24	60	5	16	10	26	0	1	3	4	11	53	37	90
3	İskele Toplam (Total)	1	7	4	11	1	10	6	16	0	0	0	0	2	17	10	27
2	Lefke Toplam (Total)	2	15	10	25	0	0	0	0	0	0	0	0	2	15	10	25
1	Atmosfer Eğitim Merkezi	1	4	8	12	2	11	9	20	1	10	4	14	4	25	21	46
2	Necat British College	0	0	0	0	0	0	0	0	4	39	36	75	4	39	36	75
3	Cıvıltı Çocuk Kulübü Etüt Mer	1	5	3	8	1	3	2	5	0	0	0	0	0	8	5	13
4	Green Flipper	+	+	+	+	+	+	+	+	+	+	+	+	+	+	+	+
5	İyikalp Çocuk Kulübü	0	0	0	0	0	0	0	0	0	0	0	0	0	0	0	0
6	Little Bees Junior School	1	2	0	2	1	2	3	5	1	0	0	0	3	4	3	7
7	Mavi Elma Eğitim Merkezi	1	10	10	20	1	8	9	17	1	6	11	17	3	24	30	54
8	Minik Dahiler Eğitim Merkezi	3	9	15	24	3	18	11	29	2	15	13	28	8	42	39	81
9	Neşem Yuva	1	9	8	17	1	9	6	15	1	7	7	14	3	25	21	46
10	S.O.S Çocuk Köyü	2	10	7	17	1	9	5	14	1	11	4	15	4	30	16	46
11	Yedi Cüceler Yuvam ve Anaok	+	+	+	+	+	+	+	+	+	+	+	+	+	+	+	+
12	Yeni Gelişim Eğitim Merkezi	1	1	4	5	1	3	6	9	1	3	1	4	3	7	11	18
13	Minik şirinler	+	+	+	+	+	+	+	+	+	+	+	+	+	+	+	+
14	Birikim Kids Eğitim Merkezi	1	9	3	12	1	8	7	15	1	5	2	7	3	22	12	34
15	Tohum Okul Öncesi Eğitim M	1	9	4	13	1	3	5	8	1	2	3	5	3	14	12	26
16	Kids City Pre school	0	2	2	4	1	2	3	5	0	0	1	1	1	4	6	10
17	Uçan Balon Eğitim Merkezi	2	15	9	24	3	16	18	34	2	13	13	26	7	44	40	84
18	Sihirli Ada Eğitim Merkezi	+	+	+	+	+	+	+	+	+	+	+	+	+	+	+	+
19	The Future American Nursery	+	+	+	+	+	+	+	+	+	+	+	+	+	+	+	+
20	Levent Kindergarten	4	26	25	51	6	45	51	96	6	56	65	121	16	127	141	268
21	Ted Kuzey Kıbrıs Eğitim Hızme	1	5	8	13	2	15	14	29	2	17	12	29	5	37	34	71
22	Yakın Doğu Anaokulu	5	27	37	64	7	51	51	102	8	56	71	127	20	134	159	293
23	Necat British College Pre-Sch	3	28	21	49	3	36	25	61	0	0	0	0	6	64	46	110
24	Totally Kids Kreş ve Anaokulu	1	4	4	8	1	8	4	12	1	6	5	11	3	18	13	31
25	Bright Moonlight Preschool	1	1	1	2	1	4	2	6	0	0	0	0	2	5	3	8
26	Küçük Yıldızlar Okul Öncesi Eğ	+	+	+	+	+	+	+	+	+	+	+	+	+	+	+	+
27	Minions Okul Öncesi Eğitim M	1	5	8	13	1	4	10	14	1	1	2	3	3	10	20	30
28	Little Hands Nursery Play Hou	2	18	20	38	1	8	2	10	1	15	7	22	4	41	29	70
29	Maya Kids Okul Öncesi	1	5	5	10	1	8	4	12	1	3	4	7	3	16	13	29
30	Alternative Nature Time Nurs	1	5	10	15	2	3	8	11	3	7	5	12	6	15	23	38
31	Masal Bahçesi Okul Öncesi Eğ	1	4	5	9	1	6	4	10	1	2	6	8	3	12	15	27
32	Grand Harmony Education Ce	1	7	7	14	1	7	6	13	2	6	11	17	4	20	24	44

OKUL ÖNCESİ (PRE-PRIMARY EDUCATION)																	
E/M: Erkek/Male K/F: Kadın/Female T: Toplam/Total		3 yaş (Age 3)			4 yaş (Age 4)			5 yaş (Age 5)			Okul öncesi top.(total)						
okul*	Şube	öğrenci/students			Şube	öğrenci/students			Şube	öğrenci/students			Şube	öğrenci/students			
school	Div.	E/M	K/F	T	Div.	E/M	K/F	T	Div.	E/M	K/F	T	Div.	E/M	K/F	T	
33	Şekerler Diyarı O.Öncesi Eğ. v	1	7	5	12	1	5	4	9	1	2	1	3	1	14	10	24
34	Pefect Kids Preschool	2	19	20	39	2	16	9	25	1	4	6	10	5	39	35	74
35	Büyük Atak Kids Presecholl	1	8	4	12	1	5	7	12	1	5	2	7	3	18	13	31
36	Berto Eğitim Merkezi	0	0	0	0	1	6	5	11	1	7	4	11	2	13	9	22
37	Mini Adımlar Okul Öncesi Ve	+	+	+	+	+	+	+	+	+	+	+	+	+	+	+	+
38	LTB Çocuk Merkezi	1	4	3	7	1	3	4	7	0	0	0	0	2	7	7	14
38	Küçük Mucitler Eğitim Merke	1	4	3	7	1	2	2	4	1	4	5	9	3	10	10	20
	Lefkoşa Toplam (Total)	43	262	259	521	51	324	296	620	47	302	301	603	137	888	856	1744
1	Bal Adası Okul Öncesi Eğitim	1	4	5	9	1	4	4	8	1	5	3	8	3	13	12	25
2	Kindergarden Anaokulu ve Ok	1	9	5	14	1	2	3	5	0	0	3	3	2	11	11	22
3	Lucky Duck Learning Center	1	4	6	10	2	6	10	16	1	6	4	10	4	16	20	36
4	Mickey Mouse Anaokul ve Etü	1	3	3	6	1	2	5	7	0	0	0	0	2	5	8	13
5	TMV Samtay Suna Ata-Atun	2	11	10	21	1	6	6	12	2	18	11	29	5	35	27	62
6	Kır Çiçekleri Okul Öncesi ve Et	1	5	3	8	1	4	5	9	1	4	4	8	3	13	12	25
7	Neokids Anaokul ve Etüd Mer	3	10	22	32	3	15	17	32	3	15	23	38	9	40	62	102
8	Doğu Akdeniz Doğa Anaokulu	0	0	0	0	4	38	42	80	5	48	52	100	9	86	94	180
9	Mektebim Neo Kids Anaokulu	0	0	0	0	0	0	0	0	3	15	23	38	3	15	23	38
10	Spring Kids Education Center	1	12	7	19	1	8	12	20	1	8	8	16	3	28	27	55
11	Petit Baby Montessori Nursen	2	9	15	24	2	10	14	24	0	0	0	0	4	19	29	48
12	Dünyanın Renkleri Kreş ve Ok	1	5	5	10	1	3	2	5	1	3	1	4	3	11	8	19
13	Arı Kovanı Kreş ve Anaokulu	1	4	5	9	1	5	5	10	1	8	3	11	3	17	13	30
14	Kids Dream Eğitim Merkezi	1	5	5	10	1	6	6	12	1	5	7	12	3	16	18	34
15	Oyun Bahçesi Kreşi	1	4	10	14	2	8	11	19	0	0	0	0	3	12	21	33
16	Beyarmudu Belediyesi O.Önc	0	0	0	0	0	0	0	0	0	0	0	0	0	0	0	0
17	Yakın Doğu Anaokulu Yeniboğ	4	31	41	72	4	43	56	99	5	43	58	101	13	117	155	272
	Gazimağusa Toplam (Total)	21	116	142	258	26	160	198	358	25	178	200	378	72	454	540	994
1	Colourland Prep School Co. Lt	2	18	11	29	2	19	10	29	2	12	9	21	6	49	30	79
2	Little Star Etüd Merkezi(Merk	1	7	3	10	1	8	7	15	0	0	0	0	2	15	10	25
3	Münever Bındayı Eğitim Mer	2	7	11	18	1	7	8	15	1	6	5	11	4	20	24	44
4	Boğaz Deniz Kabuğu Okul Önc	1	2	4	6	1	3	3	6	0	0	0	0	2	5	7	12
5	Little Star Etüd Merkezi(Şube	1	8	7	15	1	8	7	15	0	0	0	0	2	16	14	30
6	Dr Suat Günsel Okul Öcesi	3	24	16	40	4	35	33	68	5	37	35	72	12	96	84	180
7	Tırtıl Oyun ile Eğitim Merkezi	0	0	0	0	0	0	0	0	0	0	0	0	0	0	0	0
8	Beautiful Minds Preschool	1	4	2	6	1	0	1	1	1	1	1	2	3	5	4	9
9	Duet Okul Öncesi Eğitim Mer	2	17	11	28	2	12	13	25	1	4	10	14	5	33	34	67
10	Kar Taneleri Eğitim Merkezi	1	6	4	10	1	7	2	9	0	1	1	2	2	14	7	21
11	The American Nursery School	3	14	15	29	5	38	29	67	0	0	0	0	8	52	44	96
12	Necat British College	2	15	21	36	3	30	31	61	5	36	32	68	10	81	84	165
13	The English School of Kyrenia	3	30	24	54	3	36	39	75	4	46	56	102	10	112	119	231
14	Özel Doğa Okulları	2	11	23	34	3	20	26	46	4	45	35	80	9	76	84	160

OKUL ÖNCESİ (PRE-PRIMARY EDUCATION)																	
E/M: Erkek/Male K/F: Kadın/Female T: Toplam/Total																	
Okul*	Şube	3 yaş (Age 3)			4 yaş (Age 4)			5 yaş (Age 5)			Okul öncesi top.(total)						
		öğrenci/students	öğrenci/students	öğrenci/students	Şube	E/M	K/F	T	Şube	E/M	K/F	T	Şube	E/M	K/F	T	
school	Div.	E/M	K/F	T	Div.	E/M	K/F	T	Div.	E/M	K/F	T	Div.	E/M	K/F	T	
15	Bambini Montessori Nursery	1	8	2	10	1	2	3	5	1	5	2	7	3	15	7	22
16	İnci Taneleri Eğitim Merkezi	1	6	7	13	1	5	7	12	1	7	3	10	3	18	17	35
17	Happy Land Bellapais School	1	7	12	19	1	11	7	18	2	12	16	28	4	30	35	65
18	Lapta Creative Center	1	10	8	18	1	8	7	15	1	4	4	8	3	22	19	41
19	Mozart Kids Preparatory and	1	4	4	8	1	4	6	10	1	1	3	4	3	9	13	22
20	Little Hopes Preschool	1	1	2	3	0	4	0	4	0	2	0	2	1	7	2	9
21	Altın Anahtar Okul Öncesi ve	1	5	5	10	1	3	10	13	1	2	2	4	3	10	17	27
22	Dr. Suat Günsel Girne O. Önc	4	35	33	68	4	33	43	76	4	34	36	70	12	102	112	214
Girne Toplam (Total)		35	239	225	464	38	293	292	585	34	255	250	505	107	787	767	1554
1	Güzelyurt Belediyesi Anaokul	0	0	0	0	0	0	0	0	0	0	0	0	0	0	0	0
2	Küçücüğüm Okul Öncesi	2	15	7	22	1	8	2	10	0	0	0	0	3	23	9	32
3	Minik Kalpler Okul Öncesi Eği	1	8	5	13	1	1	3	4	0	0	0	0	2	9	8	17
4	Renkli Düşler Okul Öncesi Eği	1	8	8	16	2	5	3	8	0	0	0	0	3	13	11	24
5	Sevgi Çiçeği Eğitim Merkezi	1	1	1	2	0	0	0	0	0	0	0	0	1	1	1	2
6	Smart Angels Preschool	1	4	3	7	1	2	2	4	0	1	3	4	2	7	8	15
Güzelyurt Toplam (Total)		6	36	24	60	5	16	10	26	0	1	3	4	11	53	37	90
1	İskele Belediyesi Çocuk Bakım	1	7	4	11	1	10	6	16	0	0	0	0	2	17	10	27
2	Limi Kids Education Center	+	+	+	+	+	+	+	+	+	+	+	+	+	+	+	+
3	MKA Okul Öncesi Eğitim Meri	+	+	+	+	+	+	+	+	+	+	+	+	+	+	+	+
İskele Toplam (Total)		1	7	4	11	1	10	6	16	0	0	0	0	2	17	10	27
1	Minik Afacanlar Okul Öncesi t	1	9	4	13	0	0	0	0	0	0	0	0	1	9	4	13
2	Keşifler Adası Okul Öncesi Eğt	1	6	6	12	0	0	0	0	0	0	0	0	1	6	6	12
Lefke Toplam (Total)		2	15	10	25	0	0	0	0	0	0	0	0	2	15	10	25
+ : Veri mevcut değil (No data available)																	

İLKOKULLAR (PRIMARY SCHOOLS)

E/M: Erkek/Male K/F: Kadın/Female T: Toplam/Total																									
		1.Sınıf/Grade 1				2.Sınıf/Grade 2				3.Sınıf/Grade 3				4.Sınıf/Grade 4				5.Sınıf/Grade 5				Toplam/total			
okul		öğrenci/students				Şube	öğrenci/students				Şube	öğrenci/students				Şube	öğrenci/students				Şube	öğrenci/students			
school		Div.	E/M	K/F	T	Div.	E/M	K/F	T	Div.	E/M	K/F	T	Div.	E/M	K/F	T	Div.	E/M	K/F	T	Div.	E/M	K/F	T
98	KKTC İlkokul Toplamı (Primary tr	209	2372	2334	4706	208	2390	2287	4677	202	2319	2252	4571	193	2173	2176	4349	196	2194	2184	4378	1004	11448	11233	22681
25	Lefkoşa Toplam (Total)	70	867	802	1669	68	811	800	1611	68	849	788	1637	64	745	763	1508	65	759	796	1555	335	4031	3949	7980
32	Gazi Mağusa Toplam (Total)	54	550	581	1131	56	605	573	1178	52	551	539	1090	50	538	535	1073	51	542	484	1026	259	2786	2712	5498
20	Girne Toplam (Total)	55	672	658	1330	52	671	614	1285	50	619	630	1249	49	587	590	1177	49	566	617	1183	255	3115	3109	6224
7	Güzelyurt Toplam (Total)	10	99	98	197	11	106	111	217	11	102	100	202	10	102	94	196	12	118	97	215	54	527	500	1027
10	İskele Toplam (Total)	16	146	156	302	17	165	141	306	17	144	158	302	16	158	154	312	15	166	149	315	81	779	758	1537
4	Lefke Toplam (Total)	4	38	39	77	4	32	48	80	4	54	37	91	4	43	40	83	4	43	41	84	20	210	205	415
83	RESMİ İlkokul toplamı (Public pr	158	1811	1799	3610	159	1850	1763	3613	156	1824	1773	3597	150	1739	1731	3470	154	1750	1771	3521	773	8974	8837	17811
20	Lefkoşa Toplam (Total)	52	652	610	1262	50	627	589	1216	51	653	617	1270	47	572	585	1157	49	584	623	1207	249	3088	3024	6112
28	Gazi Mağusa Toplam (Total)	40	415	418	833	43	464	434	898	39	424	411	835	40	435	428	863	42	437	405	842	200	2175	2096	4271
14	Girne Toplam (Total)	36	461	478	939	34	456	440	896	34	447	450	897	33	429	430	859	32	402	456	858	169	2195	2254	4449
7	Güzelyurt Toplam (Total)	10	99	98	197	11	106	111	217	11	102	100	202	10	102	94	196	12	118	97	215	54	527	500	1027
10	İskele Toplam (Total)	16	146	156	302	17	165	141	306	17	144	158	302	16	158	154	312	15	166	149	315	81	779	758	1537
4	Lefke Toplam (Total)	4	38	39	77	4	32	48	80	4	54	37	91	4	43	40	83	4	43	41	84	20	210	205	415
1	Arabahmet İlkokulu	1	10	10	20	1	8	5	13	1	11	10	21	1	7	6	13	1	5	4	9	5	41	35	76
2	Atatürk İlkokulu	2	30	31	61	3	30	30	60	2	23	27	50	3	33	27	60	3	32	34	66	13	148	149	297
3	Çağlayan Cumhuriyet İlkokulu	2	14	22	36	1	11	14	25	2	18	20	38	1	15	14	29	1	12	11	23	7	70	81	151
4	Gelibolu İlkokulu	2	35	25	60	2	24	24	48	2	22	32	54	2	25	24	49	2	19	31	50	10	125	136	261
5	Necati Taşkın İlkokulu	3	43	25	68	2	26	21	47	2	29	31	60	2	21	34	55	3	33	42	75	12	152	153	305
6	9 Eylül İlkokulu	4	46	52	98	4	52	54	106	4	53	62	115	4	52	57	109	4	47	70	117	20	250	295	545
7	Şht. Doğan Ahmet İlkokulu	3	51	36	87	3	37	50	87	3	59	41	100	3	39	43	82	3	47	38	85	15	233	208	441
8	Şht. Ertuğrul İlkokulu	5	80	65	145	5	85	65	150	5	62	67	129	5	71	81	152	5	73	79	152	25	371	357	728
9	Şht. Tuncer İlkokulu	3	28	41	69	3	36	32	68	4	44	38	82	3	42	32	74	4	45	38	83	17	195	181	376
10	Şht. Yalçın İlkokulu	2	15	20	35	2	19	18	37	2	20	16	36	1	11	18	29	1	10	20	30	8	75	92	167
11	Akıncılar İlkokulu	0	0	0	0	0	0	0	0	0	0	0	0	0	0	0	0	0	0	0	0	0	0	0	0

12	Alayköy İlkokulu	3	22	27	49	3	33	40	73	3	33	32	65	3	28	26	54	3	26	30	56	15	142	155	297
13	Balıkesir -Meriç İlkokulu	1	10	9	19	1	11	4	15	1	9	9	18	1	9	7	16	1	6	9	15	5	45	38	83
14	Cihangir-Düzova İlkokulu	2	23	19	42	2	20	16	36	2	22	17	39	2	19	14	33	2	23	18	41	10	107	84	191
15	Değirmenlik İlkokulu	2	20	14	34	1	8	17	25	1	12	18	30	2	16	18	34	2	15	20	35	8	71	87	158
16	Dr. Fazıl Küçük İlkokulu	2	21	21	42	2	23	22	45	2	25	24	49	2	17	28	45	2	23	27	50	10	109	122	231
17	Gönyeli İlkokul	6	80	67	147	6	92	74	166	6	86	64	150	5	80	73	153	5	75	68	143	28	413	346	759
18	Haspolat İlkokulu	2	22	28	50	2	25	25	50	2	24	22	46	2	29	20	49	2	26	24	50	10	126	119	245
19	Şht. Mehmet Eray İlkokulu	3	41	45	86	3	33	24	57	3	32	39	71	3	28	33	61	2	31	28	59	14	165	169	334
20	Dr. Suat Günsel Devlet İlkokulu	4	61	53	114	4	54	54	108	4	69	48	117	2	30	30	60	3	36	32	68	17	250	217	467
	Lefkoşa Toplam (Total)	52	652	610	1262	50	627	589	1216	51	653	617	1270	47	572	585	1157	49	584	623	1207	249	3088	3024	6112

İLKOKULLAR (PRIMARY SCHOOLS)

E/M: Erkek/Male K/F: Kadın/Female T: Toplam/Total																									
		1.Sınıf/Grade 1				2.Sınıf/Grade 2				3.Sınıf/Grade 3				4.Sınıf/Grade 4				5.Sınıf/Grade 5				Toplam/total			
okul		öğrenci/students				Şube	öğrenci/students				Şube	öğrenci/students				Şube	öğrenci/students				Şube	öğrenci/students			
school		Div.	E /M	K/F	T	Div.	E /M	K/F	T	Div.	E /M	K/F	T	Div.	E /M	K/F	T	Div.	E /M	K/F	T	Div.	E /M	K/F	T
1	Alasya İlkokulu	2	28	34	62	2	30	24	54	2	25	24	49	3	38	46	84	7	101	85	186	16	222	213	435
2	Gazi -Canbulat İlkokulu	1	13	14	27	2	16	20	36	1	12	8	20	1	14	14	28	1	12	17	29	6	67	73	140
3	Gazi İlkokulu	0	0	0	0	0	0	0	0	0	0	0	0	0	0	0	0	0	0	0	0	0	0	0	0
4	Karakol İlkokulu	2	30	24	54	2	34	34	68	2	38	28	66	2	41	23	64	2	31	25	56	10	174	134	308
5	Polatpaşa İlkokulu	3	37	44	81	4	58	57	115	3	36	52	88	4	51	54	105	4	53	62	115	18	235	269	504
6	Şht. Hüseyin Akil İlkokulu	3	55	48	103	4	75	51	126	4	59	57	116	3	43	41	84	1	16	17	33	15	248	214	462
7	Şht. Mustafa Kurtuluş İlkokulu				0				0				0				0				0	0	0	0	0
8	Şht. Osman Ahmet İlkokulu	2	22	14	36	2	15	23	38	2	21	26	47	2	25	23	48	2	18	14	32	10	101	100	201
9	Şht. Zeki Salih İlkokulu	1	9	8	17	1	8	9	17	1	16	13	29	1	11	16	27	1	12	16	28	5	56	62	118
10	Akdoğan Dr.Fazıl Küçük İlkokulu	3	23	28	51	2	24	19	43	2	30	24	54	2	15	25	40	2	26	16	42	11	118	112	230
11	Mustafa Kemal İlkokulu	1	6	13	19	1	7	7	14	1	5	6	11	1	7	14	21	1	5	9	14	5	30	49	79
12	Alaniçi İlkokulu	1	6	8	14	1	7	8	15	1	9	6	15	1	10	7	17	1	3	9	12	5	35	38	73
13	Beyarmudu İlkokulu	1	1	3	4	1	3	1	4	1	3	1	4	1	7	0	7	1	0	4	4	3	14	9	23
14	Çayönü - İncirli İlkokulu	1	6	3	9	1	7	4	11	1	2	5	7	1	1	6	7	1	7	3	10	3	23	21	44
15	Dörtöyl İlkokulu	1	8	14	22	1	12	10	22	1	13	7	20	1	13	11	24	1	8	8	16	5	54	50	104

İLKOKULLAR (PRIMARY SCHOOLS)

E/M: Erkek/Male K/F: Kadın/Female T: Toplam/Total																									
		1.Sınıf/Grade 1				2.Sınıf/Grade 2				3.Sınıf/Grade 3				4.Sınıf/Grade 4				5.Sınıf/Grade 5				Toplam/total			
okul		Şube	öğrenci/students				Şube	öğrenci/students				Şube	öğrenci/students				Şube	öğrenci/students				Şube	öğrenci/students		
16	Eşref Bitlis İlkokulu	2	23	22	45	2	18	22	40	2	17	14	31	2	17	12	29	2	18	18	36	10	93	88	181
17	Geçitkale İlkokulu	1	4	11	15	1	8	9	17	1	5	7	12	1	6	9	15	1	8	9	17	5	31	45	76
18	Güvercinlik Rauf Raif Denктаş İlkokulu	1	2	4	6	1	2	2	4	1	3	4	7	1	5	2	7	1	5	3	8	5	17	15	32
19	Mormenekşe İlkokulu	1	11	11	22	1	10	6	16	1	11	11	22	1	12	12	24	1	8	9	17	5	52	49	101
20	Pile Türk Okulu	1	0	5	5	1	2	1	3	1	0	2	2	1	1	2	3	1	2	3	5	5	5	13	18
21	Serdarlı İlkokulu	1	10	11	21	1	9	15	24	1	10	13	23	1	10	8	18	1	5	10	15	5	44	57	101
22	Şht. Salih Terzi İlkokulu	1	4	8	12	1	6	13	19	1	4	7	11	1	9	6	15	1	10	2	12	5	33	36	69
23	Tatlısu İlkokulu	1	9	8	17	1	9	6	15	1	14	7	21	1	11	7	18	1	11	7	18	5	54	35	89
24	Türkmenköy İlkokulu	1	3	3	6	1	6	7	13	1	4	9	13	1	2	6	8	1	5	5	10	5	20	30	50
25	Ulukışla İlkokulu	1	8	7	15	1	10	4	14	1	7	9	16	1	9	6	15	1	6	4	10	5	40	30	70
26	Vadili İ-inönü İlkokulu	1	13	11	24	2	20	13	33	1	13	10	23	1	11	15	26	2	17	8	25	7	74	57	131
27	Dr. Suat Günsel Devlet İlkokulu	3	47	36	83	4	45	51	96	3	49	36	85	3	38	42	80	2	19	20	39	15	198	185	383
28	Yeniboğaziçi İlkokulu	3	37	26	63	2	23	18	41	2	18	25	43	2	28	21	49	2	31	22	53	11	137	112	249
	Gazimağusa Toplam (Total)	40	415	418	833	43	464	434	898	39	424	411	835	40	435	428	863	42	437	405	842	200	2175	2096	4271

İLKOKULLAR (PRIMARY SCHOOLS)																									
E/M: Erkek/Male K/F: Kadın/Female T: Toplam/Total																									
		1.Sınıf/Grade 1				2.Sınıf/Grade 2				3.Sınıf/Grade 3				4.Sınıf/Grade 4				5.Sınıf/Grade 5				Toplam/total			
okul		öğrenci/students			Şube	öğrenci/students			Şube	öğrenci/students			Şube	öğrenci/students			Şube	öğrenci/students			Şube	öğrenci/students			
school		Div.	E /M	K/F	T	Div.	E /M	K/F	T	Div.	E /M	K/F	T	Div.	E /M	K/F	T	Div.	E /M	K/F	T	Div.	E /M	K/F	T
1	23 Nisan İlkokulu	6	85	92	177	6	81	90	171	6	83	91	174	6	88	85	173	6	93	105	198	30	430	463	893
2	KTEV Şht. Hasan Cafer İlkokulu	4	46	59	105	3	44	34	78	3	42	38	80	3	47	40	87	4	41	61	102	17	220	232	452
3	Ağırdağ- Dağyolu İlkokulu	1	8	13	21	1	14	13	27	1	10	9	19	1	6	8	14	1	8	11	19	5	46	54	100
4	Alsancak İlkokulu	4	61	50	111	4	64	58	122	4	51	57	108	4	51	53	104	4	53	46	99	20	280	264	544
5	Çamlıbel Aysun İlkokulu	1	11	16	27	1	11	10	21	1	11	9	20	1	13	3	16	1	3	8	11	5	49	46	95
6	Çatalköy İlkokulu	3	34	47	81	3	32	38	70	3	37	35	72	3	42	42	84	2	27	29	56	14	172	191	363
7	Dikmen İlkokulu	3	45	37	82	3	45	39	84	3	46	39	85	3	32	59	91	2	32	35	67	14	200	209	409
8	Esentepe İlkokulu	2	21	19	40	1	10	12	22	1	18	16	34	1	14	12	26	1	13	12	25	6	76	71	147
9	Karaoğlanoğlu İlkokulu	3	46	45	91	3	56	46	102	3	50	51	101	3	51	44	95	3	46	50	96	15	249	236	485
10	Karşıyaka Merkez İlkokulu	2	16	10	26	2	21	13	34	1	15	10	25	1	10	4	14	1	9	20	29	7	71	57	128
11	Lapta İlkokulu	3	43	36	79	3	38	49	87	3	35	40	75	3	33	33	66	3	34	38	72	15	183	196	379
12	Mehmet Boransel İlkokulu	1	10	8	18	1	2	1	3	1	3	6	9	1	8	3	11	1	3	3	6	5	26	21	47
13	Tepebaşı İlkokulu	1	7	10	17	1	7	4	11	1	6	4	10	1	5	7	12	1	8	7	15	5	33	32	65
14	Mustafa Çağatay İlkokulu	2	28	36	64	2	31	33	64	3	40	45	85	2	29	37	66	2	32	31	63	11	160	182	342
	Girne Toplam (Total)	36	461	478	939	34	456	440	896	34	447	450	897	33	429	430	859	32	402	456	858	169	2195	2254	4449

İLKOKULLAR (PRIMARY SCHOOLS)																									
E/M: Erkek/Male K/F: Kadın/Female T: Toplam/Total																									
		1.Sınıf/Grade 1				2.Sınıf/Grade 2				3.Sınıf/Grade 3				4.Sınıf/Grade 4				5.Sınıf/Grade 5				Toplam/total			
okul		Şube	öğrenci/students			Şube	öğrenci/students			Şube	öğrenci/students			Şube	öğrenci/students			Şube	öğrenci/students			Şube	öğrenci/students		
school		Div.	E/M	K/F	T	Div.	E/M	K/F	T	Div.	E/M	K/F	T	Div.	E/M	K/F	T	Div.	E/M	K/F	T	Div.	E/M	K/F	T
1	Güzelyurt Barış İlkokulu	4	45	43	88	4	37	50	87	0	0	0	0	0	0	0	0	0	0	0	0	8	82	93	175
2	Kurtuluş İlkokulu	2	23	26	49	2	29	27	56	2	19	30	49	2	32	20	52	3	39	21	60	11	142	124	266
3	Güzelyurt Özgürlük İlkokulu	0	0	0	0	0	0	0	0	4	35	40	75	4	44	37	81	4	41	46	87	12	120	123	243
4	Aydinköy İlkokulu	1	6	15	21	1	7	5	12	1	11	10	21	1	3	7	10	1	13	8	21	5	40	45	85
5	Fikri Karayel İlkokulu	1	13	7	20	2	16	18	34	2	21	15	36	1	12	14	26	2	16	12	28	8	78	66	144
6	Serhatköy İlkokulu	1	6	6	12	1	6	9	15	1	5	2	7	1	7	11	18	1	3	3	6	5	27	31	58
7	Zümrütköy İlkokulu	1	6	1	7	1	11	2	13	1	11	3	14	1	4	5	9	1	6	7	13	5	38	18	56
	Güzelyurt Toplam (Toplam)	10	99	98	197	11	106	111	217	11	102	100	202	10	102	94	196	12	118	97	215	54	527	500	1027
1	Şht. İlker Karter İlkokulu	3	29	38	67	3	30	36	66	3	31	34	65	3	35	29	64	5	86	68	154	17	211	205	416
2	Çayırova İlkokulu	1	12	11	23	1	13	10	23	1	12	8	20	1	10	10	20	1	10	10	20	5	57	49	106
3	Dipkarpaş İlkokulu	2	8	15	23	2	22	13	35	2	14	20	34	1	15	16	31	1	8	13	21	8	67	77	144
4	Kumyalı İlkokulu	1	5	1	6	1	2	2	4	1	8	4	12	1	5	5	10	1	4	3	7	5	24	15	39
5	Mehmetçik İlkokulu	1	15	14	29	1	20	11	31	1	12	10	22	1	12	14	26	1	9	17	26	5	68	66	134
6	Şht. Menteş Zorba İlkokulu	1	4	8	12	1	4	4	8	1	5	2	7	1	4	3	7	1	4	4	8	5	21	21	42
7	Konuklar İlkokulu	1	7	13	20	1	10	5	15	1	7	11	18	1	7	13	20	1	7	9	16	5	38	51	89
8	Yenierenköy İlkokulu	1	10	10	20	2	16	13	29	2	11	17	28	2	15	14	29	2	16	14	30	9	68	68	136
9	Dr. Suat Günsel Devlet İlkokulu is	3	37	31	68	3	37	29	66	3	30	39	69	3	37	34	71					12	141	133	274
10	Ziyamet İlkokulu	2	19	15	34	2	11	18	29	2	14	13	27	2	18	16	34	2	22	11	33	10	84	73	157
	İskele Toplam (Total)	16	146	156	302	17	165	141	306	17	144	158	302	16	158	154	312	15	166	149	315	81	779	758	1537
1	Doğancı İlkokulu	1	11	7	18	1	7	9	16	1	12	9	21	1	8	6	14	1	7	10	17	5	45	41	86
2	Lefke İstiklal İlkokulu	1	13	13	26	1	11	21	32	1	19	13	32	1	13	21	34	1	22	17	39	5	78	85	163
3	Yedidalga İlkokulu	1	6	16	22	1	9	13	22	1	14	12	26	1	17	11	28	1	12	10	22	5	58	62	120
4	Yeşilyurt İlkokulu	1	8	3	11	1	5	5	10	1	9	3	12	1	5	2	7	1	2	4	6	5	29	17	46
	Lefke Toplam (Total)	4	38	39	77	4	32	48	80	4	54	37	91	4	43	40	83	4	43	41	84	20	210	205	415

İLKOKULLAR (PRIMARY SCHOOLS)

E/M: Erkek/Male K/F: Kadın/Female T: Toplam/Total																									
		1.Sınıf/Grade 1				2.Sınıf/Grade 2				3.Sınıf/Grade 3				4.Sınıf/Grade 4				5.Sınıf/Grade 5				Toplam/total			
okul		Şube		öğrenci/students		Şube		öğrenci/students		Şube		öğrenci/students		Şube		öğrenci/students		Şube		öğrenci/students		Şube		öğrenci/students	
school		Div.	E/M	K/F	T	Div.	E/M	K/F	T	Div.	E/M	K/F	T	Div.	E/M	K/F	T	Div.	E/M	K/F	T	Div.	E/M	K/F	T
15	ÖZEL İlkokul toplamı (Private pri	51	561	535	1096	49	540	524	1064	46	495	479	974	43	434	445	879	42	444	413	857	231	2474	2396	4870
5	Lefkoşa Toplam (Total)	18	215	192	407	18	184	211	395	17	196	171	367	17	173	178	351	16	175	173	348	86	943	925	1868
4	Gazi Mağusa Toplam (Total)	14	135	163	298	13	141	139	280	13	127	128	255	10	103	107	210	9	105	79	184	59	611	616	1227
6	Girne Toplam (Total)	19	211	180	391	18	215	174	389	16	172	180	352	16	158	160	318	17	164	161	325	86	920	855	1775
0	Güzelyurt Toplam (Total)	0	0	0	0	0	0	0	0	0	0	0	0	0	0	0	0	0	0	0	0	0	0	0	0
0	İskele Toplam (Total)	0	0	0	0	0	0	0	0	0	0	0	0	0	0	0	0	0	0	0	0	0	0	0	0
0	Lefke Toplam (Total)	0	0	0	0	0	0	0	0	0	0	0	0	0	0	0	0	0	0	0	0	0	0	0	0
1	Özel Yakın Doğu İlkokulu	6	79	53	132	7	71	83	154	7	85	62	147	7	68	77	145	7	88	78	166	34	391	353	744
2	Levent Primary School	6	72	72	144	5	63	53	116	5	55	61	116	5	58	52	110	5	46	53	99	26	294	291	585
3	The Future American Elemantary	0	0	0	0	0	0	0	0	0	0	0	0	0	0	0	0	0	0	0	0	0	0	0	0
4	Ted Kuzey Kıbrıs Eğitim Hizmetle	2	23	24	47	2	17	31	48	2	19	21	40	2	13	16	29	2	19	26	45	10	91	118	209
5	Necat British College	4	41	43	84	4	33	44	77	3	37	27	64	3	34	33	67	2	22	16	38	16	167	163	330
	Lefkoşa Toplam (Total)	18	215	192	407	18	184	211	395	17	196	171	367	17	173	178	351	16	175	173	348	86	943	925	1868
1	Doğu Akdeniz Doğa İlkokulu	5	55	65	120	5	67	51	118	5	53	67	120	5	49	66	115	5	65	48	113	25	289	297	586
2	TMV Samtay Suna Ata-Atun İlkok	2	15	23	38	2	19	17	36	2	17	10	27	1	8	0	8					7	59	50	109
3	Neokids Mektelim İlkokulu	2	19	22	41	2	12	15	27	2	18	13	31	1	9	9	18	1	7	5	12	8	65	64	129
4	Yakın Doğu İlkokulu Yeniboğaziçi	5	46	53	99	4	43	56	99	4	39	38	77	3	37	32	69	3	33	26	59	19	198	205	403
	Gazimağusa Toplam (Total)	14	135	163	298	13	141	139	280	13	127	128	255	10	103	107	210	9	105	79	184	59	611	616	1227
1	GAÜ Elementary School	2	12	10	22	2	18	15	33	1	12	5	17	2	14	14	28	2	12	8	20	9	68	52	120
2	Necat British College	4	44	41	85	3	45	35	80	2	32	21	53	3	32	35	67	3	30	27	57	15	183	159	342
3	The English School of Kyrenia	4	47	40	87	4	54	39	93	4	39	47	86	4	51	43	94	4	47	47	94	20	238	216	454
4	Özel Doğa Okulları	4	45	40	85	4	48	40	88	4	37	53	90	4	31	44	75	4	38	46	84	20	199	223	422
5	Happy Land Bellapais School	2	22	21	43	2	18	14	32	2	21	20	41	1	12	10	22	2	16	12	28	9	89	77	166
6	Dr Suat Günsel Girne İlkokulu	3	41	28	69	3	32	31	63	3	31	34	65	2	18	14	32	2	21	21	42	13	143	128	271
	Girne Toplam (total)	19	211	180	391	18	215	174	389	16	172	180	352	16	158	160	318	17	164	161	325	86	920	855	1775

RESMİ ÖZEL EĞİTİM OKULLARI (PUBLIC SPECIAL EDUCATION SCHOOLS)

Resmi Özel Eğitim Okulları Öğrenci ve Eğitim Kadrosu Sayıları ve Oranları (Number & rates of students & teaching staff at public special education schools)

E/M: Erkek/Male K/F: Kadın/Female T: Toplam/Total													
okul	Şube	Öğrenci/students			Eğitim Kadrosu*/Teaching staff			Öğrenci/Şube	Öğrenci/Eğ. Kadrosu %	öğrenci oranı (rate of students by gender)		Kadın Kadro %	
school	Div.	E/M	K/F	T	E/M	K/F	T	Class size	STR	Erkek%(M)	Kız % (F)	Female staff %	
7	Özel Eğitim Okul Toplamı (Total)	122	141	190	331	63	97	160	2,7	2,1	42,6	57,4	60,6
2	Lefkoşa Toplam (Total)	21	40	26	66	17	23	40	3,1	1,7	60,6	39,4	57,5
1	Gazimağusa Toplam (Total)	25	30	81	111	30	30	60	4,4	1,9	27,0	73,0	50,0
1	Girne Toplam (Total)	41	26	25	51	6	14	20	1,2	2,6	51,0	49,0	70,0
2	İskele Toplam (Total)	24	29	41	70	10	16	26	2,9	2,7	41,4	58,6	61,5
1	Lefke Toplam (Total)	11	16	17	33	0	14	14	3,0	2,4	48,5	51,5	100,0
1	Lefkoşa Özel Eğitim ve İş Eğitim Okulu	20	37	21	58	16	21	37	2,9	1,6	63,8	36,2	56,8
2	R. R. Denктаş Görme E. Özel Eğitim Okulu	1	3	5	8	1	2	3	8,0	2,7	37,5	62,5	66,7
3	Gazimağusa Özel Eğitim ve İş Eğitim Okulu	25	30	81	111	30	30	60	4,4	1,9	27,0	73,0	50,0
4	Girne Özel Eğitim ve İş Eğitim Okulu	41	26	25	51	6	14	20	1,2	2,6	51,0	49,0	70,0
5	Ziyamet Özel Eğitim ve İş Eğitim Okulu	15	21	30	51	6	11	17	3,4	3,0	41,2	58,8	64,7
6	Ötüken Özel Eğitim ve İş Eğitim Okulu	9	8	11	19	4	5	9	2,1	2,1	42,1	57,9	55,6
7	Yeşilyurt Özel Eğitim ve İş Eğitim Okulu	11	16	17	33	0	14	14	3,0	2,4	48,5	51,5	100,0

Bölgelere Göre öğrenci sayısı

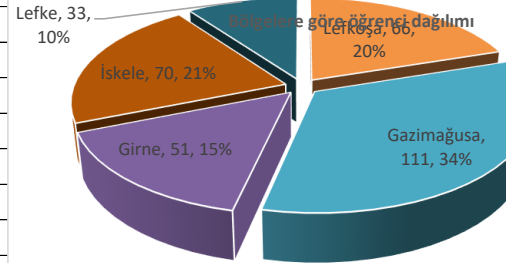
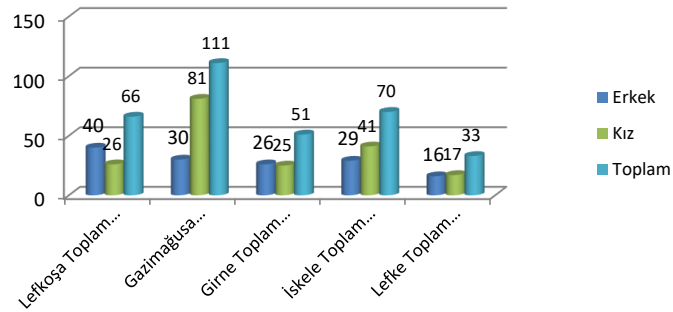

Erkek/Kız Öğrenci Dağılımı

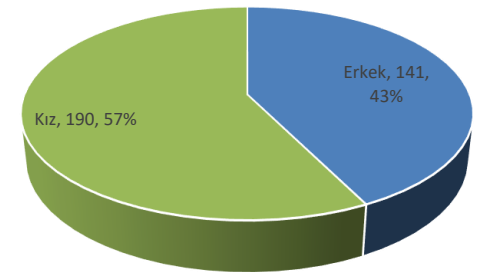

*Yöneticiler dahildir.(administrators included)

Sadece özel eğitim okullarındaki 0-18 yaş öğrencileri ve eğitim kadrosunu gösterir.(Includes 0-18 aged students&teaching staff at public special education schools only.)

Özel özel eğitim merkezleri yaygın eğitim altında sayılmıştır. (Private special education centers is counted under non-formal education)

ORTAOKULLAR (LOWER SECONDARY EDUCATION SCHOOLS)

Bu tabloda lise bünyesindeki ortaokullar da okul sayısına dahil edilmiştir. (Lower sec.schools within upper sec.schools are included to the number of schools in this table.)

İtaliik yazılan okullar bağımsız ortaokulları gösterir. Diğerleri lise bünyesindedir.(Schools written in italic are separate schools.Others run within upper secondary schools)

E/M: Erkek/Male K/F: Kadın/Female T: Toplam/Total

okul school	6. sınıf/grade 6				7.Sınıf/Grade 7				8.Sınıf/Grade 8				Toplam/total			
	Şube Div.	öğrenci/students			Şube Div.	öğrenci/students			Şube Div.	öğrenci/students			Şube Div.	öğrenci/students		
	E /M	K/F	T	E /M	K/F	T	E /M	K/F	T	E /M	K/F	T	E /M	K/F	T	
39 KKTC Ortaokul Top. (Lower sec. total)	161	2287	2155	4442	161	2198	2089	4287	157	2193	2070	4263	479	6678	6314	12992
13 Lefkoşa Toplam (Total)	62	880	832	1712	63	891	845	1736	62	823	847	1670	187	2594	2524	5118
8 Gazimağusa Toplam (Total)	33	492	476	968	33	458	449	907	33	525	442	967	99	1475	1367	2842
10 Girne Toplam (Total)	40	532	515	1047	39	497	499	996	36	512	429	941	115	1541	1443	2984
2 Güzelyurt Toplam (Total)	10	139	143	282	10	128	114	242	10	147	132	279	30	414	389	803
5 İskele Toplam (Total)	13	202	151	353	13	184	149	333	13	153	191	344	39	539	491	1030
1 Lefke Toplam (Total)	3	42	38	80	3	40	33	73	3	33	29	62	9	115	100	215
28 RESMİ Genel Ortaokul top.(Public general secondar	126	1931	1813	3744	126	1885	1742	3627	126	1879	1776	3655	378	5695	5331	11026
1 <i>Atleks Sanverler Ortaokulu</i>	5	71	79	156	5	73	78	151	5	71	77	148	15	227	228	455
2 <i>İrsen Küçük Ortaokulu</i>	7	95	117	212	8	118	112	230	9	119	138	257	24	332	367	699
3 <i>Bayraktar Ortaokulu</i>	5	77	68	145	5	88	78	166	6	98	93	191	16	263	239	502
4 <i>Demokrasi Ortaokulu</i>	4	41	45	86	4	44	33	77	3	40	34	74	11	125	112	237
5 <i>Şehit Hüseyin Ruso Ortaokulu</i>	7	118	133	251	7	122	131	253	7	125	117	242	21	365	381	746
6 Değirmenlik Lisesi	4	61	45	106	4	72	39	111	5	64	48	112	13	197	132	329
7 Lefkoşa Anadolu Güzel Sanatlar Lisesi	1	3	7	10	1	3	2	5	1	0	6	6	3	6	15	21
8 Türk Maarif Koleji	5	95	73	168	5	88	88	176	5	85	81	166	15	268	242	510
9 Hala Sultan İlahiyat Koleji	7	91	86	177	7	97	112	209	7	85	110	195	21	273	308	581
Lefkoşa Toplam (Total)	49	728	705	1433	50	769	720	1489	49	702	717	1419	148	2199	2142	4341
1 <i>Canbulat Özgürlük Ortaokulu</i>	8	131	144	275	8	138	128	266	8	165	124	289	24	434	396	830
2 <i>Çanakkale Ortaokulu</i>	7	143	136	279	7	112	121	233	7	127	125	252	21	382	382	764
3 <i>Şehit Zeka Çorba Ortaokulu</i>	1	19	7	26	2	21	18	39	1	13	13	26	4	53	38	91
4 Gazimağusa Türk Maarif Koleji	4	56	49	105	4	55	53	108	4	55	58	113	12	166	160	326
5 Polatpaşa Lisesi	5	65	56	121	4	59	49	108	5	76	43	119	14	200	148	348
6 Cumhuriyet Lisesi	1	15	19	34	2	21	19	40	2	21	25	46	5	57	63	120
Gazimağusa Toplam (Total)	26	429	411	840	27	406	388	794	27	457	388	845	80	1292	1187	2479
1 <i>Esentepe Ortaokulu</i>	1	12	18	30	1	17	14	31	1	15	14	29	3	44	46	90
2 <i>Oğuz Veli Ortaokulu</i>	8	138	103	241	8	118	115	233	8	138	112	250	24	394	330	724
3 <i>Lapta Yavuzlar Lisesi</i>	6	88	86	174	5	81	74	155	6	98	66	164	17	267	226	493

ORTAOKULLAR (LOWER SECONDARY EDUCATION SCHOOLS)

Bu tabloda lise bünyesindeki ortaokullar da okul sayısına dahil edilmiştir. (Lower sec.schools within upper sec.schools are included to the number of schools in this table.)

İtaliik yazılan okullar bağımsız ortaokulları gösterir. Diğerleri lise bünyesindedir. (Schools written in italic are separate schools. Others run within upper secondary schools)

E/M: Erkek/Male K/F: Kadın/Female T: Toplam/Total

		6. sınıf/grade 6				7.Sınıf/Grade 7				8.Sınıf/Grade 8				Toplam/total			
okul		öğrenci/students				öğrenci/students				öğrenci/students				öğrenci/students			
school		Şube	E /M	K/F	T	Şube	E /M	K/F	T	Şube	E /M	K/F	T	Şube	E /M	K/F	T
		Div.				Div.				Div.				Div.			
4	19 Mayıs Türk Maarif Koleji	4	60	61	121	4	56	62	118	4	59	60	119	12	175	183	358
5	<i>Osman Nejat Konuk Ortaokulu</i>	6	93	97	190	5	86	73	159	5	77	67	144	6	256	237	493
	Girne Toplam (Total)	25	391	365	756	23	358	338	696	24	387	319	706	72	1136	1022	2158
1	<i>Şehit Turgut Ortaokulu</i>	7	94	104	198	7	67	83	150	7	102	89	191	21	263	276	539
2	Güzelyurt Türk Maarif Koleji	3	45	39	84	3	61	31	92	3	45	43	88	9	151	113	264
	Güzelyurt Toplam (Total)	10	139	143	282	10	128	114	242	10	147	132	279	30	414	389	803
1	<i>Dipkarpaz Recep Tayyip Erdoğan Ortaokulu</i>	1	21	8	29	1	9	14	23	1	9	12	21	3	39	34	73
2	<i>Mehmetçik Ortaokulu</i>	2	28	28	56	2	30	19	49	2	21	22	43	6	79	69	148
3	Bekirpaşa Lisesi	4	78	52	130	4	59	51	110	4	66	74	140	12	203	177	380
4	Erenköy Lisesi	3	34	22	56	3	40	31	71	3	25	30	55	9	99	83	182
5	İskele Evkaf Türk Maarif Koleji	3	41	41	82	3	46	34	80	3	32	53	85	9	119	128	247
	İskele Toplam (Total)	13	202	151	353	13	184	149	333	13	153	191	344	39	539	491	1030
1	Lefke Gazi Lisesi	3	42	38	80	3	40	33	73	3	33	29	62	9	115	100	215
	Lefke Toplam (Total)	3	42	38	80	3	40	33	73	3	33	29	62	9	115	100	215
11	ÖZEL Ortaokul top.(Private lower sec. total)	35	356	342	698	35	313	347	660	31	314	294	608	101	983	983	1966
1	Özel Yakın Doğu Koleji	5	55	53	108	5	48	51	99	5	52	50	102	15	155	154	309
2	Levent Kolej	4	42	43	87	4	36	49	81	4	35	47	82	12	123	127	250
3	The Future American College	0	0	0	0	0	0	0	0	0	0	0	0	0	0	0	0
4	Ted Kuzey Kıbrıs Eğitim Hizmetleri	2	27	17	44	2	22	22	44	2	23	18	41	6	72	57	129
5	Necat British College	2	23	17	40	2	11	12	23	2	11	15	26	6	45	44	89
	Lefkoşa Toplam (Total)	13	152	127	279	13	122	125	247	13	121	130	251	39	395	382	777
1	Doğu Akdeniz Doğa Koleji	4	32	35	67	3	31	29	60	3	35	25	60	10	98	89	187
2	Yakın Doğu Koleji Yeniboğaziçi	3	31	30	61	3	21	32	53	3	33	29	62	9	85	91	176
	Gazimağusa Toplam (Total)	7	63	65	128	6	52	61	113	6	68	54	122	19	183	180	363
1	GAÜ Amerikan Koleji	2	26	18	44	3	29	22	51	2	15	27	42	7	70	67	137
2	Necat British College	3	24	28	52	3	20	31	51	2	15	11	26	8	59	70	129
3	The English School of Kyrenia	4	37	54	91	4	37	55	92	3	35	29	64	11	109	138	247
4	Özel Doğa Okulları	4	32	35	67	4	39	39	78	3	41	21	62	4	112	95	207
5	Dr. Suat Günsel Girne Koleji	2	22	15	37	2	14	14	28	2	19	22	41	5	55	51	106
	Girne Toplam (Total)	15	141	150	291	16	139	161	300	12	125	110	235	43	405	421	826

LISELER (UPPER SECONDARY SCHOOLS)

E/M: Erkek/Male K/F: Kadın/Female T: Toplam/Total																					
		9. sınıf/grade 9				10.Sınıf/Grade 10				11.Sınıf/Grade 11				12.Sınıf/Grade 12				Toplam/total			
okul		Şube	öğrenci/students			Şube	öğrenci/students			Şube	öğrenci/students			Şube	öğrenci/students			Şube	öğrenci/students		
school		Div.	E/M	K/F	T	Div.	E/M	K/F	T	Div.	E/M	K/F	T	Div.	E/M	K/F	T	Div.	E/M	K/F	T
43	KKTC LİSE TOP. (Upper sec. total)	216	2308	2080	4388	210	2079	2051	4130	211	1896	1910	3806	206	1846	1811	3657	843	8129	7852	15981
15	Lefkoşa Toplam (Total)	94	1064	982	2046	99	955	962	1917	95	856	936	1792	93	861	879	1740	381	3736	3759	7495
9	Gazimağusa Toplam (Total)	40	471	390	861	43	435	422	857	45	447	394	841	45	434	406	840	173	1787	1612	3399
9	Girne Toplam (Total)	32	375	407	782	28	318	337	655	28	299	271	570	27	244	238	482	115	1236	1253	2489
3	Güzelyurt Toplam (Total)	15	177	106	283	14	141	110	251	15	106	126	232	16	118	117	235	60	542	459	1001
5	İskele Toplam (Total)	23	174	158	332	18	182	185	367	19	146	161	307	16	145	142	287	76	647	646	1293
2	Lefke Toplam (Total)	12	47	37	84	8	48	35	83	9	42	22	64	9	44	29	73	38	181	123	304
32	RESMİ LİSE TOP (genel+mes.) top*(Publi	182	2024	1780	3804	175	1783	1732	3515	175	1626	1640	3266	166	1540	1518	3058	698	6973	6670	13643
11	Lefkoşa Toplam (Total)	78	957	880	1837	81	842	837	1679	76	735	822	1557	71	707	719	1426	306	3241	3258	6499
7	Gazimağusa Toplam (Total)	35	413	341	754	37	378	358	736	38	376	323	699	37	356	341	697	147	1523	1363	2886
4	Girne Toplam (Total)	19	256	258	514	17	192	207	399	18	221	186	407	17	170	170	340	71	839	821	1660
3	Güzelyurt Toplam (Total)	15	177	106	283	14	141	110	251	15	106	126	232	16	118	117	235	60	542	459	1001
5	İskele Toplam (Total)	23	174	158	332	18	182	185	367	19	146	161	307	16	145	142	287	76	647	646	1293
2	Lefke Toplam (Total)	12	47	37	84	8	48	35	83	9	42	22	64	9	44	29	73	38	181	123	304
* Resmi genel ve mesleki lise toplamını gösterir. (Total of public academic and vocational upper secondary)																					
20	Resmi Genel Lise top. (Public academic-t	107	1304	1369	2673	101	1133	1361	2494	98	1094	1294	2388	91	993	1201	2194	397	4524	5225	9749
1	Değirmenlik Lisesi	3	34	45	79	3	41	30	71	3	29	42	71	3	26	36	62	12	130	153	283
2	Lefkoşa Anadolu Güzel Sanatlar Lisesi	1	6	19	25	1	7	21	28	1	7	11	18	1	10	15	25	4	30	66	96
3	Türk Maarif Koleji	5	87	99	186	7	90	94	184	7	101	80	181	6	85	81	166	25	363	354	717
4	Lefkoşa Türk Lisesi	8	103	99	202	7	74	84	158	9	111	152	263	8	107	112	219	32	395	447	842
5	20 Temmuz Fen Lisesi	5	52	78	130	5	47	88	135	5	42	77	119	3	35	49	84	18	176	292	468
6	Bülent Ecevit Anadolu Lisesi	7	81	97	178	7	74	115	189	6	71	81	152	6	60	103	163	26	286	396	682
7	Hala Sultan İlahiyat Koleji	8	91	118	209	7	75	114	189	7	69	129	198	7	77	120	197	29	312	481	793
	Lefkoşa Toplam (Total)	44	574	659	1233	45	516	642	1158	40	457	607	1064	35	409	532	941	164	1956	2440	4396
1	Gazimağusa Türk Maarif Koleji	4	58	48	106	5	61	52	113	5	60	60	120	5	56	60	116	19	235	220	455
2	Polatpaşa Lisesi	4	33	45	78	5	46	46	92	4	42	31	73	5	42	51	93	18	163	173	336
3	Cumhuriyet Lisesi	2	22	21	43	2	19	13	32	2	18	14	32	2	10	15	25	8	69	63	132
4	Namık Kemal Lisesi	10	135	134	269	9	126	159	285	10	141	157	298	8	122	150	272	37	524	600	1124
	Gazimağusa Toplam (Total)	20	248	248	496	21	252	270	522	21	261	262	523	20	230	276	506	82	991	1056	2047
1	Lapta Yavuzlar Lisesi	5	71	74	145	4	47	57	104	5	61	54	115	4	42	53	95	18	221	238	459

LISELER (UPPER SECONDARY SCHOOLS)

E/M: Erkek/Male K/F: Kadın/Female T: Toplam/Total																					
		9. sınıf/grade 9				10.Sınıf/Grade 10				11.Sınıf/Grade 11				12.Sınıf/Grade 12				Toplam/total			
okul		Şube	öğrenci/students			Şube	öğrenci/students			Şube	öğrenci/students			Şube	öğrenci/students			Şube	öğrenci/students		
school		Div.	E /M	K/F	T	Div.	E /M	K/F	T	Div.	E /M	K/F	T	Div.	E /M	K/F	T	Div.	E /M	K/F	T
2	Anafartalar Lisesi	7	105	89	194	5	62	70	132	5	72	71	143	5	62	59	121	22	301	289	590
3	19 Mayıs Türk Maarif Koleji	5	58	63	121	5	49	62	111	5	63	51	114	5	53	45	98	20	223	221	444
	Girne Toplam (Total)	17	234	226	460	14	158	189	347	15	196	176	372	14	157	157	314	60	745	748	1493
1	Güzelyurt Türk Maarif Koleji	4	51	33	84	4	40	34	74	4	32	41	73	4	36	37	73	16	159	145	304
2	Kurtuluş Lisesi	5	52	48	100	4	41	59	100	5	37	56	93	5	46	65	111	19	176	228	404
	Güzelyurt Toplam (Total)	9	103	81	184	8	81	93	174	9	69	97	166	9	82	102	184	35	335	373	708
1	Bekirpaşa Lisesi	5	69	60	129	4	46	70	116	4	46	60	106	4	44	52	96	17	205	242	447
2	Erenköy Lisesi	3	34	37	71	4	38	37	75	4	22	46	68	3	30	45	75	14	124	165	289
3	İskele Evkaf Türk Maarif Koleji	2	24	32	56	2	24	36	60	2	28	32	60	3	26	19	45	9	102	119	221
	İskele Toplam (Total)	10	127	129	256	10	108	143	251	10	96	138	234	10	100	116	216	40	431	526	957
1	Lefke Gazi Lisesi	7	18	26	44	3	18	24	42	3	15	14	29	3	15	18	33	16	66	82	148
	Lefke Toplam (Total)	7	18	26	44	3	18	24	42	3	15	14	29	3	15	18	33	16	66	82	148
1	Sedat Simavi EML	14	176	41	217	14	172	8	180	14	141	28	169	14	159	11	170	56	648	88	736
2	Haydarpaşa Ticaret Lisesi	5	76	67	143	6	63	68	131	7	48	66	114	7	48	69	117	25	235	270	505
3	Atatürk Meslek Lisesi	10	49	113	162	11	33	118	151	11	35	120	155	11	45	104	149	43	162	455	617
4	Osman Örek Meslek Lisesi	5	82	0	82	5	58	1	59	4	54	1	55	4	46	3	49	18	240	5	245
	Lefkoşa Toplam (Total)	34	383	221	604	36	326	195	521	36	278	215	493	36	298	187	485	142	1285	818	2103
1	Dr. Fazıl Küçük Endüstri Meslek Lisesi	8	120	14	134	8	106	13	119	8	98	4	102	8	95	10	105	32	419	41	460
2	Gazi Mağusa Meslek Lisesi	5	10	57	67	6	10	57	67	5	7	45	52	6	12	37	49	22	39	196	235
3	Gazi Mağusa Ticaret Lisesi	2	35	22	57	2	10	18	28	4	10	12	22	3	19	18	37	11	74	70	144
	Gazimağusa Toplam (Total)	15	165	93	258	16	126	88	214	17	115	61	176	17	126	65	191	65	532	307	839
1	Girne Turizm Meslek Lisesi	2	22	32	54	3	34	18	52	3	25	10	35	3	13	13	26	11	94	73	167
	Girne Toplam (Total)	2	22	32	54	3	34	18	52	3	25	10	35	3	13	13	26	11	94	73	167
1	Güzelyurt Meslek Lisesi	6	74	25	99	6	60	17	77	6	37	29	66	7	36	15	51	25	207	86	293
	Güzelyurt Toplam (Total)	6	74	25	99	6	60	17	77	6	37	29	66	7	36	15	51	25	207	86	293
1	İskele Ticaret Lisesi	4	25	17	42	4	29	20	49	4	27	18	45	2	26	16	42	14	107	71	178
2	Karpaz Meslek Lisesi	9	22	12	34	4	45	22	67	5	23	5	28	4	19	10	29	22	109	49	158
	İskele Toplam (Total)	13	47	29	76	8	74	42	116	9	50	23	73	6	45	26	71	36	216	120	336
1	Cengiz Topel Endüstri Meslek Lisesi	5	29	11	40	5	30	11	41	6	27	8	35	6	29	11	40	22	115	41	156
	Lefke Toplam (Total)	5	29	11	40	5	30	11	41	6	27	8	35	6	29	11	40	22	115	41	156

LISELER (UPPER SECONDARY SCHOOLS)

E/M: Erkek/Male K/F: Kadın/Female T: Toplam/Total																					
		9. sınıf/grade 9				10.Sınıf/Grade 10				11.Sınıf/Grade 11				12.Sınıf/Grade 12				Toplam/total			
okul		Şube	öğrenci/students			Şube	öğrenci/students			Şube	öğrenci/students			Şube	öğrenci/students			Şube	öğrenci/students		
school		Div.	E/M	K/F	T	Div.	E/M	K/F	T	Div.	E/M	K/F	T	Div.	E/M	K/F	T	Div.	E/M	K/F	T
11	ÖZEL Lise top.(Private- total)	34	284	300	584	35	296	319	615	36	270	270	540	40	306	293	599	145	1156	1182	2338
4	Lefkoşa Toplam (Total)	16	107	102	209	18	113	125	238	19	121	114	235	22	154	160	314	75	495	501	996
2	Gazimağusa Toplam (Total)	5	58	49	107	6	57	64	121	7	71	71	142	8	78	65	143	26	264	249	513
5	Girne Toplam (Total)	13	119	149	268	11	126	130	256	10	78	85	163	10	74	68	142	44	397	432	829
1	Özel Yakın Doğu Koleji	9	44	30	74	10	61	55	116	11	49	50	99	13	92	78	170	43	246	213	459
2	Levent Kolej	3	18	42	60	3	26	38	64	3	29	25	54	4	26	32	58	13	99	137	236
3	The Future American College	0	0	0	0	0	0	0	0	0	0	0	0	0	0	0	0	0	0	0	0
4	Ted Kuzey Kıbrıs Eğitim Hizm.	2	20	13	33	3	12	18	30	3	20	18	38	3	20	30	50	11	72	79	151
5	Necat British College	2	25	17	42	2	14	14	28	2	23	21	44	2	16	20	36	8	78	72	150
	Lefkoşa Toplam (Total)	16	107	102	209	18	113	125	238	19	121	114	235	22	154	160	314	75	495	501	996
1	Doğu Akdeniz Doğa Koleji	3	33	34	67	3	35	37	72	3	37	35	72	3	35	38	73	12	140	144	284
2	Yakın Doğu Koleji Yeniboğaziçi	2	25	15	40	3	22	27	49	4	34	36	70	5	43	27	70	14	124	105	229
	Gazimağusa Toplam (Total)	5	58	49	107	6	57	64	121	7	71	71	142	8	78	65	143	26	264	249	513
1	GAÜ Amerikan Koleji	3	29	32	61	3	38	39	77	4	18	26	44	5	35	31	66	15	120	128	248
2	Necat British College	2	8	19	27	2	23	19	42	1	12	7	19	1	9	8	17	6	52	53	105
3	The English School of Kyrenia	4	42	51	93	3	32	41	73	2	26	29	55	3	30	27	57	12	130	148	278
4	Özel Doğa Okulları	2	15	24	39	2	22	23	45	1	13	9	22	0	0	0	0	5	50	56	106
4	Dr. Suat Günsel Girne Koleji	2	25	23	48	1	11	8	19	2	9	14	23	1	0	2	2	6	45	47	92
	Girne Toplam (Total)	13	119	149	268	11	126	130	256	10	78	85	163	10	74	68	142	44	397	432	829

ORTAOKUL VE LİSE TOPLAMI (TOTAL OF SECONDARY EDUCATION SCHOOLS)													
E/M: Erkek/Male K/F: Kadın/Female T: Toplam/Total													
		Ortaokul Top./Lower sec. total				Lise Top./Upper sec. total				Orta+Lise Top. (sec.total)			
okul		Şube	öğrenci/students			Şube	öğrenci/students			Şube	öğrenci/students		
school		Div.	E/M	K/F	T	Div.	E/M	K/F	T	Div.	E/M	K/F	T
59	KKTC Ortaöğretim Top. (Secondary e.	479	6678	6314	12992	843	8129	7852	15981	1322	14807	14166	28973
22	Lefkoşa Toplam (Total)	187	2594	2524	5118	381	3736	3759	7495	568	6330	6283	12613
12	Gazimağusa Toplam (Total)	99	1475	1367	2842	173	1787	1612	3399	272	3262	2979	6241
12	Girne Toplam (Total)	115	1541	1443	2984	115	1236	1253	2489	230	2777	2696	5473
4	Güzelyurt Toplam (Total)	30	414	389	803	60	542	459	1001	90	956	848	1804
7	İskele Toplam (Total)	39	539	491	1030	76	647	646	1293	115	1186	1137	2323
2	Lefke Toplam (Total)	9	115	100	215	38	181	123	304	47	296	223	519
48	RESMİ Ortaöğretim* top.(Public)	378	5695	5331	11026	698	6973	6670	13643	1076	12668	12001	24669
18	Lefkoşa Toplam (Total)	148	2199	2142	4341	306	3241	3258	6499	454	5440	5400	10840
10	Gazimağusa Toplam (Total)	80	1292	1187	2479	147	1523	1363	2886	227	2815	2550	5365
7	Girne Toplam (Total)	72	1136	1022	2158	71	839	821	1660	143	1975	1843	3818
4	Güzelyurt Toplam (Total)	30	414	389	803	60	542	459	1001	90	956	848	1804
7	İskele Toplam (Total)	39	539	491	1030	76	647	646	1293	115	1186	1137	2323
2	Lefke Toplam (Total)	9	115	100	215	38	181	123	304	47	296	223	519
<i>* genel +mesleki resmi ortaöğretim toplamı (total of public secondary academic+vocational)</i>													
		Ortaokul Top./Lower sec. total				Lise Top./Upper sec. total				Orta+Lise Top. (sec.total)			
okul		Şube	öğrenci/students			Şube	öğrenci/students			Şube	öğrenci/students		
school		Div.	E/M	K/F	T	Div.	E/M	K/F	T	Div.	E/M	K/F	T
36	Resmi Genel Ortaöğretim(Acad.sec)	378	5695	5331	11026	397	4524	5225	9749	775	10219	10556	20775
14	Lefkoşa Toplam (Total)	148	2199	2142	4341	164	1956	2440	4396	312	4155	4582	8737
7	Gazimağusa Toplam (Total)	80	1292	1187	2479	82	991	1056	2047	162	2283	2243	4526
6	Girne Toplam (Total)	72	1136	1022	2158	60	745	748	1493	132	1881	1770	3651
3	Güzelyurt Toplam (Total)	30	414	389	803	35	335	373	708	65	749	762	1511
5	İskele Toplam (Total)	39	539	491	1030	40	431	526	957	79	970	1017	1987
1	Lefke Toplam (Total)	9	115	100	215	16	66	82	148	25	181	182	363
1	Atleks Sanverler Ortaokulu	15	227	228	455					15	227	228	455
2	İrsen Küçük Ortaokulu	24	332	367	699					24	332	367	699
3	Bayraktar Ortaokulu	16	263	239	502					16	263	239	502
4	Demokrasi Ortaokulu	11	125	112	237					11	125	112	237
5	Şehit Hüseyin Ruso Ortaokulu	21	365	381	746					21	365	381	746
6	Değirmenlik Lisesi	13	197	132	329	12	130	153	283	25	327	285	612
7	Lefkoşa Anadolu Güzel Sanatlar Lisesi	3	6	15	21	4	30	66	96	7	36	81	117
8	Türk Maarif Koleji	15	268	242	510	25	363	354	717	40	631	596	1227
9	Lefkoşa Türk Lisesi	0	0	0	0	32	395	447	842	32	395	447	842
10	20 Temmuz Fen Lisesi	0	0	0	0	18	176	292	468	18	176	292	468
11	Esin Leman Lisesi	0	0	0	0	10	143	135	278	10	143	135	278
12	Meral ve Vedat Ertüğü Lisesi	9	143	118	261	8	121	116	237	17	264	234	498
13	Bülent Ecevit Anadolu Lisesi					26	286	396	682	26	286	396	682
14	Hala Sultan İlahiyat Koleji	21	273	308	581	29	312	481	793	50	585	789	1374
	Lefkoşa Toplam (Total)	148	2199	2142	4341	164	1956	2440	4396	312	4155	4582	8737
1	Canbulat Özgürlük Ortaokulu	24	434	396	830					24	434	396	830
2	Çanakkale Ortaokulu	21	382	382	764					21	382	382	764
3	Şehit Zeka Çorba Ortaokulu	4	53	38	91					4	53	38	91
4	Gazimağusa Türk Maarif Koleji	12	166	160	326	19	235	220	455	31	401	380	781
5	Polatpaşa Lisesi	14	200	148	348	18	163	173	336	32	363	321	684

ORTAOKUL VE LİSE TOPLAMI (TOTAL OF SECONDARY EDUCATION SCHOOLS)													
E/M: Erkek/Male K/F: Kadın/Female T: Toplam/Total													
		Ortaokul Top./Lower sec. total				Lise Top./Upper sec. total				Orta+Lise Top. (sec.total)			
okul		Şube	öğrenci/students			Şube	öğrenci/students			Şube	öğrenci/students		
school		Div.	E/M	K/F	T	Div.	E/M	K/F	T	Div.	E/M	K/F	T
6	Cumhuriyet Lisesi	5	57	63	120	8	69	63	132	13	126	126	252
7	Namık Kemal Lisesi					37	524	600	1124	37	524	600	1124
	Gazimağusa Toplam (Total)	80	1292	1187	2479	82	991	1056	2047	162	2283	2243	4526
1	<i>Esentepe Ortaokulu</i>	3	44	46	90					3	44	46	90
2	<i>Oğuz Veli Ortaokulu</i>	24	394	330	724					24	394	330	724
3	Lapta Yavuzlar Lisesi	17	267	226	493	18	221	238	459	35	488	464	952
4	Anafartalar Lisesi					22	301	289	590	22	301	289	590
5	19 Mayıs Türk Maarif Koleji	12	175	183	358	20	223	221	444	32	398	404	802
6	Osman Nejat Konuk Ortaokulu	16	256	237	493					16	256	237	493
	Girne Toplam (Total)	72	1136	1022	2158	60	745	748	1493	132	1881	1770	3651
1	Şehit Turgut Ortaokulu	21	263	276	539					21	263	276	539
2	Güzelyurt Türk Maarif Koleji	9	151	113	264	16	159	145	304	25	310	258	568
3	Kurtuluş Lisesi					19	176	228	404	19	176	228	404
	Güzelyurt Toplam (Total)	30	414	389	803	35	335	373	708	65	749	762	1511
1	<i>Recep Tayyip Erdoğan Ortaokulu</i>	3	39	34	73					3	39	34	73
2	<i>Mehmetçik Ortaokulu</i>	6	79	69	148					6	79	69	148
3	Bekirpaşa Lisesi	12	203	177	380	17	205	242	447	29	408	419	827
0	Erenköy Lisesi	9	99	83	182	14	124	165	289	23	223	248	471
5	İskele Evkaf Türk Maarif Koleji	9	119	128	247	9	102	119	221	18	221	247	468
	İskele Toplam (Total)	39	539	491	1030	40	431	526	957	79	970	1017	1987
1	Lefke Gazi Lisesi	9	115	100	215	16	66	82	148	25	181	182	363
	Lefke Toplam (Total)	9	115	100	215	16	66	82	148	25	181	182	363
<i>İtalik yazılan okullar bağımsız ortaokulları gösterir. Diğerleri lise bünyesindedir. (Schools written in italic are separate schools. Others run within upper secondary schools)</i>													
		Ortaokul Top./Lower sec. total				Lise Top./Upper sec. total				Orta+Lise Top. (sec.total)			
okul		Şube	öğrenci/students			Şube	öğrenci/students			Şube	öğrenci/students		
school		Div.	E/M	K/F	T	Div.	E/M	K/F	T	Div.	E/M	K/F	T
	12 Mesleki Ortaöğretim (Voc. sec)					301	2449	1445	3894	301	2449	1445	3894
4	Lefkoşa Toplam (Total)					142	1285	818	2103	142	1285	818	2103
3	Gazimağusa Toplam (Total)					65	532	307	839	65	532	307	839
1	Girne Toplam (Total)					11	94	73	167	11	94	73	167
1	Güzelyurt Toplam (Total)					25	207	86	293	25	207	86	293
2	İskele Toplam (Total)					36	216	120	336	36	216	120	336
1	Lefke Toplam (Total)					22	115	41	156	22	115	41	156
1	Sedat Simavi Endüstri Meslek Lisesi					56	648	88	736	56	648	88	736
2	Haydarpaşa Ticaret Lisesi					25	235	270	505	25	235	270	505
3	Atatürk Meslek Lisesi					43	162	455	617	43	162	455	617
4	Osman Örek Meslek Lisesi					18	240	5	245	18	240	5	245
	Lefkoşa Toplam (Total)					142	1285	818	2103	142	1285	818	2103
1	Dr. Fazıl Küçük Endüstri Meslek Lisesi					32	419	41	460	32	419	41	460
2	Gazi Mağusa Meslek Lisesi					22	39	196	235	22	39	196	235
3	Gazi Mağusa Ticaret Lisesi					11	74	70	144	11	74	70	144
	Gazimağusa Toplam (Total)					65	532	307	839	65	532	307	839
1	Girne Turizm Meslek Lisesi					11	94	73	167	11	94	73	167
	Girne Toplam (Toplam)					11	94	73	167	11	94	73	167
1	Güzelyurt Meslek Lisesi					25	207	86	293	25	207	86	293
	Güzelyurt Toplam (Total)					25	207	86	293	25	207	86	293

ORTAOKUL VE LİSE TOPLAMI (TOTAL OF SECONDARY EDUCATION SCHOOLS)													
E/M: Erkek/Male K/F: Kadın/Female T: Toplam/Total													
		Ortaokul Top./Lower sec. total				Lise Top./Upper sec. total				Orta+Lise Top. (sec.total)			
okul		Şube	öğrenci/students			Şube	öğrenci/students			Şube	öğrenci/students		
school		Div.	E /M	K/F	T	Div.	E /M	K/F	T	Div.	E /M	K/F	T
1	İskele Ticaret Lisesi					14	107	71	178	14	107	71	178
2	Karpaz Meslek Lisesi					22	109	49	158	22	109	49	158
	İskele Toplam (Total)					36	216	120	336	36	216	120	336
1	Cengiz Topel Endüstri Meslek Lisesi					22	115	41	156	22	115	41	156
	Lefke Toplam (Total)					22	115	41	156	22	115	41	156
		Ortaokul Top./Lower sec. total				Lise Top./Upper sec. total				Orta+Lise Top. (sec.total)			
okul		Şube	öğrenci/students			Şube	öğrenci/students			Şube	öğrenci/students		
school		Div.	E /M	K/F	T	Div.	E /M	K/F	T	Div.	E /M	K/F	T
11	Özel Ortaöğretim top.(Private second	101	983	983	1966	145	1156	1182	2338	246	2139	2165	4304
4	Lefkoşa Toplam (Total)	39	395	382	777	75	495	501	996	114	890	883	1773
2	Gazimağusa Toplam (Total)	19	183	180	363	26	264	249	513	45	447	429	876
5	Girne Toplam(Total)	43	405	421	826	44	397	432	829	87	802	853	1655
1	Özel Yakın Doğu Koleji	15	155	154	309	43	246	213	459	58	401	367	768
2	Levent Kolej	12	123	127	250	13	99	137	236	25	222	264	486
3	Ted Kuzey Kıbrıs Eğitim Hizm.	6	72	57	129	11	72	79	151	17	144	136	280
4	Necat British College	6	45	44	89	8	78	72	150	14	123	116	239
	Lefkoşa Toplam (Total)	39	395	382	777	75	495	501	996	114	890	883	1773
1	Doğu Akdeniz Doğa Koleji	10	98	89	187	12	140	144	284	22	238	233	471
2	Yakın Doğu Koleji Yeniboğaziçi	9	85	91	176	14	124	105	229	23	209	196	405
	Gazimağusa Toplam (Total)	19	183	180	363	26	264	249	513	45	447	429	876
1	GAÜ Amerikan Koleji	7	70	67	137	15	120	128	248	22	190	195	385
2	Necat British College	8	59	70	129	6	52	53	105	14	111	123	234
3	The English School of Kyrenia	11	109	138	247	12	130	148	278	23	239	286	525
4	Özel Doğa Okulları	11	112	95	207	5	50	56	106	16	162	151	313
5	Dr. Suat Günsel Girne Koleji	6	55	51	106	6	45	47	92	12	100	98	198
	Girne Toplam (Total)	43	405	421	826	44	397	432	829	87	802	853	1655

2022-2023 Alanlara Göre Öğrenci Dağılımı

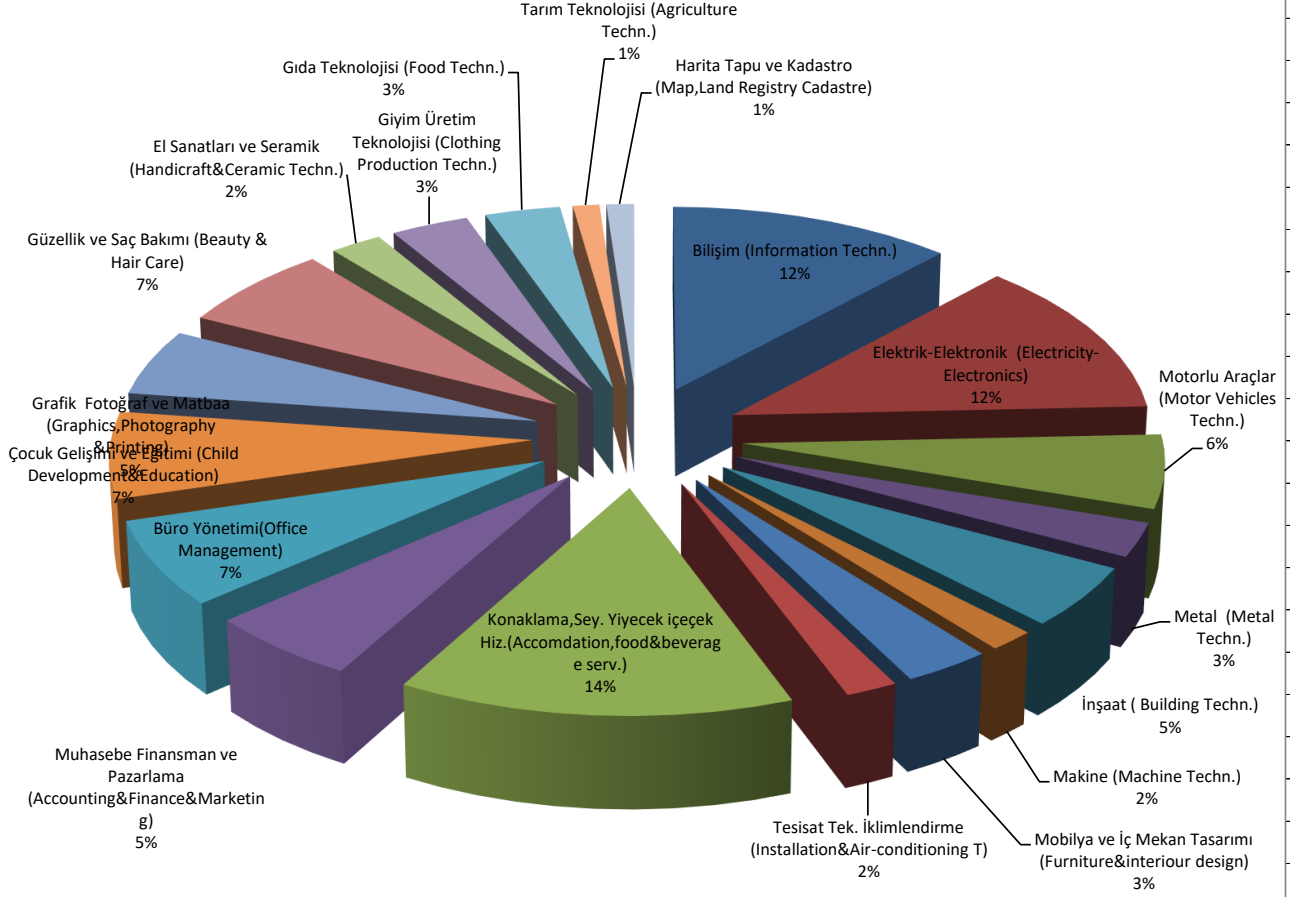

Eğitim Düzeyine Göre Vatandaşlık Sayılması ve Oranları												
Number & rate of citizenship by level of education												
E/M: Erkek/Male K/F: Kadın/Female T: Toplam/Total												
	KKTC (N. Cyprus)			TC (Turkey)			3. ülke (3rd countries)			Toplam (Total)		
	E /M	K/F	T	E /M	K/F	T	E /M	K/F	T	E /M	K/F	T
KKTC GENEL TOPLAM(Grand total)	19746	19231	38977	7227	6926	14153	3501	3353	6854	30474	29510	59984
	65,0			23,6			11,4					
KKTC Anaokul+İlkokul+Özel Eğ. Top.	9570	9491	19061	4254	4075	8329	1843	1778	3621	15669	15342	31011
Total of pre-primary+primary+spec.edu.	61,5			26,9			11,7					
KKTC Ortaokul Toplamı	4317	4043	8360	1512	1473	2985	851	798	1649	6678	6314	12992
Total of lower secondary schools	64,3			23,0			12,7					
KKTC Lise Toplamı	5859	5699	11558	1461	1378	2839	807	777	1584	8129	7852	15981
Total of upper secondary schools	72,3			17,8			9,9					
KKTC Ortaokul+lise Top.	10176	9740	19639	2973	2851	5824	1658	1575	3233	14807	14166	28973
Total of secondary schools	67,8			20,1			6,5					
	KKTC (N. Cyprus)			TC (Turkey)			3. ülke (3rd countries)			Toplam (Total)		
	E /M	K/F	T	E /M	K/F	T	E /M	K/F	T	E /M	K/F	T
RESMİ OKUL TOPLAM (Public total)	15203	14661	29864	6392	6105	12497	2052	1963	4015	23647	22729	46376
%	64,4			26,9			8,7					
Uyg.Ana+Anaokul+İlkokul+Özel Eğitim Top.	6300	6221	12648	3638	3509	7147	1041	998	2039	10979	10728	21707
Pre-primary, primary&special edu.total	58,3			32,9			9,4					
Genel Ortaokullar	3732	3442	7174	1390	1364	2754	573	525	1098	5695	5331	11026
Academic lower sec.	65,1			25,0			10,0					
Genel Liseler	3392	3946	7338	816	940	1756	316	339	655	4524	5225	9749
Academic upper sec.	75,3			18,0			6,7					
Mesleki Liseler	1779	1052	2831	548	292	840	122	101	223	2449	1445	3894
Vocational upper secondary total	72,7			21,6			5,7					
Lise Top.	5171	4998	10169	1364	1232	2596	438	440	878	6973	6670	13643
Total of upper secondary	74,5			19,0			6,4					
Genel Ortaokul+ Lise Top.	7124	7388	14512	2206	2304	4510	889	864	1753	10219	10556	20775
Academic secondary total	69,9			21,7			8,4					
Ortaokul ve Lise Top.	8903	8440	17343	2754	2596	5350	1011	965	1976	12668	12001	24669
(Total of public secondary)	70,3			21,7			8,0					
	KKTC (N. Cyprus)			TC (Turkey)			3. ülke (3rd countries)			Toplam (Total)		
	E /M	K/F	T	E /M	K/F	T	E /M	K/F	T	E /M	K/F	T
ÖZEL OKUL TOPLAM (Private total)	4543	4570	9113	835	821	1656	1449	1390	2839	6835	6773	13608
	67,0			12,2			20,9					
Özel Anaokulu	1645	1693	3338	283	258	541	286	269	555	2214	2220	4434
Private pre-primary	75,3			12,2			12,5					
Özel İlkokul	1625	1577	3202	333	308	641	516	511	1027	2474	2396	4870
Private primary	65,7			13,2			21,1					
Özel Anaokul+İlkokul Top.	3270	3270	6540	616	566	1182	802	780	1582	4688	4616	9304
Private pre-primary+primary total	70,3			12,7			17,0					
Özel Ortaokul	585	599	1184	122	109	231	278	273	551	983	983	1966
Private lower secondary	60,2			11,7			28,0					
Özel Lise	688	701	1389	97	146	243	369	337	706	1156	1182	2338
Private upper secondary	59,4			10,4			30,2					
Özel Ortaokul ve lise Top.	1273	1300	2573	219	255	474	647	610	1257	2139	2165	4304
Private secondary total	59,8			11,0			29,2					
KKTC vatandaşlığı olan her öğrenci KKTC altında sayılmıştır.(All students holding T.R.N.C identity are counted under North Cyprus (KKTC))												

Bölgelere Göre Vatandaşlık Sayılması ve Oranları												
Number and rate of citizenship by district												
E/M: Erkek/Male K/F: Kız/Female T: Toplam/Total												
	KKTC (N. Cyprus)			TC (Turkey)			3. ülke (3rd countries)			Toplam (Total)		
	E /M	K/F	T	E /M	K/F	T	E /M	K/F	T	E /M	K/F	T
KKTC GENEL TOPLAM(Grand total)	19746	19231	38977	7227	6923	14153	3501	3353	6854	30474	29510	59984
Lefkoşa	8037	8110	16147	2987	2862	5849	739	693	1432	11763	11665	23428
%	68,9			25,0			6,1					
Gazimağusa	4726	4520	9246	1230	1129	2362	1014	976	1990	6970	6625	13595
%	68,0			17,4			14,6					
Girne	3615	3501	7116	2330	2322	4652	1302	1250	2552	7247	7073	14320
%	49,7			32,5			17,8					
Güzelyurt	1268	1152	2420	360	291	651	53	41	94	1681	1484	3165
%	76,5			20,6			3,0					
İskele	1668	1601	3269	164	160	324	358	371	729	2190	2132	4322
%	75,6			7,5			16,9					
Lefke	432	350	782	156	159	315	35	22	57	623	531	1154
%	67,8			27,3			4,9					
KKTC O.Önc.+İlkokul+Özel Eğ.(pre-primary)	9570	9494	19064	4254	4072	8329	1843	1778	3621	15667	15344	31011
Lefkoşa	3486	3561	7047	1562	1488	3050	385	333	718	5433	5382	10815
Gazimağusa	2473	2478	4951	753	671	1427	482	497	979	3708	3646	7354
Girne	2182	2089	4271	1565	1585	3150	723	703	1426	4470	4377	8847
Güzelyurt	511	457	968	193	154	347	21	25	46	725	636	1361
İskele	706	707	1413	90	84	174	208	204	412	1004	995	1999
Lefke	212	202	414	91	90	181	24	16	40	327	308	635
KKTC Ortaokul Top. (lower sec.total)	4311	4041	8352	1512	1473	2985	851	798	1649	6678	6314	12992
Lefkoşa	1778	1726	3504	651	650	1301	161	146	307	2594	2524	5118
Gazimağusa	958	857	1815	246	241	487	271	269	540	1475	1367	2842
Girne	744	725	1469	483	449	932	314	269	583	1541	1443	2984
Güzelyurt	336	321	657	67	60	127	11	8	19	414	389	803
İskele	406	353	759	43	35	78	90	103	193	539	491	1030
Lefke	89	59	148	22	38	60	4	3	7	115	100	215
KKTC Lise Top.(upper sec. total)	5861	5697	11558	1461	1378	2839	807	777	1584	8129	7852	15981
Lefkoşa	2769	2821	5590	774	724	1498	193	214	407	3736	3759	7495
Gazimağusa	1295	1185	2480	231	217	448	261	210	471	1787	1612	3399
Girne	689	687	1376	282	288	570	265	278	543	1236	1253	2489
Güzelyurt	421	374	795	100	77	177	21	8	29	542	459	1001
İskele	556	541	1097	31	41	72	60	64	124	647	646	1293
Lefke	131	89	220	43	31	74	7	3	10	181	123	304
KKTC Genel Lise Top.(acad.upper sec.)	4080	4647	8727	913	1086	1999	685	676	1361	5678	6409	12087
Lefkoşa	1856	2232	4088	464	557	1021	129	154	283	2449	2943	5392
Gazimağusa	894	960	1854	125	153	278	236	192	428	1255	1305	2560
Girne	637	638	1275	246	267	513	259	275	534	1142	1180	2322
Güzelyurt	287	316	603	41	53	94	7	4	11	335	373	708
İskele	359	444	803	22	33	55	50	49	99	431	526	957
Lefke	47	57	104	15	23	38	4	2	6	66	82	148
KKTC Mesleki Lise Top.(sec.voc.)	1779	1052	2831	548	292	840	122	101	223	2449	1445	3894
Lefkoşa	911	591	1502	310	167	477	64	60	124	1285	818	2103
Gazimağusa	401	225	626	106	64	170	25	18	43	532	307	839
Girne	52	49	101	36	21	57	6	3	9	94	73	167
Güzelyurt	134	58	192	59	24	83	14	4	18	207	86	293
İskele	197	97	294	9	8	17	10	15	25	216	120	336
Lefke	84	32	116	28	8	36	3	1	4	115	41	156

Bölgelere Göre Vatandaşlık Sayılması ve Oranları

Number and rate of citizenship by district

E/M: Erkek/Male K/F: Kız/Female T: Toplam/Total													
	KKTC (N. Cyprus)			TC (Turkey)			3. ülke (3rd countries)			Toplam (Total)			
	E /M	K/F	T	E /M	K/F	T	E /M	K/F	T	E /M	K/F	T	
KKTC Ortaokul+lise Top.(sec.total)	10176	9740	19916	2973	2851	5824	1658	1575	3233	14807	14166	28973	
Lefkoşa	4551	4549	9100	1425	1374	2799	354	360	714	6330	6283	12613	
Gazimağusa	2253	2042	4295	477	458	935	532	479	1011	3262	2979	6241	
Girne	1433	1412	2845	765	737	1502	579	547	1126	2777	2696	5473	
Güzelyurt	757	695	1452	167	137	304	32	16	48	956	848	1804	
İskele	962	894	1856	74	76	150	150	167	317	1186	1137	2323	
Lefke	220	148	368	65	69	134	11	6	17	296	223	519	
RESMİ TOPLAM (Public total)	15203	14661	29864	6392	6105	12497	2052	1963	4015	23647	22729	46376	
Lefkoşa	5684	5758	11442	2757	2644	5401	602	598	1200	9043	9000	18043	
Gazimağusa	3800	3503	7303	1153	1059	2212	506	477	983	5459	5039	10498	
Girne	2427	2342	4769	1808	1803	3611	501	455	956	4736	4600	9336	
Güzelyurt	1222	1125	2347	354	281	635	52	41	93	1628	1447	3075	
İskele	1653	1593	3246	164	159	323	356	370	726	2173	2122	4295	
Lefke	417	340	757	156	159	315	35	22	57	608	521	1129	
O.Öncesi,İlkokul, Özel Eğ.(pre-primary+prin	6300	6221	12521	3638	3509	7147	1041	998	2039	10979	10728	21707	
Lefkoşa	1884	1973	3857	1410	1342	2752	309	285	594	3603	3600	7203	
Gazimağusa	1720	1650	3370	697	615	1312	227	224	451	2644	2489	5133	
Girne	1343	1277	2620	1163	1235	2398	255	245	500	2761	2757	5518	
Güzelyurt	465	430	895	187	144	331	20	25	45	672	599	1271	
İskele	691	699	1390	90	83	173	206	203	409	987	985	1972	
Lefke	197	192	389	91	90	181	24	16	40	312	298	610	
Genel Ortaokullar (acad.lower sec.)	3732	3442	7174	1390	1364	2754	573	525	1098	5695	5331	11026	
Lefkoşa	1446	1377	2823	616	627	1243	137	138	275	2199	2142	4341	
Gazimağusa	877	777	1654	232	235	467	183	175	358	1292	1187	2479	
Girne	578	555	1133	410	369	779	148	98	246	1136	1022	2158	
Güzelyurt	336	321	657	67	60	127	11	8	19	414	389	803	
İskele	406	353	759	43	35	78	90	103	193	539	491	1030	
Lefke	89	59	148	22	38	60	4	3	7	115	100	215	
Genel Liseler (acad.upper sec.)	3392	3946	7338	816	940	1756	316	339	655	4524	5225	9749	
Lefkoşa	1443	1817	3260	421	508	929	92	115	207	1956	2440	4396	
Gazimağusa	802	851	1653	118	145	263	71	60	131	991	1056	2047	
Girne	454	461	915	199	178	377	92	109	201	745	748	1493	
Güzelyurt	287	316	603	41	53	94	7	4	11	335	373	708	
İskele	359	444	803	22	33	55	50	49	99	431	526	957	
Lefke	47	57	104	15	23	38	4	2	6	66	82	148	
Genel Orta+Lise Top. (acad.sec.total)	7124	7388	14512	2206	2304	4510	889	864	1753	10219	10556	20775	
Lefkoşa	2889	3194	6083	1037	1135	2172	229	253	482	4155	4582	8737	
Gazimağusa	1679	1628	3307	350	380	730	254	235	489	2283	2243	4526	
Girne	1032	1016	2048	609	547	1156	240	207	447	1881	1770	3651	
Güzelyurt	623	637	1260	108	113	221	18	12	30	749	762	1511	
İskele	765	797	1562	65	68	133	140	152	292	970	1017	1987	
Lefke	136	116	252	37	61	98	8	5	13	181	182	363	
Mesleki Lise Top.(sec.voc.total)	1779	1052	2831	548	292	840	122	101	223	2449	1445	3894	
Lefkoşa	911	591	1502	310	167	477	64	60	124	1285	818	2103	
Gazimağusa	401	225	626	106	64	170	25	18	43	532	307	839	
Girne	52	49	101	36	21	57	6	3	9	94	73	167	
Güzelyurt	134	58	192	59	24	83	14	4	18	207	86	293	
İskele	197	97	294	9	8	17	10	15	25	216	120	336	
Lefke	84	32	116	28	8	36	3	1	4	115	41	156	

Bölgelere Göre Vatandaşlık Sayılması ve Oranları

Number and rate of citizenship by district

E/M: Erkek/Male K/F: Kız/Female T: Toplam/Total

	KKTC (N. Cyprus)			TC (Turkey)			3. ülke (3rd countries)			Toplam (Total)		
	E /M	K/F	T	E /M	K/F	T	E /M	K/F	T	E /M	K/F	T
Resmi Orta+Lise Top.(public.sec.total)	8903	8440	17343	2754	2596	5350	1011	965	1976	12668	12001	24669
Lefkoşa	3800	3785	7585	1347	1302	2649	293	313	606	5440	5400	10840
Gazimağusa	2080	1853	3933	456	444	900	279	253	532	2815	2550	5365
Girne	1084	1065	2149	645	568	1213	246	210	456	1975	1843	3818
Güzelyurt	757	695	1452	167	137	304	32	16	48	956	848	1804
İskele	962	894	1856	74	76	150	150	167	317	1186	1137	2323
Lefke	220	148	368	65	69	134	11	6	17	296	223	519
ÖZEL TOPLAM (Private school total)	4543	4570	9113	835	818	1656	1449	1390	2839	6827	6781	13608
Lefkoşa	2356	2349	4705	230	218	448	137	95	232	2720	2665	5385
Gazimağusa	923	1017	1940	77	70	150	508	499	1007	1511	1586	3097
Girne	1188	1159	2347	522	519	1041	801	795	1596	2511	2473	4984
Güzelyurt	46	27	73	6	10	16	1	0	1	53	37	90
İskele	15	8	23	0	1	1	2	1	3	17	10	27
Lefke	15	10	25	0	0	0	0	0	0	15	10	25
Özel Anaokulu(pre-primary)	1645	1693	3338	283	258	541	286	269	555	2214	2220	4434
Lefkoşa	772	757	1529	76	67	143	40	32	72	888	856	1744
Gazimağusa	376	463	839	7	10	17	71	67	138	454	540	994
Girne	421	428	849	194	170	364	172	169	341	787	767	1554
Güzelyurt	46	27	73	6	10	16	1	0	1	53	37	90
İskele	15	8	23	0	1	1	2	1	3	17	10	27
Lefke	15	10	25	0	0	0	0	0	0	15	10	25
Özel İlkokul (primary)	1625	1577	3202	333	308	641	516	511	1027	2474	2396	4870
Lefkoşa	830	828	1658	76	79	155	36	16	52	942	926	1868
Gazimağusa	377	365	742	49	46	98	184	206	390	610	617	1227
Girne	418	384	802	208	180	388	296	289	585	922	853	1775
Özel Ana+İlkokul Top.(pp+primary)	3270	3270	6540	616	563	1182	802	780	1582	4688	4616	9304
Lefkoşa	1602	1585	3187	152	146	298	76	48	124	1830	1782	3612
Gazimağusa	753	828	1581	56	56	115	255	273	528	1064	1157	2221
Girne	839	812	1651	402	350	752	468	458	926	1709	1620	3329
Güzelyurt	46	27	73	6	10	16	1	0	1	53	37	90
İskele	15	8	23	0	1	1	2	1	3	17	10	27
Lefke	15	10	25	0	0	0	0	0	0	15	10	25
Özel ortaokul Top. (lower sec.)	585	599	1184	122	109	231	278	273	551	983	983	1966
Lefkoşa	338	349	410	35	23	58	24	8	32	397	380	777
Gazimağusa	81	80	161	14	6	20	88	94	182	183	180	363
Girne	166	170	336	73	80	153	166	171	337	405	421	826
Özel Lise Top.(upper sec.)	688	701	1389	97	146	243	369	337	706	1156	1182	2338
Lefkoşa	413	415	828	43	49	92	37	39	76	493	503	996
Gazimağusa	92	109	201	7	8	15	165	132	297	264	249	513
Girne	183	177	360	47	89	136	167	166	333	397	432	829
Özel Orta+Lise Top.(sec.total)	1273	1300	2573	219	255	474	647	610	1257	2139	2165	4304
Lefkoşa	751	764	1515	78	72	150	61	47	108	890	883	1773
Gazimağusa	173	189	362	21	14	35	253	226	479	447	429	876
Girne	349	347	696	120	169	289	333	337	670	802	853	1655

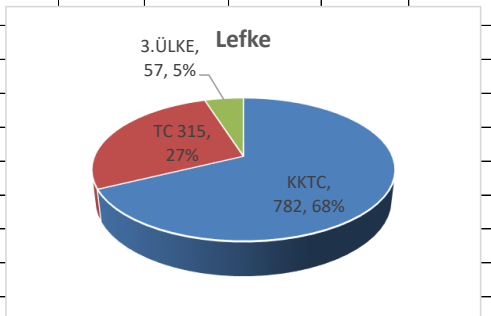
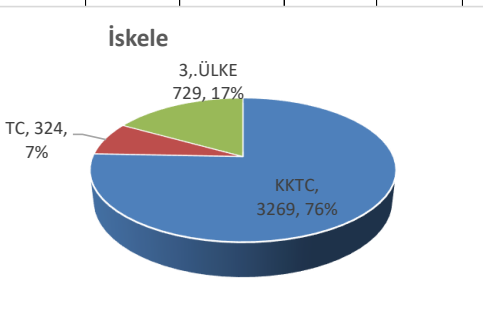
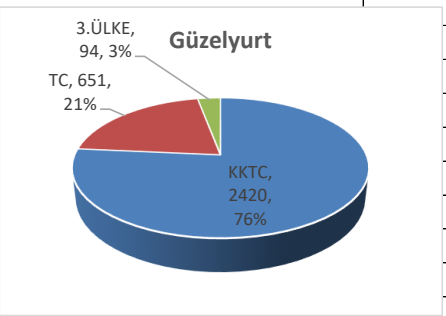
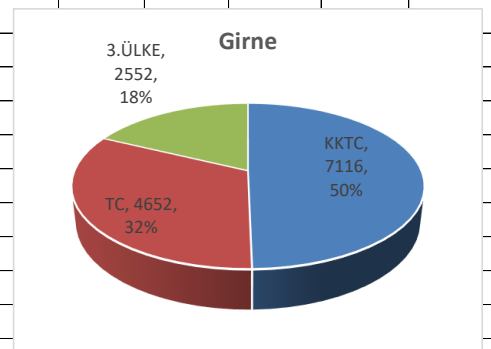
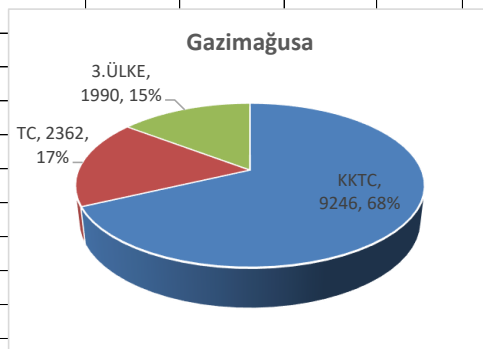
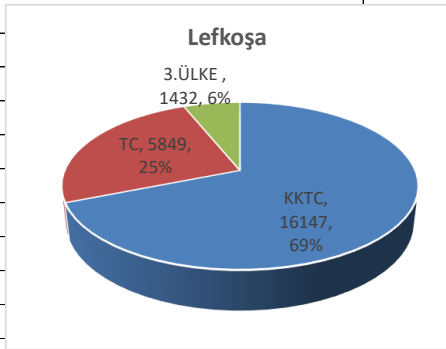
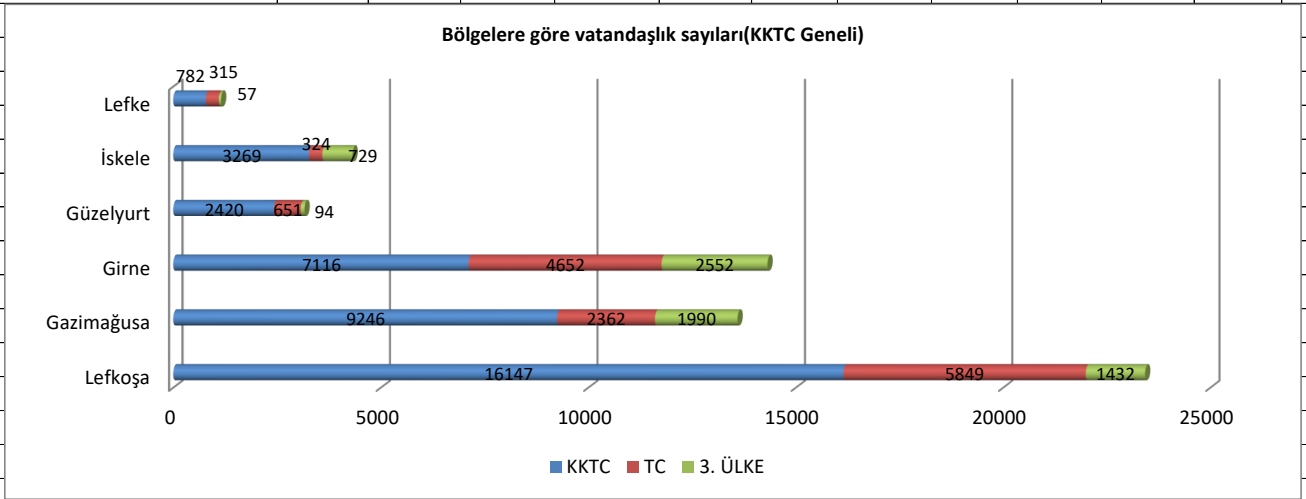

KKTC vatandaşlığı olan her öğrenci KKTC altında sayılmıştır. (All students holding T.R.N.C identity are counted under North Cyprus (KKTC))

2023-2024

OKUL ÖNCESİ , İLKOKUL, RESMİ ÖZEL EĞİTİM OKULLARI, ORTAOKUL, LİSE
EĞİTİM GRAFİKLERİ

1. Eğitim Düzeyine Göre Öğrenci Sayısı ve dağılımı

a. GENEL TOPLAM (Devlet +Özel) (Öğrenci sayısı ve dağılımı)

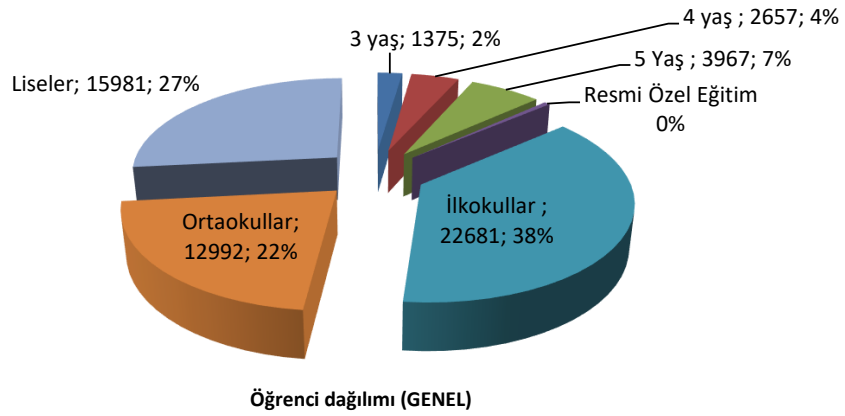
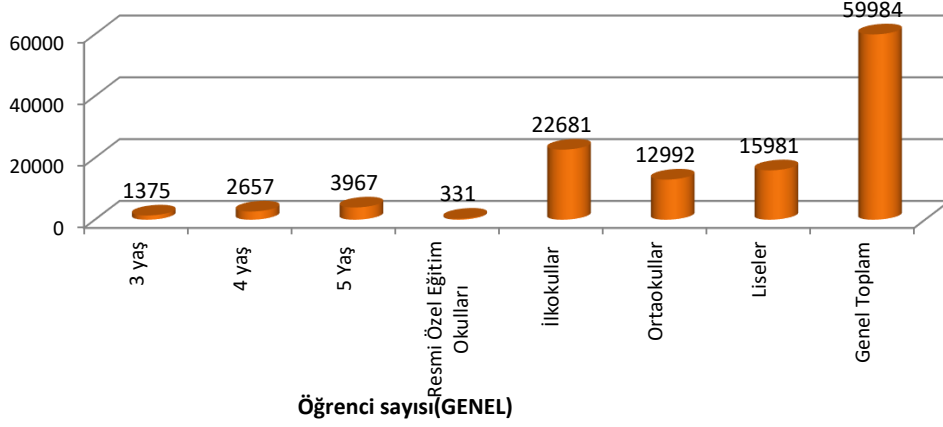

b. DEVLET+ÖZEL(Öğrenci sayısı)

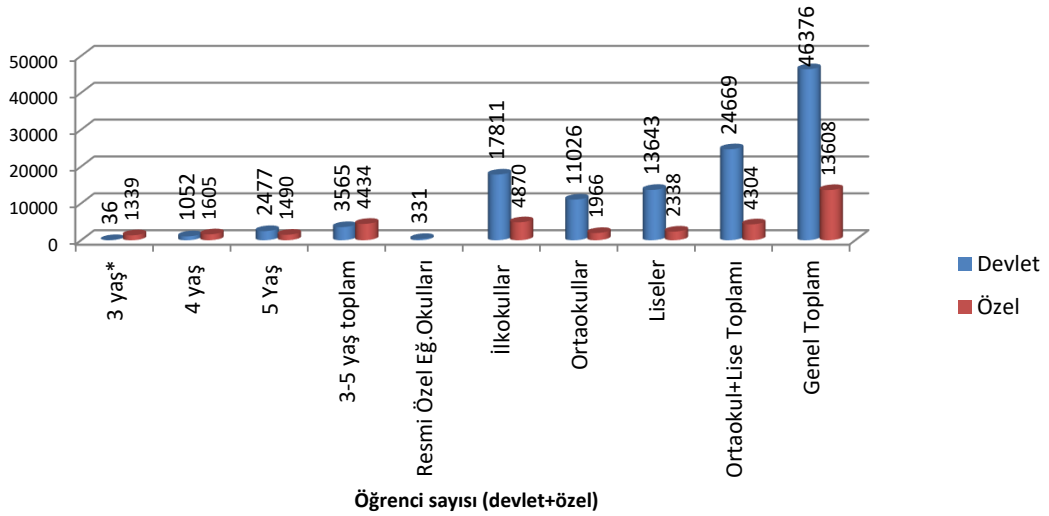

Devlet 3 yaş grubu eğitimi, sadece MTÖ'ye bağlı 2 uygulama anaokulunda verilmektedir.

c) DEVLET OKULLARI (Öğrenci sayısı ve dağılımı)

Eğitim Düzeylerine Göre Devlet Okulu Öğrenci Sayısı

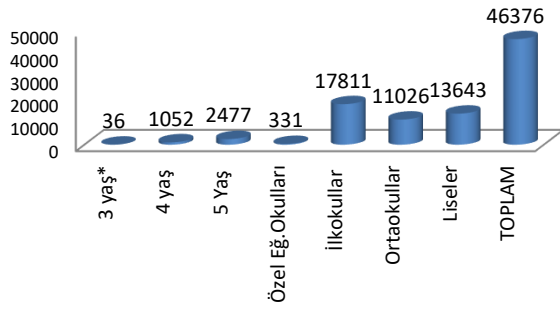

Eğitim Düzeylerine Göre Devlet Okulu Öğrenci Dağılımı

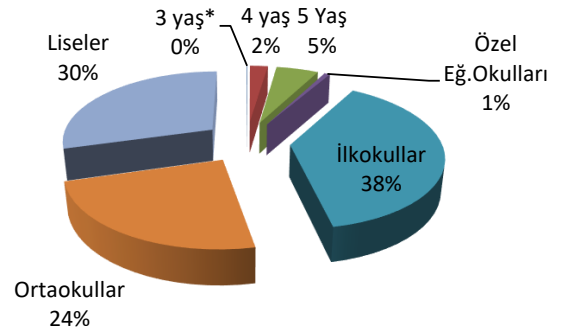

*Devlet 3 yaş grubu eğitimi, sadece MTÖ'ye bağlı 2 uygulama anaokulunda verilmektedir.

d) ÖZEL OKULLAR (Öğrenci sayısı ve dağılımı)

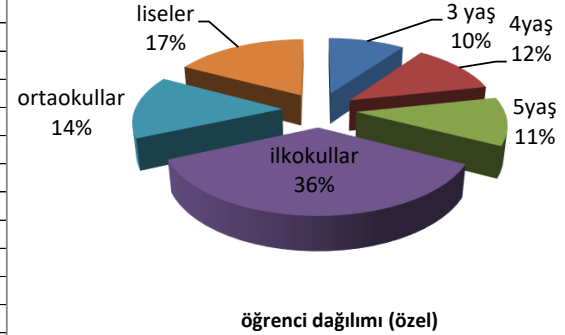
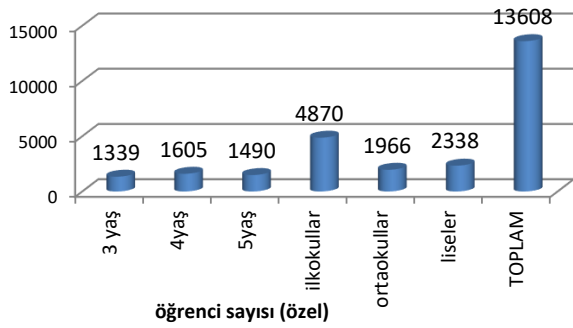

2. Devlet ve özel okul öğrenci payları

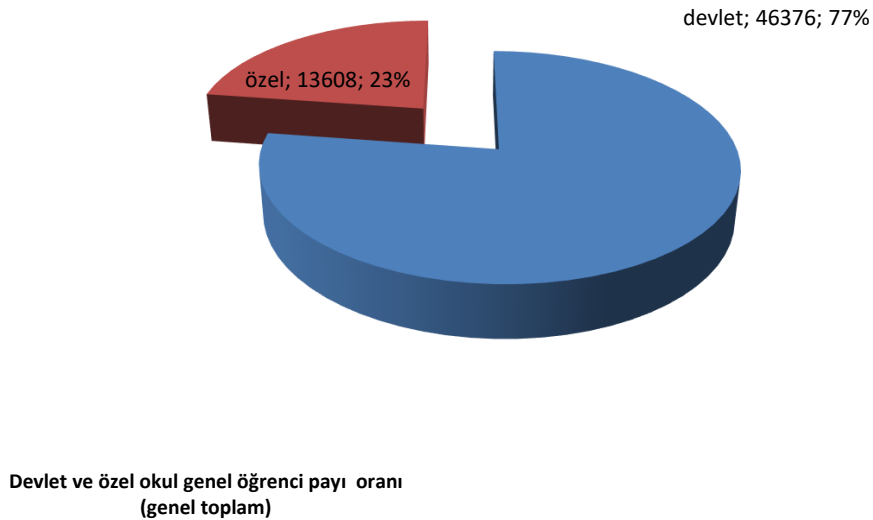

Devlet 3 yaş grubu eğitimi, sadece MTÖ'ye bağlı 2 uygulama anaokulunda verilmektedir.

Devlet okulu genel toplamına özel eğitim okulları dahildir.

3. Genel ve mesleki lise öğrenci dağılımı (Genel=Devlet+Özel)

a. GENEL TOPLAM(DEVLET+ÖZEL)

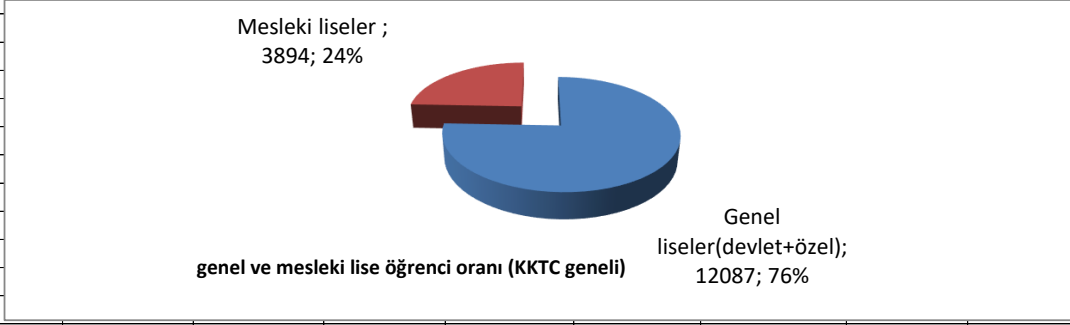

B. DEVLET OKULLARI

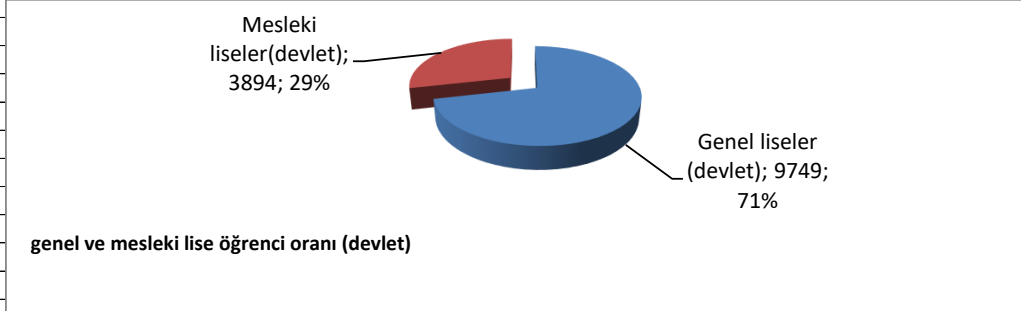

4. Erkek ve Kız Öğrenci Sayısı ve oranları- (GENEL)

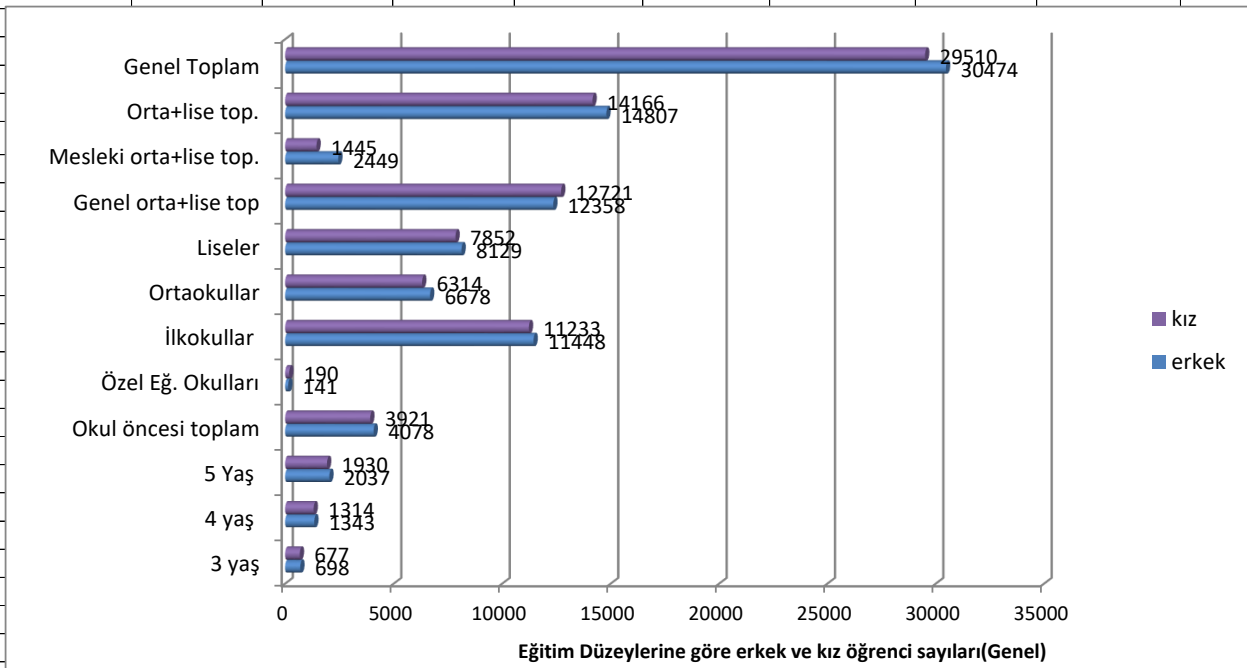
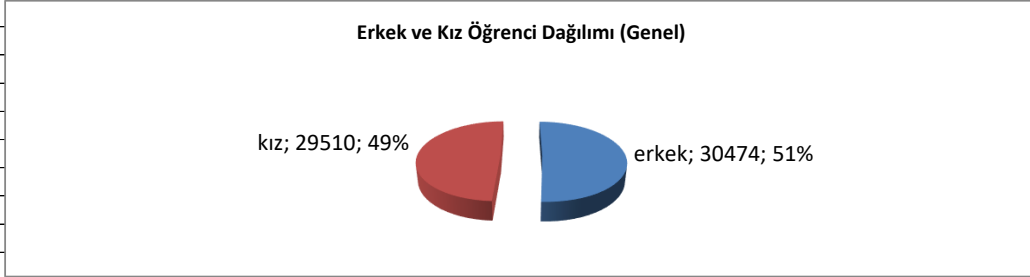

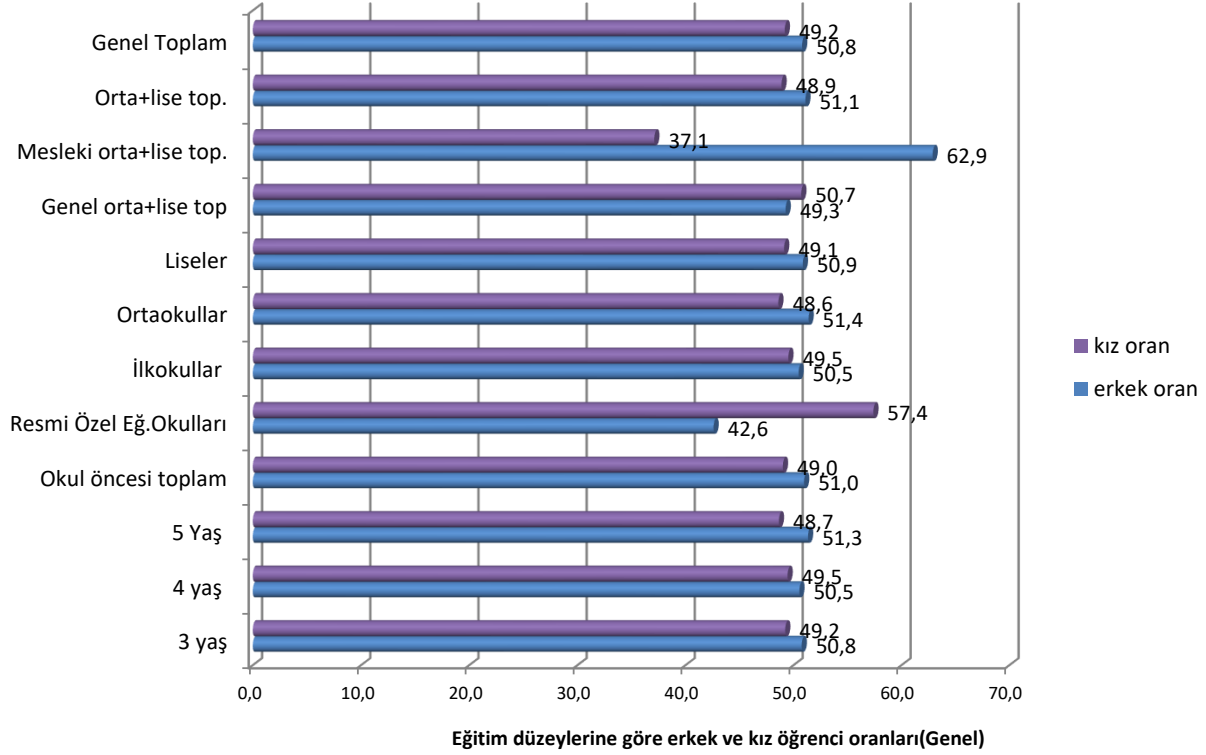

5. Vatandaşlığa göre öğrenci sayısı ve dağılımları

a. GENEL TOPLAM

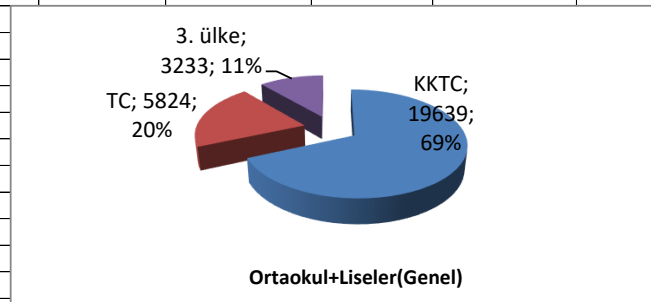
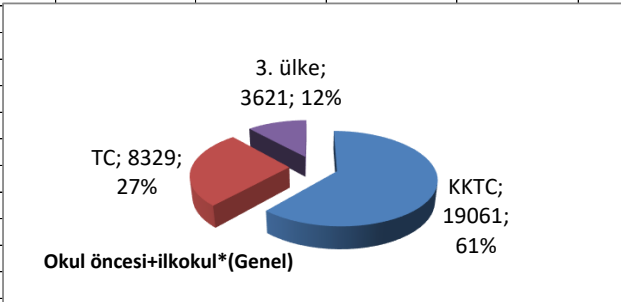
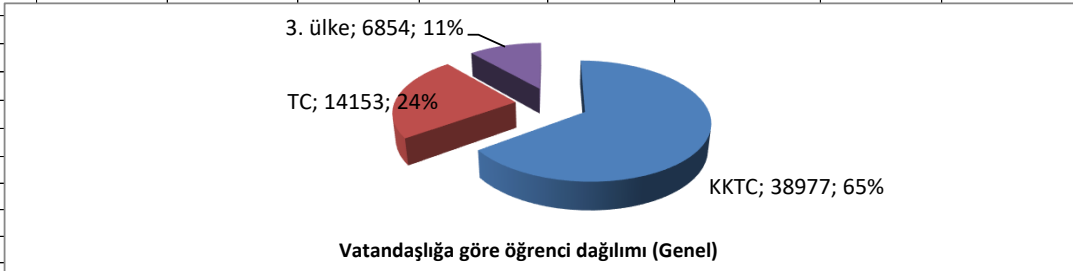

* Resmi özel eğitim merkezleri dahildir.

b. DEVLET OKULLARI

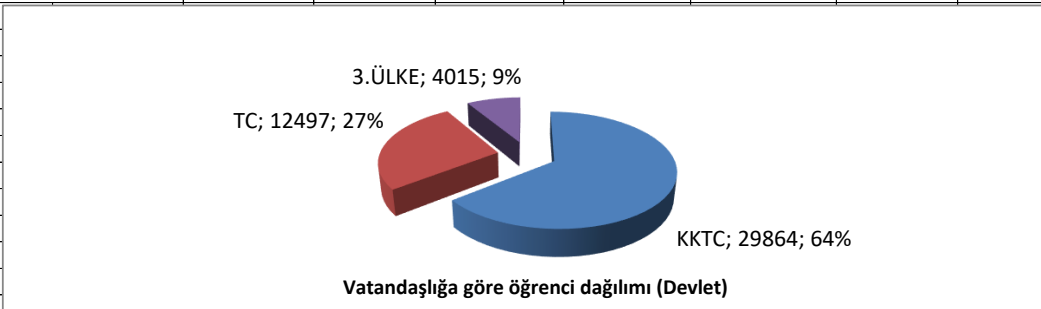

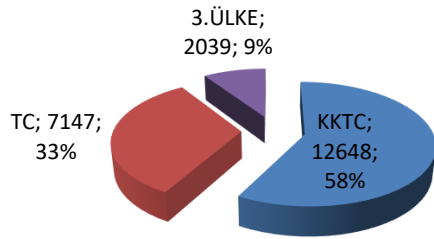

o.öncesi+ilkokul*(Devlet)

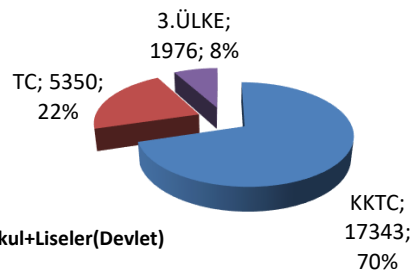

Ortaokul+Liseler(Devlet)

* Resmi özel eğitim merkezleri dahildir.

c. ÖZEL OKULLAR

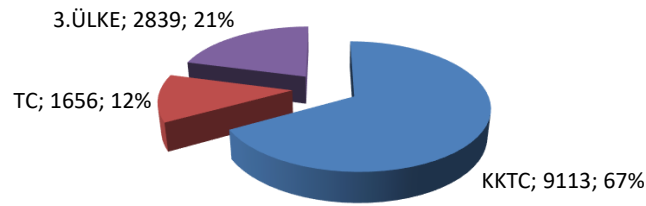

Vatandaşlığa göre öğrenci dağılımı (Özel)

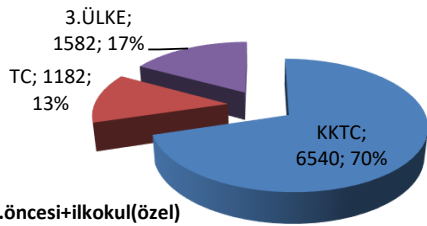

o.öncesi+ilkokul(özel)

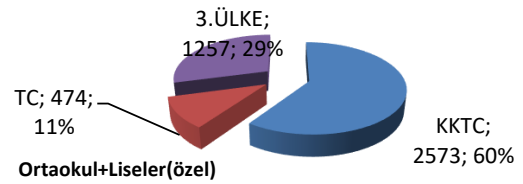

Ortaokul+Liseler(özel)

6. Bölgelere göre öğrenci, okul, şube sayısı ve oranları (GENEL)

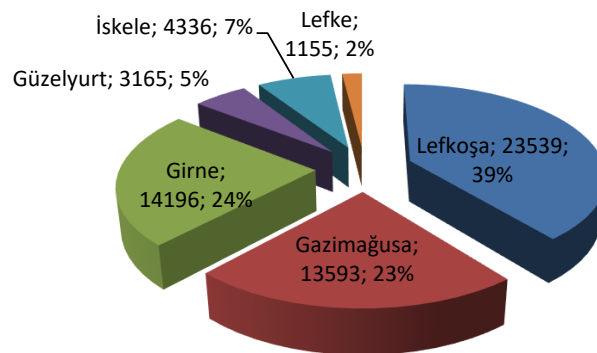

Bölgelere göre öğrenci dağılımı(Genel)

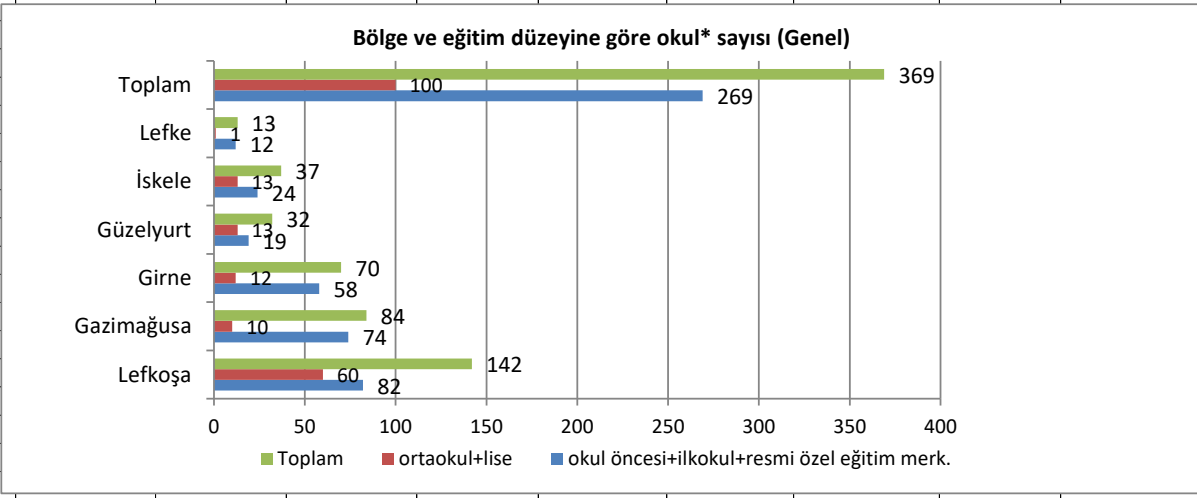
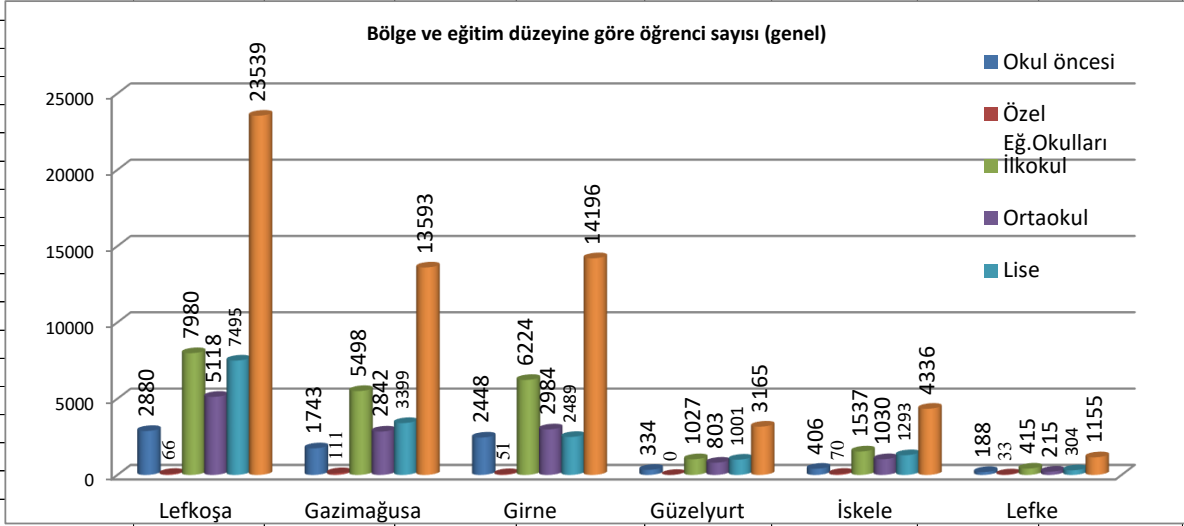

öğrenci

Bölgelere göre okul *başına düşen öğrenci sayısı (Genel)

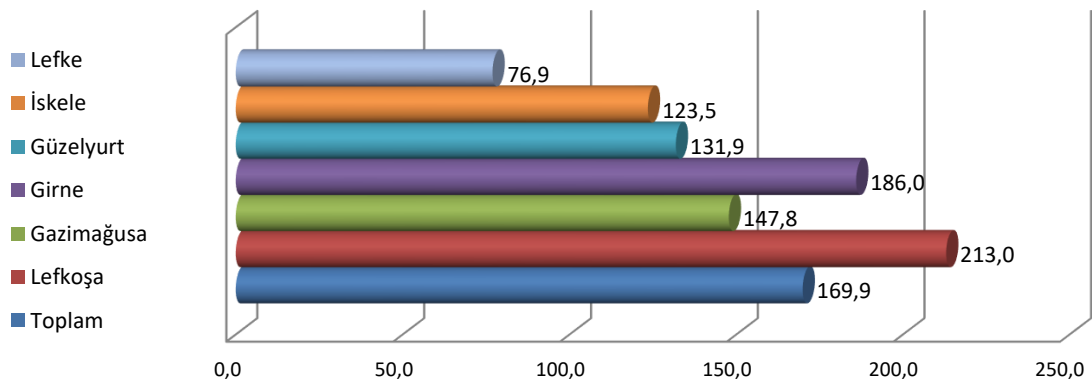

*İlkokul
Pre-p

Resmi özel eğitim okulları dahildir. (Inclusive public special education centers)

Bölgelere göre şube başına düşen öğrenci sayısı (Genel)

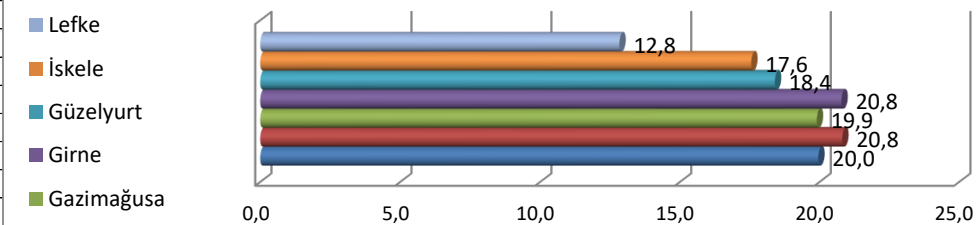

7. Eğitim Düzeylerine Göre Öğrenci/Şube Oranları

a) GENEL TOPLAM

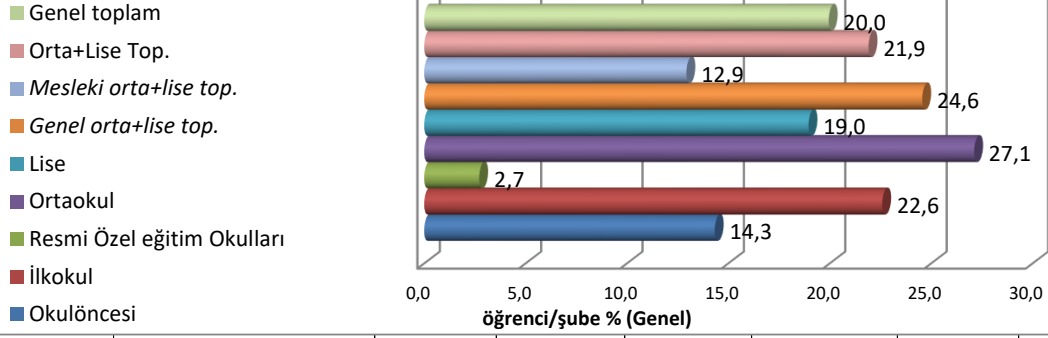

b) DEVLET OKULLARI

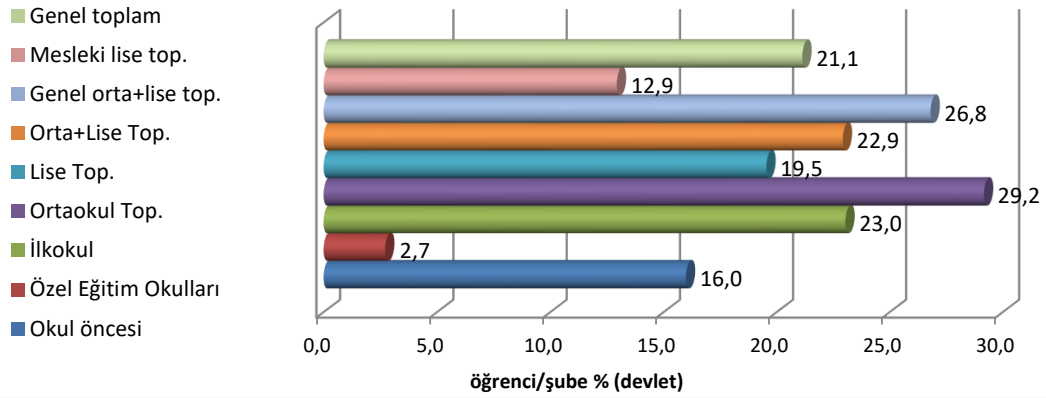

c) ÖZEL OKULLAR

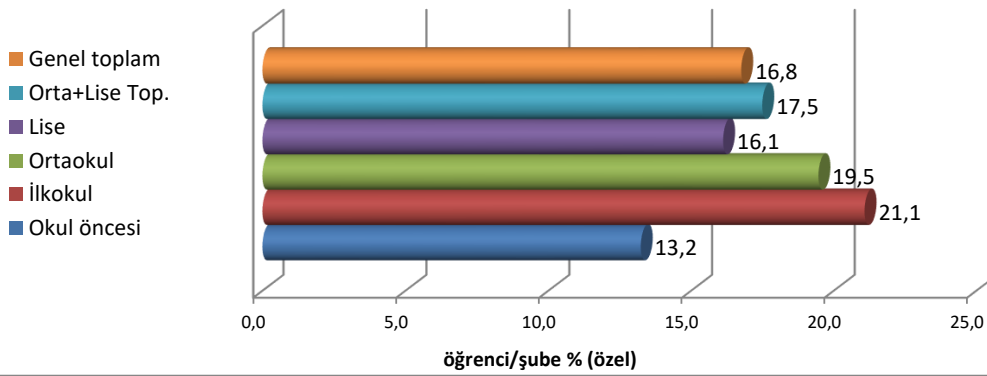

8. Eğitim Kadrosunun Eğitim Düzeylerine Göre Dağılımı % (GENEL)

a) GENEL TOPLAM

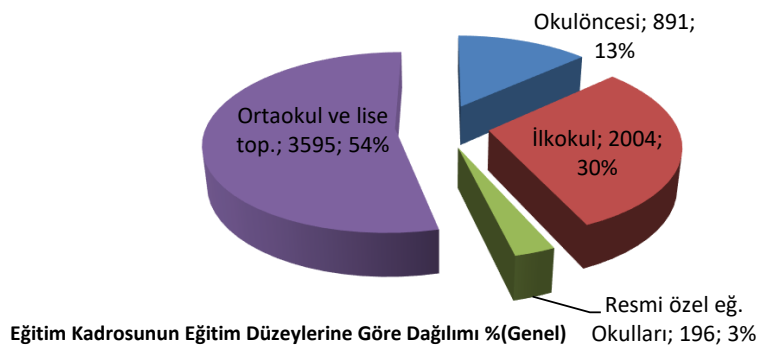

b) DEVLET OKULLARI

Eğitim Kadrosunun Eğitim Düzeylerine Göre Dağılımı %(Devlet)

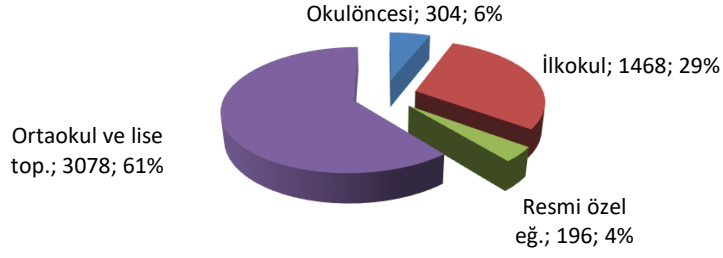

c) ÖZEL OKULLAR

Eğitim Kadrosunun Eğitim Düzeylerine Göre Dağılımı % (Özel)

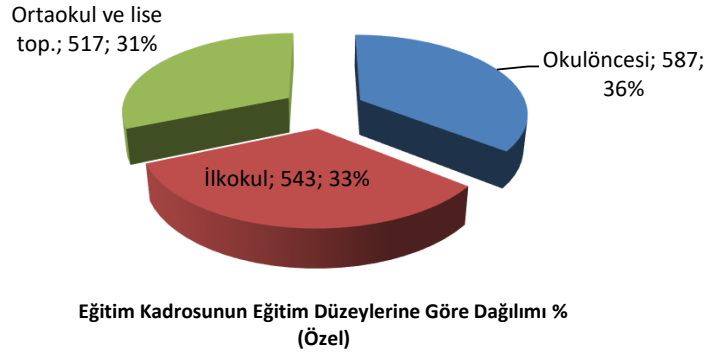

9. Eğitim Kadrosunun Erkek ve Kadın Oranı % (GENEL)

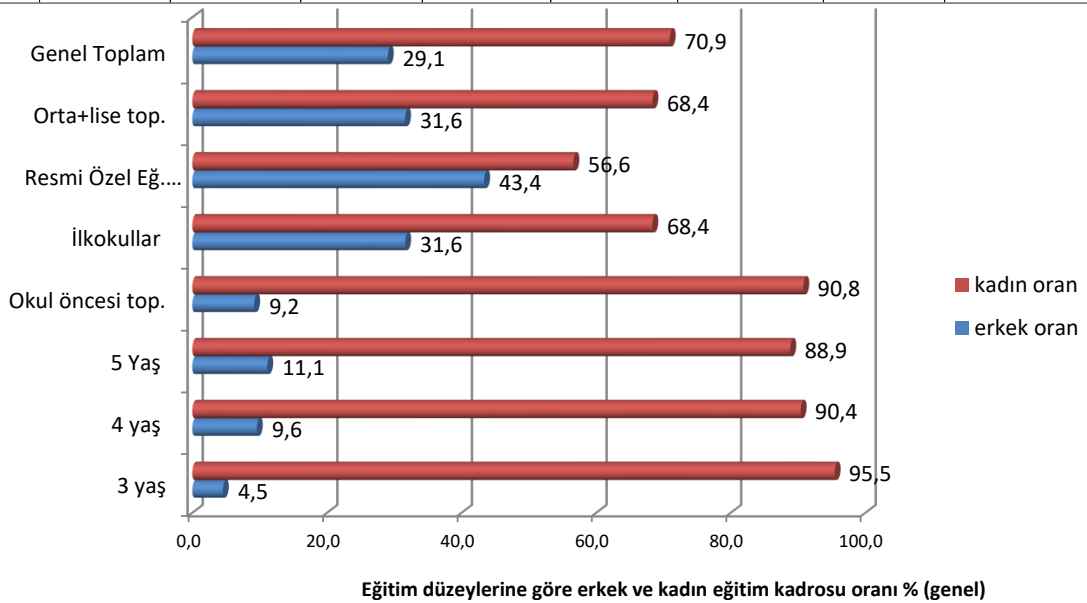
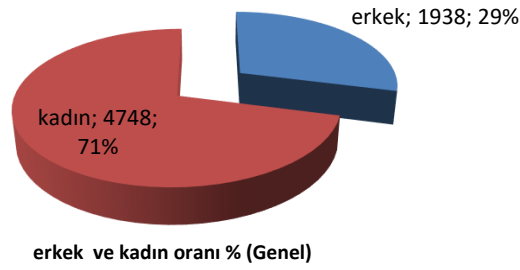

10. Eğitim Kadrosunun Görevlerine Göre Dağılımı % (Genel)

a. GENEL TOPLAM

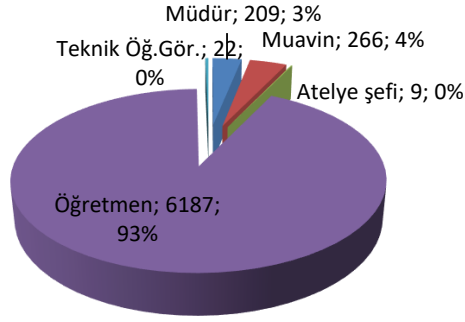

Eğitim Kadrosunun Görevlerine Göre Dağılımı % (Genel)

b) DEVLET OKULLARI

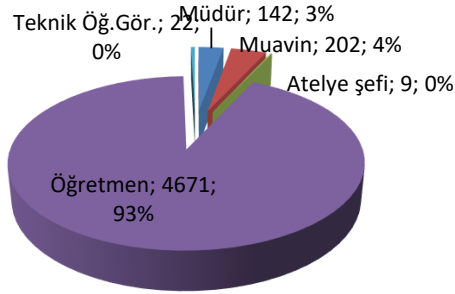

Eğitim Kadrosunun Görevlerine Göre Dağılımı % (devlet)

11. Eğitim Kadrosunun Sektörlere Göre Dağılımı %

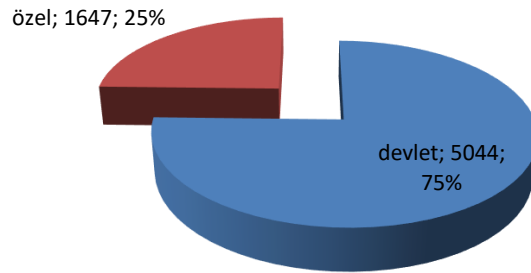

Eğitim Kadrosunun Sektörlere Göre Dağılımı %

2023-2024

YÜKSEK ÖĞRENİM*

HIGHER EDUCATION

2023-2024 Bölgelere ve Vatandaşlığa Göre KKTC Yükseköğretim Öğrenci Sayısı ve Oranları

Number & rate of higher education students by nationality&districts

				KKTC North Cyprus	TC Turkey	3. Ülke 3rd countries	Toplam Total
1	Lefkoşa	Atatürk Öğretmen Akademisi	AÖA	341	0	0	341
2	Lefkoşa	Yakın Doğu Üniversitesi	YDÜ	3620	11706	10608	25934
3	Lefkoşa	Uluslararası Kıbrıs Üniversitesi	UKÜ	999	3356	9615	13970
4	Lefkoşa	Akdeniz Karpaz Üniversitesi	AKÜN	369	42	773	1184
5	Lefkoşa	Kıbrıs Amerikan Üniversitesi	KAÜ	176	300	48	524
6	Lefkoşa	Ankara Sos. Bilimler Ü. K.K.Akademik Birimi	ANKARA SOS.B	64	677	25	766
7	Lefkoşa	Bahçeşehir Kıbrıs Üniversitesi	BAU	102	189	1013	1304
8	Lefkoşa	Rauf Denktaş Üniversitesi	RAUF DENKTAŞ	105	20	522	647
9	Lefkoşa	Uluslararası Alasya Üniversitesi	UAÜ	3	2	0	5
10	Lefkoşa	Dünya Barış Üniversitesi	DBÜ	7	0	271	278
11	Lefkoşa	On Beş Kasım Kıbrıs Üniversitesi	ON BEŞ KASIM	28	3	392	423
Lefkoşa Toplam				5814	16295	23267	45376
12	Gazimağusa	Doğu Akdeniz Üniversitesi	DAÜ	4347	8151	3791	16289
13	Gazimağusa	İstanbul Teknik Ü. KKTC Kampüsü	İTÜ-KKTC	0	1230	7	1237
14	Gazimağusa	Ada Kent Üniversitesi	ADA KENT Ü.	86	541	331	958
15	Gazimağusa	Kıbrıs Batı Üniversitesi	KIBRIS BATI Ü.	23	89	377	489
16	Gazimağusa	Avrupa Liderlik Üniversitesi	AVRUPA LİDER	4	0	176	180
Gazimağusa Toplam				4460	10011	4682	19153
17	Girne	Girne Amerikan Üniversitesi	GAÜ	1005	5188	6185	12378
18	Girne	Kıbrıs İlim Üniversitesi	KİÜ	426	1564	519	2509
19	Girne	Girne Üniversitesi	GİRNE Ü.	184	2330	1250	3764
20	Girne	Uluslararası Final Üniversitesi	UFÜ	353	1679	2845	4877
21	Girne	Arkın Yaratıcı Sanatlar ve Tasarım Üniv.	ARUCAD	306	502	344	1152
Girne Toplam				2274	11263	11143	24680
22	Güzelyurt	Orta Doğu Teknik Ü. K.K.T.C Kampüsü	ODTÜ-KKTC	147	2138	327	2612
23	Güzelyurt	Kıbrıs Sağlık ve Toplum Bil. Üniversitesi	KSTU	936	1583	1651	4170
Güzelyurt Toplam				1083	3721	1978	6782
24	Lefke	Lefke Avrupa Üniversitesi	LAÜ	966	7759	3469	12194
Lefke Toplam				966	7759	3469	12194
Toplam				14597	49049	44539	108185
Toplam Vatandaşlık oranı %				13,5	45,3	41,2	

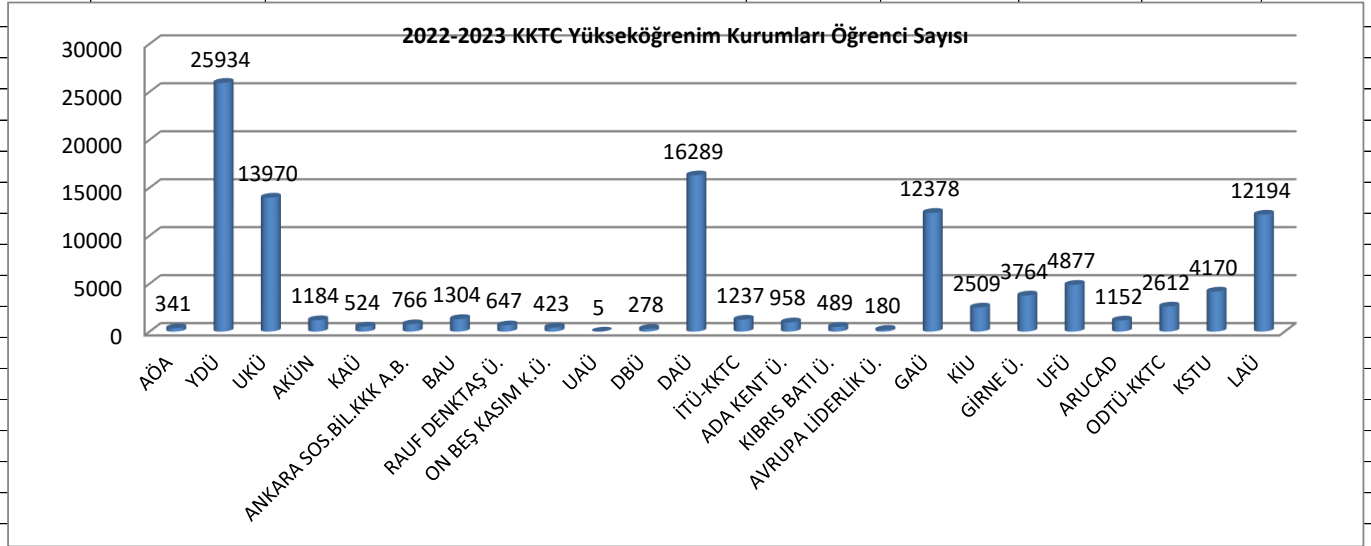

*Bakanlığımıza kayıtlı yükseköğretim kurumlarını içerir. (Includes MoNEC Higher Education Institutions)

Öğrenci sayısı; hazırlık, ön lisans, lisans, master ve doktora öğrencilerinin toplamıdır. (total of students attending preparatory class to doctoral degree programs)

Vatandaşlığa Göre Yükseköğretim Öğrenci Dağılımı

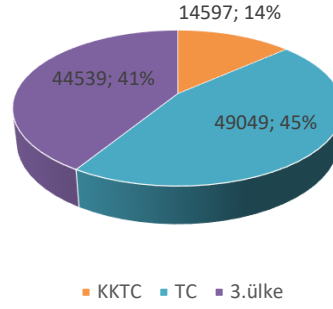

AÖA dahildir. (Teacher Training Academy included)

Bölgelere Göre Yükseköğretim Öğrenci Dağılımı

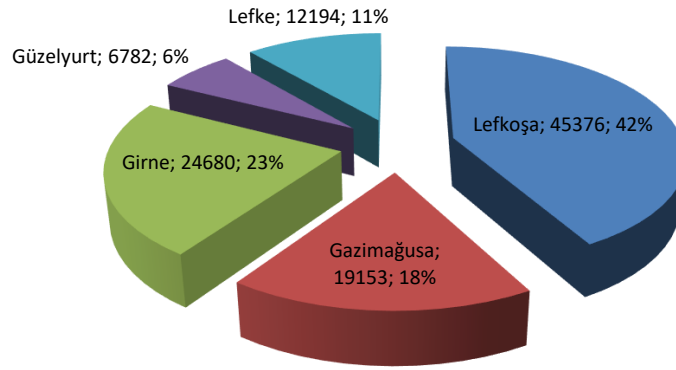

AÖA dahildir. (Teacher Training Academy included)

Vatandaşlığa ve Bölgelere Göre Yükseköğretim Öğrenci Sayısı

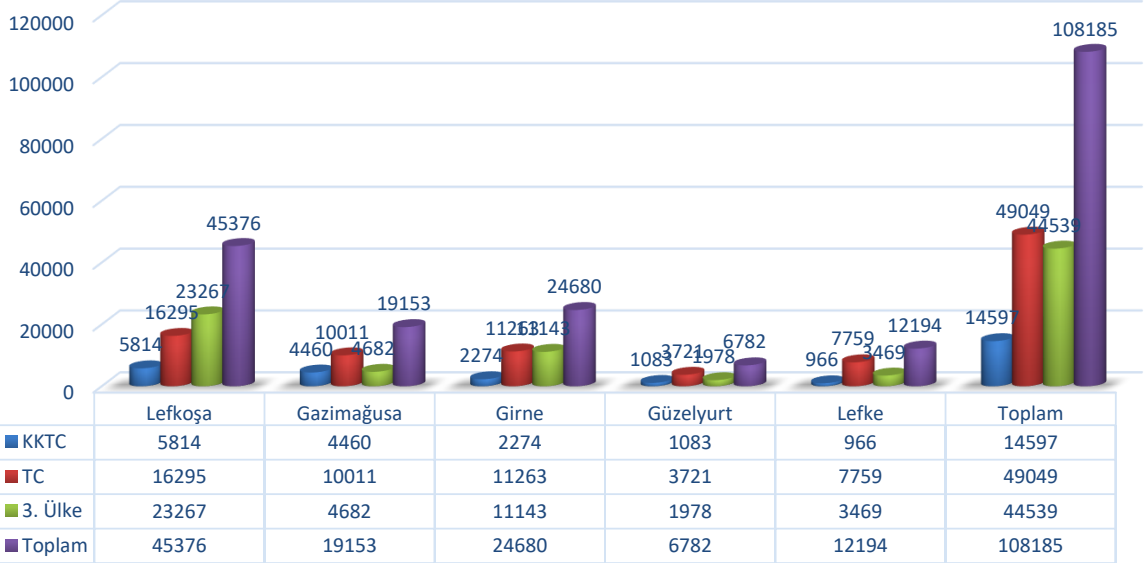

AÖA dahildir. (Teacher Training Academy included)

2023-2024 Yükseköğretim Kurumları Öğrenci Dağılımı

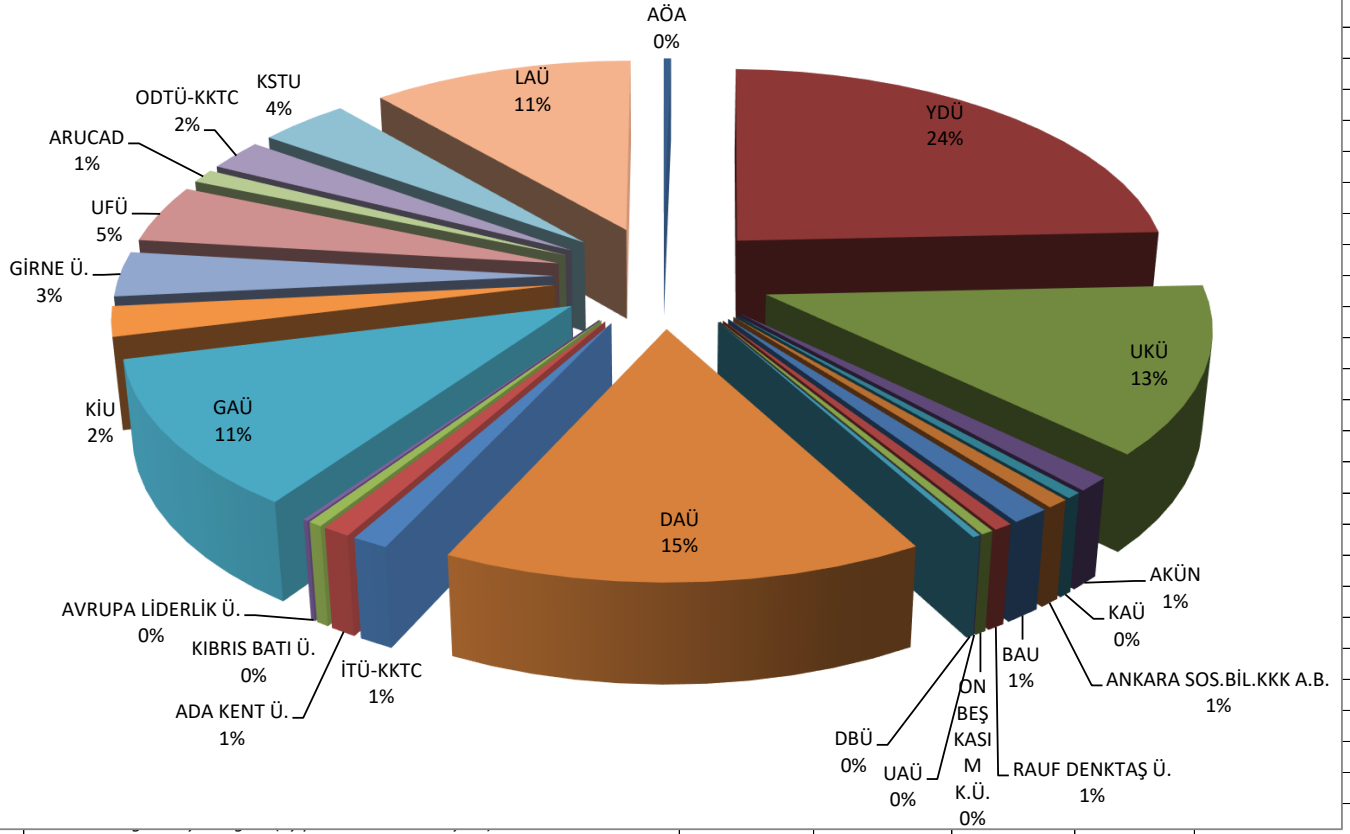

20+A1:S10722-23 Programlara ve Vatandaşlığa Göre KKTC Yükseköğrenim (Üniversite+AÖA) Öğrenci Sayısı

Number of Male & Female Higher Education Students by Programs & Nationality

20+A1:S10722-23 Programlara ve Vatandaşlığa Göre KKTC Yükseköğrenim (Üniversite+AÖA) Öğrenci Sayısı																		
Number of Male & Female Higher Education Students by Programs & Nationality																		
KKTC (North Cyprus) TC(Turkey) 3. ülke (3rd countries)																		
E/M: Erkek/Male K/F: Kadın/Female T: Toplam/Total																		
	Hazırlık (Prep class)			Ön Lisans (associate degree)			Lisans (Bachelor degree)			Yüksek Lisans (Master D.)			Doktora (Doctoral D.)			Genel Top.(Total)		
	E(M)	K(F)	Top.	E(M)	K(F)	Top.	E(M)	K(F)	Top.	E(M)	K(F)	Top.	E(M)	K(F)	Top.	E(M)	K(F)	Top.
GENEL TOPLAM	8223	4586	12809	4766	4164	8930	40261	31961	72390	5609	3999	9608	2404	1614	3980	61514	46671	108185
KKTC	371	337	708	468	572	1040	4817	4909	9726	923	875	1798	682	636	1318	7265	7333	14598
TC	3221	2401	5622	4046	3486	7532	16909	16557	33466	735	1221	1956	206	265	471	25119	23929	49048
3.ÜLKE	4631	1848	6479	371	207	578	18535	10691	29226	3951	1983	5934	1472	713	2185	29130	15409	44539
AÖA TOPLAM	0	0	0	0	0	0	114	227	341	0	0	0	0	0	0	114	227	341
KKTC	0	0	0	0	0	0	114	227	341	0	0	0	0	0	0	114	227	341
TC	0	0	0	0	0	0	0	0	0	0	0	0	0	0	0	0	0	0
3.ÜLKE	0		0	0	0	0	0	0	0	0	0	0	0	0	0	0	0	0
DAÜ TOPLAM	876	734	1610	583	540	1123	6189	5721	11910	414	420	834	324	300	624	8476	7813	16289
KKTC	138	152	290	227	159	386	1544	1582	3126	160	155	315	113	117	230	2182	2165	4347
TC	623	522	1145	419	464	883	2767	3065	5832	70	120	190	38	63	101	3917	4234	8151
3.ÜLKE	115	60	175	27	15	42	1878	1074	2952	184	145	329	173	120	293	2377	1414	3791
GAÜ TOPLAM	2955	1124	4079	630	382	1012	3481	2612	6093	585	345	930	165	99	264	7816	4562	12378
KKTC	41	20	61	16	29	45	424	310	734	65	30	95	44	26	70	590	415	1005
TC	532	333	865	587	336	923	1631	1587	3218	71	87	158	14	10	24	2835	2353	5188
3.ÜLKE	2382	771	3153	27	17	44	1426	715	2141	449	228	677	107	63	170	4391	1794	6185
YDÜ TOPLAM	837	568	1405	1405	1206	2611	9569	7414	16983	2337	1370	3323	917	695	1612	14681	11253	25934
KKTC	62	51	113	81	125	206	1261	1177	2438	164	193	357	254	252	506	1822	1798	3620
TC	309	322	631	1254	1032	2286	3789	4017	7806	219	477	696	128	159	287	5699	6007	11706
3.ÜLKE	466	195	661	70	49	119	4519	2220	6739	1570	700	2270	535	284	819	7160	3448	10608
LAÜ TOPLAM	625	397	1022	1059	1079	2138	4483	3620	8103	407	322	729	104	98	202	6678	5516	12194
KKTC	28	17	45	27	20	47	335	213	548	86	91	177	75	74	149	551	415	966
TC	497	347	844	922	1005	1927	2208	2480	4688	130	162	292	4	4	8	3761	3998	7759
3.ÜLKE	100	33	133	110	54	164	1940	927	2867	191	69	260	25	20	45	2366	1103	3469
UKÜ TOPLAM	476	315	791	222	275	497	5832	4995	10827	778	534	1312	339	204	543	7647	6323	13970
KKTC	22	29	51	9	70	79	335	384	719	18	35	53	54	43	97	438	561	999
TC	164	106	270	136	162	298	1223	1422	2645	34	92	126	8	9	17	1565	1791	3356
3.ÜLKE	290	180	470	77	43	120	4274	3189	7463	726	407	1133	277	152	429	5644	3971	9615

	Hazırlık (Prep class)			Ön Lisans (associate degree)			Lisans (Bachelor degree)			Yüksek Lisans (Master D.)			Doktora (Doctoral D.)			Genel Top.(Total)		
	E(M)	K(F)	Top.	E(M)	K(F)	Top.	E(M)	K(F)	Top.	E(M)	K(F)	Top.	E(M)	K(F)	Top.	E(M)	K(F)	Top.
ULUS.FINAL ÜNİV.	632	354	986	59	62	121	2012	1584	3596	95	72	167	3	4	7	2801	2076	4877
KKTC	21	12	33	4	13	17	121	162	283	15	3	18	0	2	2	161	192	353
TC	99	113	212	53	45	98	706	655	1361	4	2	6	2	0	2	864	815	1679
3.ÜLKE	512	229	741	2	4	6	1185	767	1952	76	67	143	1	2	3	1776	1069	2845
DÜNYA BARIŞ ÜNİV.	10	3	13	4	0	4	162	49	211	27	17	44	6	0	6	209	69	278
KKTC	0	0	0	0	0	0	2	2	4	1	2	3	0	0	0	3	4	7
TC	0	0	0	0	0	0	0	0	0	0	0	0	0	0	0	0	0	0
3.ÜLKE	10	3	13	4	0	4	160	47	207	26	15	41	6	0	6	206	65	271
U.ALASYA ÜNİV. T	0	0	0	0	0	0	4	1	5	0	0	0	0	0	0	4	1	5
KKTC	0	0	0	0	0	0	2	1	3	0	0	0	0	0	0	2	1	3
TC	0	0	0	0	0	0	2	0	2	0	0	0	0	0	0	2	0	2
3.ÜLKE	0	0	0	0	0	0	0	0	0	0	0	0	0	0	0	0	0	0
ADA KENT Ü. TOPL	0	0	0	0	0	0	525	204	729	0	0	0	0	0	0	525	433	958
KKTC	0	0	0	0	0	0	32	54	86	0	0	0	0	0	0	32	54	86
TC	0	0	0	0	0	0	313	228	541	0	0	0	0	0	0	313	228	541
3.ÜLKE	0	0	0	0	0	0	180	151	331	0	0	0	0	0	0	180	151	331
BAHÇEŞEHİR KIBRIS	148	94	242	44	12	56	569	255	824	105	39	144	29	9	38	895	409	1304
KKTC	2	2	4	0	0	0	24	12	36	27	6	33	24	5	29	77	25	102
TC	65	62	127	0	0	0	28	34	62	0	0	0	0	0	0	93	96	189
3.ÜLKE	81	30	111	44	12	56	517	209	726	78	33	111	5	4	9	725	288	1013
ARUCAD TOPLAM	187	170	357	0	0	0	323	425	748	17	23	40	6	1	7	533	619	1152
KKTC	28	26	54	0	0	0	89	144	233	11	4	15	3	1	4	131	175	306
TC	142	115	257	0	0	0	126	119	245	0	0	0	0	0	0	268	234	502
3.ÜLKE	17	29	46	0	0	0	108	162	270	6	19	25	3	0	3	134	210	344
RAUF DENKTAŞ Ü.	51	28	79	0	0	0	332	174	506	42	20	62	0	0	0	425	222	647
KKTC	2	1	3	0	0	0	42	36	78	18	6	24	0	0	0	62	43	105
TC	11	5	16	0	0	0	4	0	4	0	0	0	0	0	0	15	5	20
3.ÜLKE	38	22	60	0	0	0	286	138	424	24	14	38	0	0	0	348	174	522
KIBRIS BATI Ü. TOP	82	11	94	1	0	1	192	131	323	62	10	72	0	0	0	337	152	489
KKTC	1	0	1	0	0	0	11	8	19	2	1	3	0	0	0	14	9	23
TC	4	0	4	0	0	0	33	52	85	0	0	0	0	0	0	37	52	89
3.ÜLKE	77	11	88	1	0	1	148	71	219	60	9	69	0	0	0	286	91	377
ON BEŞ KASIM KIBI	211	89	300	1	4	5	76	26	102	10	10	10	3	0	3	301	122	423
KKTC	0	0	0	1	4	5	7	6	13	7	1	8	2	0	2	17	11	28
TC	0	0	0	0	0	0	2	0	2	0	0	0	1	0	1	3	0	3

3.ÜLKE	211	89	300	0	0	0	67	20	87	3	2	5	0	0	0	281	111	392
AVRUPA LİDERLİK Ü	31	44	75	0	0	0	62	8	70	24	3	27	7	1	8	124	56	180
KKTC	0	0	0	0	0	0	0	1	1	0	1	1	1	1	2	1	3	4
TC	0	0	0	0	0	0	0	0	0	0	0	0	0	0	0	0	0	0
3.ÜLKE	31	44	75	0	0	0	62	7	69	24	2	26	6	0	6	123	53	176

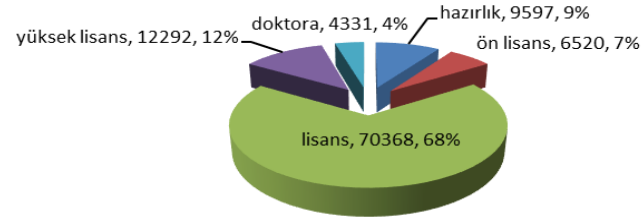

Yükseköğretim erkek ve kadın öğrenci dağılımı

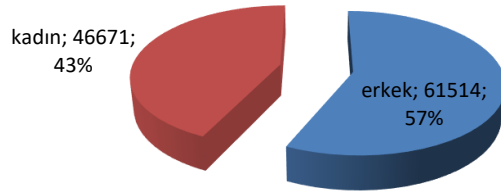

Vatandaşlığa göre erkek ve kadın öğrenci sayısı

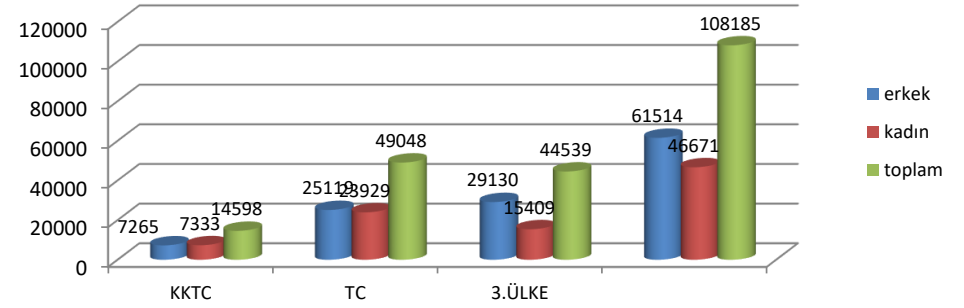

2023-2024

YAYGIN EĞİTİM

NON-FORMAL EDUCATION

Yaygın Eğitim Öğrenci ve Eğitim Kadrosu Sayısı

Number of Non-Formal Education Students & Teaching Staff

2023-24 Yaygın Eğitim Öğrenci Sayısı

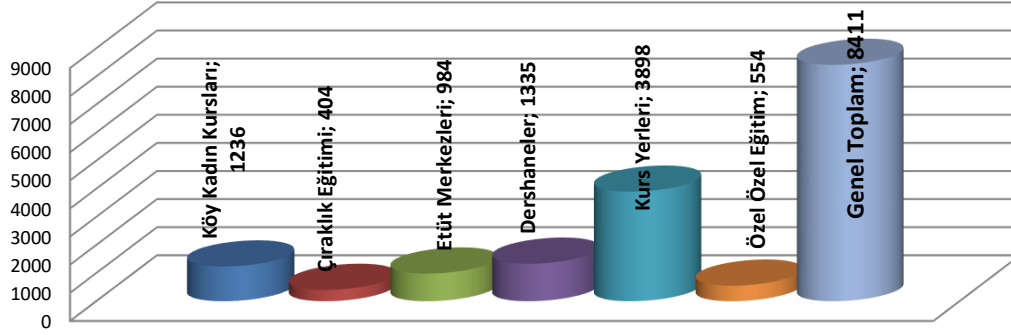

E/M: Erkek/Male K/F: Kadın/Female T: Toplam/Total

		Öğrenci			Eğitim kadrosu top.			Kadın Öğrenci	Öğrenci Artışı	Kadın Öğretmen
		Student			Teaching staff total			Oranı %	%	Oranı %
		E/M	K/F	T	E/M	K/F	T	student (F) %	Stu. Increase%	Teacher (F) %
177	YAYGIN EĞ.GENEL TOP.(Grand total)	3514	4897	8411	151	431	582	58,2	7,3	74,1
63	Resmi toplam(public)	348	1292	1640	6	38	44	78,8	13,3	86,4
114	Özel toplam(private)	3166	3605	6771	145	393	538	53,2	5,9	73,0
63	RESMİ TOPLAM (PUBLIC TOTAL)	348	1292	1640	6	38	44	78,8	13,3	86,4
62	K. Kadın Kursları Top. (Courses for women)	23	1213	1236	0	28	28	98,1	1,7	100,0
1	Çıraklık Eğitimi(Apprenticeship Training)	325	79	404	6	10	16	19,6	74,1	62,5
114	ÖZEL TOPLAM (PRIVATE TOTAL)	3166	3605	6771	145	393	538	53,2	5,9	73,0
43	Etüt Merkezi (Etude)	482	502	984	20	77	97	51,0	24,7	79,4
22	Dershane (Teaching centers)	585	750	1335	33	97	130	56,2	16,5	74,6
99	Kurs Yeri*(Various Courses)	1711	2187	3898	80	139	219	56,1	-0,5	63,5
15	Özel Eğitim (Special education)	388	166	554	12	80	92	30,0	-6,1	87,0

Sadece Bakanlığımıza kayıtlı yaygın eğitim kurumlarını içerir. (Includes non-formal education institutions registered by MONEC only.)

Çıraklık eğitimi, MEKB işbirliği ile Taner Akcan Çıraklık Eğitim Merkezi tarafından yürütülmektedir. Eğitimcileri merkez tarafından istihdam edilmiştir.

(Apprenticeship training is offered by TACEM in coordination with MoNEC. The staff was employed by TACEM)

*2016 yılından itibaren kurs yerleri için dönem başı verileri yerine bir önceki yılın (yıllık) toplam verileri alınmıştır. (Various Courses' data indicate the total annual data of the previous year as from the year 2016)

Öğrenci artışları bir önceki öğretim yılına göre. (students's increase by the previous year)

Kurumlara Göre Yaygın Eğitim Öğrenci Sayısı														
Number of Non-Formal Education by institutions														
E/M: Erkek/Male		K/F: Kadın/Female		T: Toplam/Total										
										Öğrenci/Students				
										E/M	K/F	T		
177	Yaygın Eğitim GENEL Top. (Grand total)											3514	4897	8760
63	RESMİ Yaygın Eğitim GENEL TOP. (public total)											348	1292	1663
1	ÇIRAKLIK EĞİTİMİ* TOPLAMI (Total of Apprenticeship Training)											325	79	404
1					Lefkoşa	Lefkoşa	Lefkoşa	Taner Akcan Çıraklık Eğitim Merk. Top.(TACEM) (App)						
								Çıraklık 1(grade 1)				108	35	143
								Çıraklık 2(grade2)				159	33	192
								Çıraklık 3(grade3)				58	11	69
62	KADIN KURLARI TOPLAM (Total of Courses for Women)											23	1213	1259
1	31006	Çıraklık E. Mer.	Yaygın Eğitim	Resmi	Lefkoşa	Değirmenli	Meriç	Meriç K.K.K				0	15	15
2	31007	Köy Kadın Kursu	Yaygın Eğitim	Resmi	Lefkoşa	Değirmenli	Değirmenli	Değirmenlik K.K.K				2	28	30
3	31008	Köy Kadın Kursu	Yaygın Eğitim	Resmi	Lefkoşa	Değirmenli	Gaziköy	Gaziköy K.K.K				0	10	10
4	31009	Köy Kadın Kursu	Yaygın Eğitim	Resmi	Lefkoşa	Değirmenli	Cihangir	Cihangir K.K.K				0	11	11
5	31010	Köy Kadın Kursu	Yaygın Eğitim	Resmi	Lefkoşa	Değirmenli	Düzova	Düzova K.K.K				0	10	10
6	31011	Köy Kadın Kursu	Yaygın Eğitim	Resmi	Lefkoşa	Lefkoşa	Alayköy	Alayköy K.K.K				1	13	14
7	31012	Köy Kadın Kursu	Yaygın Eğitim	Resmi	Lefkoşa	Lefkoşa	Osman Örek Meslek Lisesi	Osman Örek Meslek Lisesi				1	39	40
8	31013	Köy Kadın Kursu	Yaygın Eğitim	Resmi	Lefkoşa	Lefkoşa	Gönyeli	Gönyeli K.K.K				0	32	32
9	31014	Köy Kadın Kursu	Yaygın Eğitim	Resmi	Lefkoşa	Lefkoşa	Haspolat	Haspolat K.K.K				0	9	9
10	31015	Köy Kadın Kursu	Yaygın Eğitim	Resmi	Lefkoşa	Değirmenli	Balıkesir	Balıkesir K.K.K				0	13	13
11	31016	Köy Kadın Kursu	Yaygın Eğitim	Resmi	Lefkoşa	Lefkoşa	Yılmazköy	Yılmazköy K.K.K				0	0	0
12	31017	Köy Kadın Kursu	Yaygın Eğitim	Resmi	Lefkoşa	Lefkoşa	Yiğitler	Yiğitler K.K.K				0	9	9
13	31018	Köy Kadın Kursu	Yaygın Eğitim	Resmi	Lefkoşa	Lefkoşa	Lefkoşa	Atatürk Meslek Lisesi K.K				5	230	235
14	31022	Köy Kadın Kursu	Yaygın Eğitim	Resmi	Lefkoşa	Lefkoşa	Erdemli	Erdemli K.K.K				0	0	0
15	31023	Köy Kadın Kursu	Yaygın Eğitim	Resmi	Lefkoşa	Lefkoşa	Akıncılar	Akıncılar				0	0	0
16	31024	Köy Kadın Kursu	Yaygın Eğitim	Resmi	Lefkoşa	Lefkoşa	Kırıkkale	Kırıkkale K.K.K				0	0	0
17	31025	Köy Kadın Kursu	Yaygın Eğitim	Resmi	Lefkoşa	Değirmenli	Yeniceköy	Yeniceköy K.K.K				0	25	25
								Lefkoşa Toplam				9	444	453
1	32005	Köy Kadın Kursu	Yaygın Eğitim	Resmi	Gazimağusa	Akdoğan	Paşaköy	Paşaköy K.K.K				0	12	12
2	32006	Köy Kadın Kursu	Yaygın Eğitim	Resmi	Gazimağusa	Geçitkale	Geçitkale	Geçitkale K.K.K				0	15	15
3	32007	Köy Kadın Kursu	Yaygın Eğitim	Resmi	Gazimağusa	Geçitkale	Nergizli	Nergizli K.K.K				0	0	0
4	32008	Köy Kadın Kursu	Yaygın Eğitim	Resmi	Gazimağusa	Geçitkale	Görneç	Görneç K.K.K				0	10	10
5	32009	Köy Kadın Kursu	Yaygın Eğitim	Resmi	Gazimağusa	Geçitkale	Serdarlı	Serdarlı K.K.K				0	13	13
6	32010	Köy Kadın Kursu	Yaygın Eğitim	Resmi	Gazimağusa	Gazimağusa	Dörtüyal	Dörtüyal K.K.K				0	11	11
7	32013	Köy Kadın Kursu	Yaygın Eğitim	Resmi	Gazimağusa	Gazimağusa	Yıldırım	Yıldırım K.K.K				0	16	16
8	32015	Köy Kadın Kursu	Yaygın Eğitim	Resmi	Gazimağusa	Gazimağusa	Gazimağusa Meslek Lisesi	Gazimağusa Meslek Lisesi				4	52	56
10	32016	Köy Kadın Kursu	Yaygın Eğitim	Resmi	Gazimağusa	Akdoğan	Vadili	Vadili KKK				0	10	10
10	32012	Köy Kadın Kursu	Yaygın Eğitim	Resmi	Gazimağusa	Gazimağusa	Mormenek	Mormenekşe K.K.K				0	28	28
11	32020	Köy Kadın Kursu	Yaygın Eğitim	Resmi	Gazimağusa	Akdoğan	Akdoğan	Akdoğan K.K.K				0	11	11
16	32021	Köy Kadın Kursu	Yaygın Eğitim	Resmi	Gazimağusa	İncirli	İncirli	İncirli K.K.K				0	12	12
17	32022	Köy Kadın Kursu	Yaygın Eğitim	Resmi	Gazimağusa	Ulukışla	Ulukışla	Ulukışla K.K.K				0	0	0
12	32014	Köy Kadın Kursu	Yaygın Eğitim	Resmi	Gazimağusa	Gazimağusa	Alaniçi	Alaniçi K.K.K				0	14	14
13	32019	Köy Kadın Kursu	Yaygın Eğitim	Resmi	Gazimağusa	Akdoğan	Beyarmudu	Beyarmudu K.K.K				0	13	13
14	32011	Köy Kadın Kursu	Yaygın Eğitim	Resmi	Gazimağusa	Gazimağusa	Yeniboğaziçi	Yeniboğaziçi K.K.K				0	22	22
15	32017	Köy Kadın Kursu	Yaygın Eğitim	Resmi	Gazimağusa	Gazimağusa	Akova	Akova K.K.K				0	13	13
								Gazimağusa Toplam				4	252	256
14	33001	Köy Kadın Kursu	Yaygın Eğitim	Resmi	Girne	Girne	Yukarıdikmen	Dikmen K.K.K				0	11	11
2	33002	Köy Kadın Kursu	Yaygın Eğitim	Resmi	Girne	Girne	Yukarıtaşke	Taşkent K.K.K				1	20	21
3	33007	Köy Kadın Kursu	Yaygın Eğitim	Resmi	Girne	Girne	Alsancak	Alsancak K.K.K				0	24	24
4	33008	Köy Kadın Kursu	Yaygın Eğitim	Resmi	Girne	Girne	Çatalköy	Çatalköy K.K.K				0	37	37
5	33009	Köy Kadın Kursu	Yaygın Eğitim	Resmi	Girne	Çamlıbel	Hisarköy	Hisarköy K.K.K				0	14	14
6	33012	Köy Kadın Kursu	Yaygın Eğitim	Resmi	Girne	Girne	Girne	Girne Turizm Meslek Lise				9	130	139
7	33006	Köy Kadın Kursu	Yaygın Eğitim	Resmi	Girne	Çamlıbel	Çamlıbel	Çamlıbel K.K.K				0	20	20
8	33013	Köy Kadın Kursu	Yaygın Eğitim	Resmi	Girne	Çamlıbel	Tepebaşı	Tepebaşı K.K.K				0	8	8
9	33004	Köy Kadın Kursu	Yaygın Eğitim	Resmi	Girne	Girne	Karaağaç	Karaağaç K.K.K				0	18	18
10	33014	Köy Kadın Kursu	Yaygın Eğitim	Resmi	Girne	Girne	Lapta	Lapta K.K.K				0	33	33
								Girne Toplam				10	315	325
1	34008	Köy Kadın Kursu	Yaygın Eğitim	Resmi	Güzelyurt	Güzelyurt	Güzelyurt	Güzelyurt Meslek Lisesi K				0	0	0
2	34009	Köy Kadın Kursu	Yaygın Eğitim	Resmi	Güzelyurt	Güzelyurt	Şahinler	Şahinler K.K.K				0	13	13
3	34005	Köy Kadın Kursu	Yaygın Eğitim	Resmi	Güzelyurt	Güzelyurt	Aşağı Bosta	Aşağı Bostancı K.K.K				0	3	3

									Öğrenci/Students		
									E/M	K/F	T
114					ÖZEL Yaygın Eğitim GENEL TOP. (GR)			ÖZEL Yaygın Eğitim TOPL	3166	3605	7097
22					DERSHANE TOPLAM (Total of Private)			DERSHANE TOPLAMI (To	585	750	1335
1	41003	Dershane	Yaygın Eğitim	Özel	Lefkoşa	Lefkoşa	Lefkoşa	İlim Final Dergisi Dershanesi	77	96	173
2	41004	Dershane	Yaygın Eğitim	Özel	Lefkoşa	Değirmenli	Demirhan	Korel Dershanesi	6	7	13
3	41006	Dershane	Yaygın Eğitim	Özel	Lefkoşa	Lefkoşa	Lefkoşa	Varoğlu Matematik Dershanesi	2	2	4
4	41007	Dershane	Yaygın Eğitim	Özel	Lefkoşa	Lefkoşa	Lefkoşa	Yeni Sistem Dershanesi(Ş)	40	50	90
5	41008	Dershane	Yaygın Eğitim	Özel	Lefkoşa	Lefkoşa	Lefkoşa	Yeni Sistem Dershanesi(Ş)	92	131	223
6	41083	Dershane	Yaygın Eğitim	Özel	Lefkoşa	Lefkoşa	Lefkoşa	Yeni Sistem Dershanesi(D)	97	121	218
7	41055	Dershane	Yaygın Eğitim	Özel	Lefkoşa	Lefkoşa	Hamitköy	Büyük Atak Eğitim Merkezi	20	20	40
8	41084	Dershane	Yaygın Eğitim	Özel	Lefkoşa	Lefkoşa	Lefkoşa	Tus World Dershanesi	0	54	54
								Lefkoşa Toplam	334	481	815
1	42001	Dershane	Yaygın Eğitim	Özel	Gmağusa	Gmağusa	Gmağusa	İlim Final Dergisi Dershanesi	61	58	119
2	42026	Dershane	Yaygın Eğitim	Özel	Gmağusa	Gmağusa	Gmağusa	M.E.E.Z. Dershanem Etüt	68	72	140
3	42036	Dershane	Yaygın Eğitim	Özel	Gmağusa	Gmağusa	Gmağusa	Quick Solve Eğitim Merkezi	14	17	31
								Gazimağusa Toplam	143	147	290
1	43001	Dershane	Yaygın Eğitim	Özel	Girne	Girne	Girne	Argun Aşıkoğlu Dershanesi	5	7	12
2	43002	Dershane	Yaygın Eğitim	Özel	Girne	Girne	Girne	Doğru Hedef Dershanesi	20	16	36
3	43004	Dershane	Yaygın Eğitim	Özel	Girne	Girne	Girne	Mavi Ufuklar	14	12	26
4	43030	Dershane	Yaygın Eğitim	Özel	Girne	Girne	Esentepe	Taktik dershanesi	8	11	19
5	43040	Dershane	Yaygın Eğitim	Özel	Girne	Girne	Girne	Duet Bale ve Müzik Eğitim Merkezi	9	11	20
								Girne Toplam	56	57	113
1	44001	Dershane	Yaygın Eğitim	Özel	Güzelyurt	Güzelyurt	Güzelyurt	Tümler Dershanesi	0	0	0
								Güzelyurt Toplam	0	0	0
1	45003	Dershane	Yaygın Eğitim	Özel	İskele	İskele	İskele	Dersin Dershanesi	18	21	39
2	45004	Dershane	Yaygın Eğitim	Özel	İskele	İskele	İskele	Doray Dershanesi	+	+	+
3	45005	Dershane	Yaygın Eğitim	Özel	İskele	Mehmetçik	Mehmetçik	İlk Hedef Dershanesi	12	12	24
4	45008	Dershane	Yaygın Eğitim	Özel	İskele	İskele	İskele	İlk Hedef Dershanesi(İskele)	9	13	22
5	45003	Dershane	Yaygın Eğitim	Özel	İskele	İskele	İskele	Dersin Dershanesi (Şube)	13	19	32
								İskele Toplam	52	65	117
99					KURS YERLERİ TOPLAM (Total of vari			KURS YERLERİ TOP. (Tot	1711	2187	4238
1	41011	Kurs Yeri	Yaygın Eğitim	Özel	Lefkoşa	Lefkoşa	Lefkoşa	Ayhan Gürsel İngilizce Eğitim Merkezi	4	3	7
2	41012	Kurs Yeri	Yaygın Eğitim	Özel	Lefkoşa	Lefkoşa	Gönyeli	Bengü and Gözde Learning Center	0	0	0
3	41016	Kurs Yeri	Yaygın Eğitim	Özel	Lefkoşa	Lefkoşa	Lefkoşa	English Club Language Center	26	24	50
4	41017	Kurs Yeri	Yaygın Eğitim	Özel	Lefkoşa	Lefkoşa	Lefkoşa	Englishtime Education Center	30	15	45
5	41020	Kurs Yeri	Yaygın Eğitim	Özel	Lefkoşa	Lefkoşa	Lefkoşa	Hasder Halk Sanatları Enstitüsü	13	19	32
6	41021	Kurs Yeri	Yaygın Eğitim	Özel	Lefkoşa	Lefkoşa	Lefkoşa	Kıbrıs Ruh Sağlığı Enstitüsü	4	23	27
7	41022	Kurs Yeri	Yaygın Eğitim	Özel	Lefkoşa	Lefkoşa	Lefkoşa	Kıbrıs Sanat Müzik ve Bale Merkezi	29	42	61
8	41024	Kurs Yeri	Yaygın Eğitim	Özel	Lefkoşa	Lefkoşa	Lefkoşa	Libem Eğitim Merkezi	3	4	7
9	41025	Kurs Yeri	Yaygın Eğitim	Özel	Lefkoşa	Lefkoşa	Lefkoşa	Ledra Art Music and Fine Arts	22	48	70
10	41028	Kurs Yeri	Yaygın Eğitim	Özel	Lefkoşa	Lefkoşa	Lefkoşa	Nicosia Language Center	16	29	45
11	41029	Kurs Yeri	Yaygın Eğitim	Özel	Lefkoşa	Lefkoşa	Gönyeli	Öngel Kozmetoloji Koleji	11	74	85
12	41031	Kurs Yeri	Yaygın Eğitim	Özel	Lefkoşa	Lefkoşa	Lefkoşa	Öztansel Eng.Language & Arts	6	4	10
13	41032	Kurs Yeri	Yaygın Eğitim	Özel	Lefkoşa	Lefkoşa	Lefkoşa	Sidestreeets Educational and Cultural Center	+	+	+
14	41033	Kurs Yeri	Yaygın Eğitim	Özel	Lefkoşa	Lefkoşa	Lefkoşa	Success Özel İngiliz Dili Eğitim Merkezi	11	18	29
15	41034	Kurs Yeri	Yaygın Eğitim	Özel	Lefkoşa	Lefkoşa	Lefkoşa	Trafik Kazalarını Önleme Merkezi	69	65	134
16	41035	Kurs Yeri	Yaygın Eğitim	Özel	Lefkoşa	Lefkoşa	Lefkoşa	The Management Centre	13	38	51
17	41036	Kurs Yeri	Yaygın Eğitim	Özel	Lefkoşa	Lefkoşa	Ortaköy	Major Music Centre Ltd.(Ortaköy)	64	31	95
18	41056	Kurs Yeri	Yaygın Eğitim	Özel	Lefkoşa	Lefkoşa	Lefkoşa	Ac-Met Eğitim Merkezi	+	+	+
19	41057	Kurs Yeri	Yaygın Eğitim	Özel	Lefkoşa	Lefkoşa	Lefkoşa	Cemal Önem's English Center	+	+	+
20	41058	Kurs Yeri	Yaygın Eğitim	Özel	Lefkoşa	Lefkoşa	Lefkoşa	Önder Fahrioğlu English Language Center	71	107	316
21	41059	Kurs Yeri	Yaygın Eğitim	Özel	Lefkoşa	Lefkoşa	Lefkoşa	Sevgi Altay Erginel Eğitim Merkezi	64	48	112
22	41063	Kurs Yeri	Yaygın Eğitim	Özel	Lefkoşa	Lefkoşa	Lefkoşa	Teknokul Araş.Gel.ve Eğ. Merkezi	2	3	5
23	41064	Kurs Yeri	Yaygın Eğitim	Özel	Lefkoşa	Lefkoşa	Lefkoşa	English Way Course Center	10	5	15
24	41065	Kurs Yeri	Yaygın Eğitim	Özel	Lefkoşa	Lefkoşa	Lefkoşa	Cyprus Primary Training Center	0	0	0
25	41066	Kurs Yeri	Yaygın Eğitim	Özel	Lefkoşa	Lefkoşa	Ortaköy	Kredo Muhasebe Danışmanlık	38	51	89
26	41067	Kurs Yeri	Yaygın Eğitim	Özel	Lefkoşa	Lefkoşa	Ortaköy	Mathesis Eğ. ve Gelişim Merkezi	32	21	53
27	41070	Kurs Yeri	Yaygın Eğitim	Özel	Lefkoşa	Lefkoşa	Ortaköy	Mustafa Kenan Müzik Eğitim Merkezi	4	2	6
28	41071	Kurs Yeri	Yaygın Eğitim	Özel	Lefkoşa	Lefkoşa	Ortaköy	Business Management School	50	57	107
29	41072	Kurs Yeri	Yaygın Eğitim	Özel	Lefkoşa	Lefkoşa	Gönyeli	English Garden Learning Center	19	13	32
30	41074	Kurs Yeri	Yaygın Eğitim	Özel	Lefkoşa	Lefkoşa	Lefkoşa	Green Kitchen Project (Mutfak)	70	4	74
31	41075	Kurs Yeri	Yaygın Eğitim	Özel	Lefkoşa	Lefkoşa	Lefkoşa	Töder Eğitim Merkezi	61	41	102
32	41076	Kurs Yeri	Yaygın Eğitim	Özel	Lefkoşa	Lefkoşa	Lefkoşa	Re-Chord Sanat (Müzik) Merkezi	4	6	10

33	41084	Kurs Yeri	Yaygın Eğitim	Özel	Lefkoşa	Lefkoşa	Gönyeli	Alphalec Language and Ed	+	+	+
34	41085	Kurs Yeri	Yaygın Eğitim	Özel	Lefkoşa	Lefkoşa	Lefkoşa	English Leader Education	28	25	53
35	41086	Kurs Yeri	Yaygın Eğitim	Özel	Lefkoşa	Lefkoşa	Lefkoşa	Berlin Institut of Language	0	0	0
36	41088	Kurs Yeri	Yaygın Eğitim	Özel	Lefkoşa	Lefkoşa	Hamitköy	Belcanto Art Center	17	29	46
37	41090	Kurs Yeri	Yaygın Eğitim	Özel	Lefkoşa	Lefkoşa	Lefkoşa	Behiye Erses Eğitim Merk	12	15	27
38	41091	Kurs Yeri	Yaygın Eğitim	Özel	Lefkoşa	Lefkoşa	Lefkoşa	Aliye Ersalıcı English Lang	+	+	+
39	41095	Kurs Yeri	Yaygın Eğitim	Özel	Lefkoşa	Lefkoşa	Lefkoşa	Sanlı Interactive Language	+	+	+
40	41096	Kurs Yeri	Yaygın Eğitim	Özel	Lefkoşa	Lefkoşa	Lefkoşa	Cyprus Recruitment and P	33	18	51
41	41097	Kurs Yeri	Yaygın Eğitim	Özel	Lefkoşa	Lefkoşa	Lefkoşa	Inscope Education And Co	0	0	0
42	41098	Kurs Yeri	Yaygın Eğitim	Özel	Lefkoşa	Lefkoşa	Lefkoşa	English Mode Language C	26	44	70
43	41099	Kurs Yeri	Yaygın Eğitim	Özel	Lefkoşa	Lefkoşa	Lefkoşa	Mavi Çocuk Sanat Atölye	16	14	30
44	41100	Kurs Yeri	Yaygın Eğitim	Özel	Lefkoşa	Lefkoşa	Lefkoşa	Ataner Eğitim ve Danışma	21	36	57
45	41101	Kurs Yeri	Yaygın Eğitim	Özel	Lefkoşa	Lefkoşa	Lefkoşa	All-Levels Education	0	0	0
46	41102	Kurs Yeri	Yaygın Eğitim	Özel	Lefkoşa	Lefkoşa	Lefkoşa	Denge Yetişkin Öğrenim M	0	0	0
47	41103	Kurs Yeri	Yaygın Eğitim	Özel	Lefkoşa	Lefkoşa	Hamitköy	İlk-İz Eğitim Merkezi	0	0	0
48	41104	Kurs Yeri	Yaygın Eğitim	Özel	Lefkoşa	Lefkoşa	Ortaköy	Huzur Sarper Kurs Merke	14	14	28
49	41105	Kurs Yeri	Yaygın Eğitim	Özel	Lefkoşa	Lefkoşa	Ortaköy	Nicosia Dance House	10	35	45
50	41106	Kurs Yeri	Yaygın Eğitim	Özel	Lefkoşa	Lefkoşa	Lefkoşa	Mesarya Education Hous	0	0	0
51	41107	Kurs Yeri	Yaygın Eğitim	Özel	Lefkoşa	Lefkoşa	Ortaköy	Modemoiselle Beauty	0	8	8
52	41108	Kurs Yeri	Yaygın Eğitim	Özel	Lefkoşa	Lefkoşa	Lefkoşa	Şifa Arı 3D&Education Ce	48	80	128
53	41109	Kurs Yeri	Yaygın Eğitim	Özel	Lefkoşa	Lefkoşa	Lefkoşa	Cenk Paşa Eğitim ve Danı	7	12	19
54	2021 yen	Kurs Yeri	Yaygın Eğitim	Özel	Lefkoşa	Lefkoşa	Lefkoşa	Touch Mode Education a	41	78	119
55	2021 yen	Kurs Yeri	Yaygın Eğitim	Özel	Lefkoşa	Lefkoşa	Lefkoşa	Cankan Eğitim Merkezi	0	0	0
56	2021 yen	Kurs Yeri	Yaygın Eğitim	Özel	Lefkoşa	Değirmenli	Minareliköy	Günbay Eğitim Merkezi	0	0	0
57	2021 yen	Kurs Yeri	Yaygın Eğitim	Özel	Lefkoşa	Lefkoşa	Lefkoşa	İnşaat Mühendisleri Odas	38	14	52
58	2021 yen	Kurs Yeri	Yaygın Eğitim	Özel	Lefkoşa	Lefkoşa	Lefkoşa	Masterplus Eğitim ve Dar	28	48	76
Lefkoşa Toplam									1085	1265	2478
1	42003	Kurs Yeri	Yaygın Eğitim	Özel	Gmağusa	Gmağusa	Gmağusa	A new Link Language Cen	57	68	125
2	42004	Kurs Yeri	Yaygın Eğitim	Özel	Gmağusa	Gmağusa	Gmağusa	American Cultural Associ	27	49	76
3	42005	Kurs Yeri	Yaygın Eğitim	Özel	Gmağusa	Gmağusa	Gmağusa	Bahar Denizoğlu Kuaför v	23	33	56
4	42009	Kurs Yeri	Yaygın Eğitim	Özel	Gmağusa	Gmağusa	Gmağusa	HYS Kıbrıs Eğitim ve Danı	0	0	0
5	42011	Kurs Yeri	Yaygın Eğitim	Özel	Gmağusa	Gmağusa	Gmağusa	Intered Eğitim ve Danışm	50	60	110
6	42028	Kurs Yeri	Yaygın Eğitim	Özel	Gmağusa	Gmağusa	Gmağusa	Güney Önal Dil Merkezi	42	36	78
7	42029	Kurs Yeri	Yaygın Eğitim	Özel	Gmağusa	Gmağusa	Gmağusa	European GCE Study Cen	30	40	70
8	42033	Kurs Yeri	Yaygın Eğitim	Özel	Gmağusa	Gmağusa	Gmağusa	Başak San Art Drama ve M	23	39	62
9	42034	Kurs Yeri	Yaygın Eğitim	Özel	Gmağusa	Gmağusa	Gmağusa	Gizem Sarp Müzik Eğitim	42	54	96
10	42041	Kurs Yeri	Yaygın Eğitim	Özel	Gmağusa	Gmağusa	Gmağusa	English World Language C	59	61	120
11	42042	Kurs Yeri	Yaygın Eğitim	Özel	Gmağusa	Gmağusa	Gmağusa	Your Space Education Cen	16	25	41
12	42044	Kurs Yeri	Yaygın Eğitim	Özel	Gmağusa	Gmağusa	Gmağusa	Disc Professional Training	15	8	23
13	42048	Kurs Yeri	Yaygın Eğitim	Özel	Gmağusa	Gmağusa	Gmağusa	Sevtap Özgüzelbilir Kuafö	15	15	30
14	42052	Kurs Yeri	Yaygın Eğitim	Özel	Gmağusa	Akdoğan	Akdoğan	Esra Tülek Eğitim ve Kurs	8	14	22
15	42054	Kurs Yeri	Yaygın Eğitim	Özel	Gmağusa	Gmağusa	Yeniboğaziçi	Boğaziçi Sinerji Kurs Merk	0	2	45
16	42055	Kurs Yeri	Yaygın Eğitim	Özel	Gmağusa	Gmağusa	Gmağusa	London Bus Education Center			99
17	42097	Kurs Yeri	Yaygın Eğitim	Özel	Gazimağusa	Gazimağusa	Tuzla	Renkli Notalar Sanat ve K	11	12	93
18	42098	Kurs Yeri	Yaygın Eğitim	Özel	Gazimağusa	Gazimağusa	Gazimağusa	Santon Language Center	15	21	36
19	42099	Kurs Yeri	Yaygın Eğitim	Özel	Gazimağusa	Gazimağusa	Yıldırım	Learn English With Nurte	15	21	36
Gazimağusa Toplam									448	558	1218
1	43005	Kurs Yeri	Yaygın Eğitim	Özel	Girne	Girne	Girne	Bio-Mest Güzellik Merkez	0	11	11
2	43006	Kurs Yeri	Yaygın Eğitim	Özel	Girne	Girne	Girne	C-Quals Language Service	32	42	74
3	43007	Kurs Yeri	Yaygın Eğitim	Özel	Girne	Girne	Girne	Duet Bale Eğitim Merkezi	21	30	51
4	43009	Kurs Yeri	Yaygın Eğitim	Özel	Girne	Girne	Lapta	Kıbrıs Sanat Müzik ve Bal	0	12	12
5	43011	Kurs Yeri	Yaygın Eğitim	Özel	Girne	Girne	Karakum	Kıbrıs Sanat Müzik ve Bal	8	38	46
6	43012	Kurs Yeri	Yaygın Eğitim	Özel	Girne	Girne	Girne	Kyrenia Education Centre	17	17	34
7	43013	Kurs Yeri	Yaygın Eğitim	Özel	Girne	Girne	Boğazköy	Mediterranean Music Cen	1	2	3
8	43014	Kurs Yeri	Yaygın Eğitim	Özel	Girne	Girne	Alsancak	Nülten Kuaförlük Kurs Ye	2	4	6
9	43026	Kurs Yeri	Yaygın Eğitim	Özel	Girne	Girne	Girne	Aloha Learning Center	15	20	35
10	43029	Kurs Yeri	Yaygın Eğitim	Özel	Girne	Girne	Zeytinlik	Impress Eğitim Merkezi	+	+	+
11	43031	Kurs Yeri	Yaygın Eğitim	Özel	Girne	Girne	Girne	Class Kyrenia Center For	9	16	25
12	43033	Kurs Yeri	Yaygın Eğitim	Özel	Girne	Girne	Girne	Bengüsu Law Clinic Ltd.	0	0	0
13	43042	Kurs Yeri	Yaygın Eğitim	Özel	Girne	Girne	Girne	Eclipse Language Centre	2	1	3
14	43043	Kurs Yeri	Yaygın Eğitim	Özel	Girne	Girne	Lapta	ECS Education Centre Ser	2	8	10
15	43046	Kurs Yeri	Yaygın Eğitim	Özel	Girne	Girne	Girne	Atelier Arkin	5	86	91
16	4978	Kurs Yeri	Yaygın Eğitim	Özel	Girne	Girne	Girne	S & NJ Make Up Beauty H	2	26	28
17	43023	Kurs Yeri	Yaygın Eğitim	Özel	Girne	Girne	Esentepe	Mavi Yunus Eğitim Merke	4	4	8

43	ETÜT MERKEZLERİ TOPLAM (Total of etude centers)								482	502	984	
1	41038	Etüt	Yaygın Eğitim	Özel	Lefkoşa	Lefkoşa	Lefkoşa	Lefkoşa	Artım Eğitim Merkezi	85	90	175
2	41094	Etüt	Yaygın Eğitim	Özel	Lefkoşa	Lefkoşa	Lefkoşa	Lefkoşa	Artım Junior School	24	41	65
3	41060	Etüt	Yaygın Eğitim	Özel	Lefkoşa	Lefkoşa	Lefkoşa	Lefkoşa	Doğru Çizgi Eğitim ve Etüt	7	7	14
4	41061	Etüt	Yaygın Eğitim	Özel	Lefkoşa	Lefkoşa	Gönyeli	Gönyeli	Kıbrıs Tiamo Eğitim Merkezi	+	+	+
5	41079	Etüt	Yaygın Eğitim	Özel	Lefkoşa	Lefkoşa	Lefkoşa	Lefkoşa	Kıbrıs Türk Çocuk Esirgenme Kurumu	14	16	30
6	41039	Etüt	Yaygın Eğitim	Özel	Lefkoşa	Lefkoşa	Lefkoşa	Lefkoşa	Cıvıltı Çocuk Kulübü Etüt	6	9	15
7	41042	Etüt	Yaygın Eğitim	Özel	Lefkoşa	Lefkoşa	Lefkoşa	Lefkoşa	Green Flipper Ecolkids School	0	0	0
									Öğrenci/Students			
									E /M	K/F	T	
8	41045	Etüt	Yaygın Eğitim	Özel	Lefkoşa	Lefkoşa	Gönyeli	Gönyeli	İyikalp Çocuk Kulübü	6	4	10
9	41048	Etüt	Yaygın Eğitim	Özel	Lefkoşa	Lefkoşa	Lefkoşa	Lefkoşa	Little Bees Junior School	0	0	0
10	41049	Etüt	Yaygın Eğitim	Özel	Lefkoşa	Lefkoşa	Gönyeli	Gönyeli	Mavi Elma Eğitim Merkezi	0	0	0
11	41050	Etüt	Yaygın Eğitim	Özel	Lefkoşa	Lefkoşa	Gönyeli	Gönyeli	Minik Dahiler Eğitim Merkezi	26	17	43
12	41051	Etüt	Yaygın Eğitim	Özel	Lefkoşa	Lefkoşa	Gönyeli	Gönyeli	Neşem Yuva	15	21	36
13	41068	Etüt	Yaygın Eğitim	Özel	Lefkoşa	Lefkoşa	Lefkoşa	Lefkoşa	Birikim Kids Eğitim Merkezi	0	0	0
14	41082	Etüt	Yaygın Eğitim	Özel	Lefkoşa	Lefkoşa	Ortaköy	Ortaköy	Tohum Okul Öncesi Eğitim Merkezi	2	6	8
15	41083	Etüt	Yaygın Eğitim	Özel	Lefkoşa	Lefkoşa	Lefkoşa	Lefkoşa	Genç Elit Eğitim Merkezi	18	17	35
16	41084	Etüt	Yaygın Eğitim	Özel	Lefkoşa	Lefkoşa	Lefkoşa	Lefkoşa	Little Hands Nursery Play	6	5	11
17	2021 yen	Etüt	Yaygın Eğitim	Özel	Lefkoşa	Değirmenli	Demirhan	Demirhan	Şekerler Diyarı Okul Öncesi	10	5	15
18	2021 yen	Etüt	Yaygın Eğitim	Özel	Lefkoşa	Lefkoşa	Lefkoşa	Lefkoşa	Berto Eğitim Merkezi	21	29	50
Lefkoşa Toplam									240	267	507	
1	42019	Etüt	Yaygın Eğitim	Özel	Gmağusa	Gmağusa	Gmağusa	Gmağusa	Ayşe Çalışkan Martı Etüt	30	29	59
2	42030	Etüt	Yaygın Eğitim	Özel	Gmağusa	Gmağusa	Gmağusa	Gmağusa	Bal Adası Okul Öncesi Eğitim	8	10	18
3	42020	Etüt	Yaygın Eğitim	Özel	Gmağusa	Gmağusa	Gmağusa	Gmağusa	Lucky Duck Learning Cent	6	5	11
4	42022	Etüt	Yaygın Eğitim	Özel	Gmağusa	Gmağusa	Gmağusa	Gmağusa	Mickey Mouse Anaokul ve Etüt	2	3	5
5	42037	Etüt	Yaygın Eğitim	Özel	Gmağusa	Gmağusa	Gmağusa	Gmağusa	Mavim Pembem Anaokul	7	5	12
6	42038	Etüt	Yaygın Eğitim	Özel	Gmağusa	Gmağusa	Gmağusa	Gmağusa	Kır Çiçekleri Okul Öncesi	0	0	0
7	42039	Etüt	Yaygın Eğitim	Özel	Gmağusa	Gmağusa	Gmağusa	Gmağusa	Neokids Anaokul ve Etüt	23	25	48
8	42045	Etüt	Yaygın Eğitim	Özel	Gmağusa	Gmağusa	Gmağusa	Gmağusa	Artım Junior School (Teorik)	40	32	72
9	42053	Etüt	Yaygın Eğitim	Özel	Gmağusa	Gmağusa	Gmağusa	Gmağusa	Petit Baby Montessori Nu	2	4	6
10	2021 yen	Etüt	Yaygın Eğitim	Özel	Gmağusa	Akdoğan	Akdoğan	Akdoğan	Dünyanın Renkleri Kreş ve	2	1	3
Gazimağusa Toplam									120	114	234	
1	43035	Etüt	Yaygın Eğitim	Özel	Girne	Girne	Girne	Girne	Artım Junior School (Basa	25	33	58
2	43022	Etüt	Yaygın Eğitim	Özel	Girne	Girne	Girne	Girne	Little Star Etüd Merkezi(N	8	2	10
3	43018	Etüt	Yaygın Eğitim	Özel	Girne	Girne	Karakum	Karakum	Münevver Bindayı Eğitim	0	0	0
4	43017	Etüt	Yaygın Eğitim	Özel	Girne	Girne	Çatalköy	Çatalköy	Little Star Etüd Merkezi(Ş	6	4	10
5	43025	Etüt	Yaygın Eğitim	Özel	Girne	Girne	Girne	Girne	Sweet Child Nursery	3	2	5
6	43047	Etüt	Yaygın Eğitim	Özel	Girne	Girne	Çatalköy	Çatalköy	İnci Taneleri Eğitim Merkezi	7	8	15
7	43048	Etüt	Yaygın Eğitim	Özel	Girne	Girne	Girne	Girne	Mozart Kids Preparatory	11	9	20
8	2021 yen	Etüt	Yaygın Eğitim	Özel	Girne	Girne	Girne	Girne	Altın Anahtar Okul Öncesi	0	0	0
Girne Toplam									60	58	118	
1	44002	Etüt	Yaygın Eğitim	Özel	Güzelyurt	Güzelyurt	Aşağıbostana	Aşağıbostana	Küçücüğüm	7	8	15
2	44004	Etüt	Yaygın Eğitim	Özel	Güzelyurt	Güzelyurt	Güzelyurt	Güzelyurt	Minik Kalpler Okul Öncesi	19	22	41
3	44005	Etüt	Yaygın Eğitim	Özel	Güzelyurt	Güzelyurt	Güzelyurt	Güzelyurt	Renkli Düşler Okul Öncesi	20	17	37
4	44007	Etüt	Yaygın Eğitim	Özel	Güzelyurt	Güzelyurt	Güzelyurt	Güzelyurt	Sevgi Çiçeği Eğitim Merkezi	2	2	4
5	44010	Etüt	Yaygın Eğitim	Özel	Güzelyurt	Güzelyurt	Güzelyurt	Güzelyurt	Smart Angels Preschool	4	5	9
Güzelyurt Toplam									52	54	106	
İskele Toplam									0	0	0	
1	46003	Etüt	Yaygın Eğitim	Özel	Lefke	Lefke	Gemikonak	Gemikonak	Minik Afacanlar Okul Öncesi	4	1	5
2	46004	Etüt	Yaygın Eğitim	Özel	Lefke	Lefke	Lefke	Lefke	Keşifler Adası Okul Öncesi	6	8	14
Lefke Toplam									10	9	19	

2023-2024 Kurs Türüne Göre Yaygın Eğitim Öğrenci/Kursiyer Sayıları ve Oranları
Number & rate of students&adults by type of courses

E/M: Erkek/Male K/F: Kadın/Female T: Toplam/Total

okul		Toplam öğrenci/kursiyer			Cinsiyet oranı	
kurum		Total of students/adults			Rate of gender	
school		E /M	K/F	T	E /M	K/F
250	GENEL TOPLAM (grand total)	7076	8722	15798	44,8	55,2
106	Sosyal/Kültürel Kurslar (social/cultural courses)	3862	5556	9418	41,0	59,0
20	Mesleki Kurslar(vocational courses)	1082	972	2054	52,7	47,3
13	Özel Özel Eğitim Kursları (private special education courses)	270	120	390	69,2	30,8
111	Okula Hazırlayıcı Kurslar (courses for students)	1862	2074	3936	47,3	52,7
63	RESMİ TOPLAM (public total)	252	1570	1822	13,8	86,2
62	Sosyal/Kültürel Kurs Toplamı(Köy Kadın Kursları) (social/cultural courses total (rural women courses))	0	1502	1502	0,0	100,0
1	Mesleki Kurs Toplamı(Çıraklık eğitimi) (vocational courses total (apprenticeship training))	252	68	320	78,8	21,3
187	ÖZEL TOPLAM (private total)	6824	7152	13976	48,8	51,2
44	Sosyal/Kültürel Kurslar (social/cultural courses)	3862	4054	7916	48,8	51,2
19	Mesleki Kurslar (vocational courses)	830	904	1734	47,9	52,1
13	Özel Eğitim (special education courses)	270	120	390	69,2	30,8
111	Okula Hazırlayıcı Kurslar (courses for students)	1862	2074	3936	47,3	52,7

Kurs türüne göre öğrenci/yetişkin dağılımı (Genel)

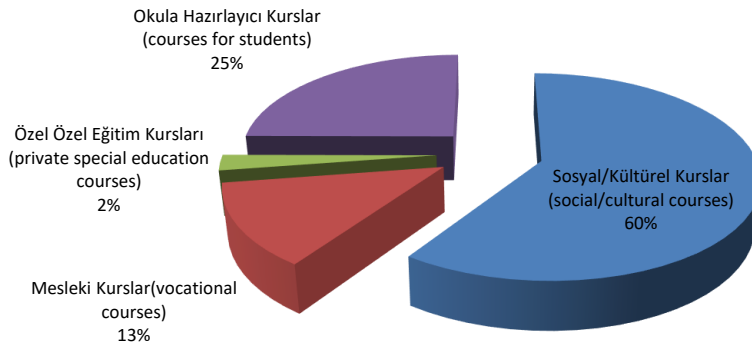

	0-15 yaş			15-18 yaş			18 yaş ve üzeri		
	E/M	K/F	T	E/M	K/F	T	E/M	K/F	T
YAYGIN EĞ.GENEL TOP.(Grand total)	1788	1804	3835	789	897	1683	710	2131	2856
RESMİ TOPLAM (PUBLIC TOTAL)	0	0	0	108	35	143	23	1214	1259
K. Kadın Kursları Top. (Courses for women)	0	0	0	0	0	0	23	1214	1259
Çıraklık Eğitimi(Apprenticeship Training)	0	0	0	108	35	143	0	0	0
ÖZEL TOPLAM (PRIVATE TOTAL)	1788	1804	3835	681	862	1540	687	917	1597
Etüt Merkezi (Etude centers)	482	502	984	0	0	0	0	0	0
Dershane (Teaching centers)	268	325	593	253	294	547	4	60	64
Kurs Yeri(Various Courses)	705	840	1796	400	548	945	658	846	1497
Özel Eğitim (Special education)	333	137	462	28	20	48	25	11	36

Yaş gruplarına göre öğrenci/kursiyer dağılımı(Genel)

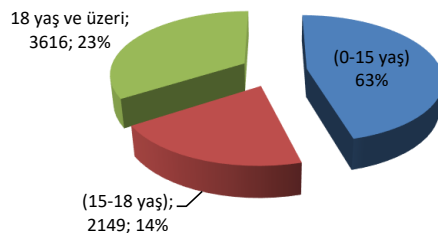

Yerleşimlerine (İlçe/Bucak/Bucak merkezi,köy, mahalle) Göre Örgün ve Yaygın Eğitim Okul ve Kurumları ve Öğrenci Sayısı

List & Number of Formal & Non-Formal Education Schools & Institutions by District, Subdistrict & Village

Harita Dairesi'nin Resmi Yerleşim Yeri Listesine Göre Hazırlanmıştır. (Prepared according to official settlement tables of Map Department)

	okul/kurum	ilçe	bucak	buc.mrk/köy/n	kurumun türü	eğitim seviyesi	resmi-özel	Öğrenci
	school/institutions	district	subdistrict	village/street	type of school	level of education	pb/private	students
1	Arabahmet İlkokulu	Lefkoşa	Lefkoşa	Lefkoşa	5yaş-ilkokul	okulöncesi-ilköğ	Resmi	85
2	Atatürk İlkokulu	Lefkoşa	Lefkoşa	Lefkoşa	ilkokul	ilköğretim	Resmi	297
3	Çağlayan Cumhuriyet İlkokulu	Lefkoşa	Lefkoşa	Lefkoşa	ilkokul	ilköğretim	Resmi	151
4	Gelibolu İlkokulu	Lefkoşa	Lefkoşa	Lefkoşa	ilkokul	ilköğretim	Resmi	261
5	Necati Taşkın İlkokulu	Lefkoşa	Lefkoşa	Lefkoşa	ilkokul	ilköğretim	Resmi	305
6	9 Eylül İlkokulu	Lefkoşa	Lefkoşa	Lefkoşa	ilkokul	ilköğretim	Resmi	545
7	Şht. Doğan Ahmet İlkokulu	Lefkoşa	Lefkoşa	Lefkoşa	ilkokul	ilköğretim	Resmi	441
8	Şht. Ertuğrul İlkokulu	Lefkoşa	Lefkoşa	Lefkoşa	ilkokul	ilköğretim	Resmi	728
9	Şht. Tuncer İlkokulu	Lefkoşa	Lefkoşa	Lefkoşa	ilkokul	ilköğretim	Resmi	376
10	Şht. Yalçın İlkokulu	Lefkoşa	Lefkoşa	Lefkoşa	ilkokul	ilköğretim	Resmi	167
11	Fazıl Plümer Anaokulu	Lefkoşa	Lefkoşa	Lefkoşa	bağımsız 5 yaş	okulöncesi	Resmi	98
12	Gülyüzler Anaokulu	Lefkoşa	Lefkoşa	Lefkoşa	bağımsız 5 yaş	okulöncesi	Resmi	87
13	Lefkoşa Vakıf Anaokulu	Lefkoşa	Lefkoşa	Lefkoşa	bağımsız 4 yaş	okulöncesi	Resmi	83
14	Yeniüzüyl Anaokulu	Lefkoşa	Lefkoşa	Lefkoşa	bağımsız 5 yaş	okulöncesi	Resmi	93
15	Yenicami Anaokulu	Lefkoşa	Lefkoşa	Lefkoşa	bağımsız 4-5 yaş	okulöncesi	Resmi	79
16	Akıncılar İlkokulu	Lefkoşa	Lefkoşa	Akıncılar	4-5yaş-ilkokul	okulöncesi-ilköğ	Resmi	0
17	Alayköy İlkokulu	Lefkoşa	Lefkoşa	Alayköy	5yaş-ilkokul	okulöncesi-ilköğ	Resmi	357
18	Balikesir -Meriç İlkokulu	Lefkoşa	Değirmenlik	Balikesir+Meriç	5yaş-ilkokul	okulöncesi-ilköğ	Resmi	94
19	Cihangir-Düzova İlkokulu	Lefkoşa	Değirmenlik	Cihangir+Düzova	4-5 yaş-ilkokul	okulöncesi-ilköğ	Resmi	239
20	Değirmenlik İlkokulu	Lefkoşa	Değirmenlik	Değirmenlik	4-5 yaş-ilkokul	okulöncesi-ilköğ	Resmi	196
21	Dr. Fazıl Küçük İlkokulu	Lefkoşa	Lefkoşa	Hamitköy	5yaş-ilkokul	okulöncesi-ilköğ	Resmi	256
22	Gaziköy Anaokulu	Lefkoşa	Değirmenlik	Gaziköy	bağımsız 4-5 yaş	okulöncesi	Resmi	98
23	Gönyeli Fazıl Plümer Anaokulu	Lefkoşa	Lefkoşa	Gönyeli	bağımsız 4-5 yaş	okulöncesi	Resmi	171
24	Gönyeli İlkokulu	Lefkoşa	Lefkoşa	Gönyeli	ilkokul	ilköğretim	Resmi	759
25	Haspolat İlkokulu	Lefkoşa	Lefkoşa	Haspolat	5yaş-ilkokul	okulöncesi-ilköğ	Resmi	278
26	Şht. Mehmet Eray İlkokulu	Lefkoşa	Değirmenlik	Minareliköy	4-5yaş-ilkokul	okulöncesi-ilköğ	Resmi	433
27	Dr. Suat Günsel Devlet İlkokulu Lefkoşa	Lefkoşa	Lefkoşa	Gönyeli	ilkokul	ilköğretim	Resmi	467
28	Lefkoşa Özel Eğitim ve İş Eğitim Okulu	Lefkoşa	Lefkoşa	Lefkoşa	özel eğitim	özel eğitim oku	Resmi	74
29	R.R.Denktaş Görme Engelliler Özel Eğitim Okulu	Lefkoşa	Lefkoşa	Lefkoşa	özel eğitim	özel eğitim oku	Resmi	8
LEFKOŞA TOPLAM								7226
30	Alasya İlkokulu	Gazimağusa	Gazimağusa	Gazimağusa	ilkokul	ilköğretim	Resmi	435
31	Gazi Canbulat İlkokulu	Gazimağusa	Gazimağusa	Gazimağusa	ilkokul	ilköğretim	Resmi	170
32	Gazi İlkokulu	Gazimağusa	Gazimağusa	Gazimağusa	ilkokul	ilköğretim	Resmi	0
33	Karakol İlkokulu	Gazimağusa	Gazimağusa	Gazimağusa	ilkokul	ilköğretim	Resmi	308
34	Polatpaşa İlkokulu	Gazimağusa	Gazimağusa	Gazimağusa	5yaş-ilkokul	okulöncesi-ilköğ	Resmi	504
35	Şht. Hüseyin Akil İlkokulu	Gazimağusa	Gazimağusa	Gazimağusa	ilkokul	ilköğretim	Resmi	462
36	Şht. Mustafa Kurtuluş İlkokulu	Gazimağusa	Gazimağusa	Gazimağusa	5yaş-ilkokul	okulöncesi-ilköğ	Resmi	50
37	Şht. Osman Ahmet İlkokulu	Gazimağusa	Gazimağusa	Gazimağusa	5yaş-ilkokul	okulöncesi-ilköğ	Resmi	201
38	Şht. Zeki Salih İlkokulu	Gazimağusa	Gazimağusa	Gazimağusa	5yaş-ilkokul	okulöncesi-ilköğ	Resmi	138
39	Gazi Mağusa Maarif Anaokulu	Gazimağusa	Gazimağusa	Gazimağusa	bağımsız 5 yaş	okulöncesi	Resmi	0
40	Alasya Vakıf Anaokulu	Gazimağusa	Gazimağusa	Gazimağusa	bağımsız 5 yaş	okulöncesi	Resmi	158
41	Akdoğan Dr.Fazıl Küçük İlkokulu	Gazimağusa	Akdoğan	Akdoğan	4-5 yaş-ilkokul	okulöncesi-ilköğ	Resmi	284
42	Mustafa Kemal İlkokulu	Gazimağusa	Gazimağusa	Yıldırım+Akova	4-5 yaş-ilkokul	okulöncesi-ilköğ	Resmi	104
43	Alaniçi İlkokulu	Gazimağusa	Gazimağusa	Alaniçi	4-5 yaş-ilkokul	okulöncesi-ilköğ	Resmi	101
44	Beyarmudu İlkokulu	Gazimağusa	Akdoğan	Beyarmudu	4-5 yaş-ilkokul	okulöncesi-ilköğ	Resmi	33
45	Çayönü - İncirli İlkokulu	Gazimağusa	Akdoğan	Çayönü	4-5 yaş-ilkokul	okulöncesi-ilköğ	Resmi	57
46	Dört Yol İlkokulu	Gazimağusa	Gazimağusa	Dört Yol	4-5yaş-ilkokul	okulöncesi-ilköğ	Resmi	136
47	Eşref Bitlis İlkokulu	Gazimağusa	Akdoğan	Paşaköy	ilkokul	ilköğretim	Resmi	181
48	Geçitkale İlkokulu	Gazimağusa	Geçitkale	Geçitkale	4-5 yaş-ilkokul	okulöncesi-ilköğ	Resmi	97
49	Güvercinlik Rauf Raif Denktaş İlkokulu	Gazimağusa	Gazimağusa	Güvercinlik	4-5 yaş-ilkokul	okulöncesi-ilköğ	Resmi	44
50	Mormenekşe İlkokulu	Gazimağusa	Gazimağusa	Mormenekşe	4-5 yaş-ilkokul	okulöncesi-ilköğ	Resmi	121

51	Pile Türk Okulu	Gazimağusa	Akdoğan	Pile	4-5 yaş-ilkokul	okulöncesi-ilköğ	Resmi	21
52	Serdarlı İlkokulu	Gazimağusa	Geçitkale	Serdarlı	4-5 yaş-ilkokul	okulöncesi-ilköğ	Resmi	126
53	Şht. Salih Terzi İlkokulu	Gazimağusa	Geçitkale	Gönendere	4-5 yaş-ilkokul	okulöncesi-ilköğ	Resmi	90
54	Tatlısu İlkokulu	Gazimağusa	Geçitkale	Tatlısu	4-5 yaş-ilkokul	okulöncesi-ilköğ	Resmi	128
55	Şht. Özdemir Anaokulu	Gazimağusa	Gazimağusa	Tuzla	bağımsız 4-5 yaş	okulöncesi	Resmi	19
56	Türkmenköy İlkokulu	Gazimağusa	Akdoğan	Türkmenköy	4-5 yaş-ilkokul	okulöncesi-ilköğ	Resmi	63
57	Uluşla İlkokulu	Gazimağusa	Geçitkale	Uluşla	4-5 yaş-ilkokul	okulöncesi-ilköğ	Resmi	96
58	Dr. Suat Günsel Devlet İlkokulu Gazimağusa	Gazimağusa	Akdoğan	İnönü+Vadili	4-5 yaş-ilkokul	okulöncesi-ilköğ	Resmi	383
59	İnönü- Vadili İlkokulu	Gazimağusa	Gazimağusa	Yeniboğaziçi	4-5 yaş-ilkokul	okulöncesi-ilköğ	Resmi	164
60	Yeniboğaziçi İlkokulu	Gazimağusa	Gazimağusa	Gazimağusa	özel eğitim	okulöncesi-ilköğ	Resmi	306
61	Gazimağusa Özel Eğitim ve İş Eğitim Okulu	Gazimağusa	Gazimağusa	Gazimağusa	özel eğitim	özel eğitim oku	Resmi	110
GAZİMAĞUSA TOPLAM								5090
62	23 Nisan İlkokulu	Girne	Girne	Girne	ilkokul	ilköğretim	Resmi	893
63	Girne Maarif Anaokulu	Girne	Girne	Girne	bağımsız 5 yaş	okulöncesi	Resmi	184
64	KTEV Şht. Hasan Cafer İlkokulu	Girne	Girne	Girne	ilkokul	ilköğretim	Resmi	452
65	Ağırdağ-Dağyolu İlkokulu	Girne	Girne	Ağırdağ-Dağyol	ilkokul	ilköğretim	Resmi	100
66	Alsancak İlkokulu	Girne	Girne	Alsancak	ilkokul	ilköğretim	Resmi	544
67	Çamlıbel Aysun İlkokulu	Girne	Çamlıbel	Çamlıbel	4-5 yaş-ilkokul	okulöncesi-ilköğ	Resmi	128
68	Çatalköy İlkokulu	Girne	Girne	Çatalköy	5yaş-ilkokul	okulöncesi-ilköğ	Resmi	410
69	Dikmen İlkokulu	Girne	Girne	Aşağıdikmen	4-5 yaş-ilkokul	okulöncesi-ilköğ	Resmi	508
70	Esentepe İlkokulu	Girne	Girne	Esentepe	4-5 yaş-ilkokul	okulöncesi-ilköğ	Resmi	201
71	Karakum Anaokulu	Girne	Girne	Karakum	bağımsız 5 yaş	okulöncesi	Resmi	25
72	Karaoğlanoğlu İlkokulu	Girne	Girne	Karaoğlanoğlu	4-5 yaş-ilkokul	okulöncesi-ilköğ	Resmi	545
73	Karşıyaka Merkez İlkokulu	Girne	Girne	Karşıyaka	4-5 yaş-ilkokul	okulöncesi-ilköğ	Resmi	158
74	Lapta Anaokulu	Girne	Girne	Lapta	bağımsız 4-5 yaş	okulöncesi	Resmi	112
75	Lapta İlkokulu	Girne	Girne	Lapta	ilkokul	ilköğretim	Resmi	379
76	Mehmet Boransel İlkokulu	Girne	Çamlıbel	Kozan	4-5yaş-ilkokul	okulöncesi-ilköğ	Resmi	72
77	Osman Türkay Anaokulu	Girne	Girne	Özanköy	bağımsız 4-5 yaş	okulöncesi	Resmi	31
78	Tepebaşı İlkokulu	Girne	Çamlıbel	Tepebaşı	4-5 yaş-ilkokul	okulöncesi-ilköğ	Resmi	85
79	Girne Özel Eğitim ve İş Eğitim Okulu	Girne	Girne	Girne	özel eğitim	özel eğitim oku	Resmi	64
80	Pınarbaşı Anaokulu	Girne	Girne	Pınarbaşı	bağımsız 4- 5 yaş	okulöncesi	Resmi	22
81	Alsancak Anaokulu	Girne	Girne	Alsancak	bağımsız 4-5 yaş	okulöncesi	Resmi	84
82	Beylerbeyi Anaokulu	Girne	Girne	Beylerbeyi	bağımsız 4-5 yaş	okulöncesi	Resmi	51
83	Mustafa Çağatay İlkokulu	Girne	Girne	Girne	ilkokul	ilköğretim	Resmi	342
GİRNE TOPLAM								5390
84	Güzelyurt Barış İlkokulu	Güzelyurt	Güzelyurt	Güzelyurt	ilkokul	ilköğretim	Resmi	175
85	Kurtuluş İlkokulu	Güzelyurt	Güzelyurt	Güzelyurt	ilkokul	ilköğretim	Resmi	266
86	Güzelyurt Özgürlük İlkokulu	Güzelyurt	Güzelyurt	Güzelyurt	ilkokul	ilköğretim	Resmi	243
87	Atatürk Maarif Anaokulu	Güzelyurt	Güzelyurt	Güzelyurt	bağımsız 5 yaş	okulöncesi	Resmi	0
88	Aydinköy İlkokulu	Güzelyurt	Güzelyurt	Aydinköy	ilkokul	ilköğretim	Resmi	85
89	Fikri Karayel İlkokulu	Güzelyurt	Güzelyurt	Aşağıbostancı	4-5 yaş-ilkokul	okulöncesi-ilköğ	Resmi	182
90	Kalkanlı Anaokulu	Güzelyurt	Güzelyurt	Kalkanlı	bağımsız 4-5 yaş	okulöncesi	Resmi	11
91	Serhatköy İlkokulu	Güzelyurt	Güzelyurt	Serhatköy	4-5 yaş-ilkokul	okulöncesi-ilköğ	Resmi	81
92	Zümrütköy İlkokulu	Güzelyurt	Güzelyurt	Zümrütköy	4- 5yaş-ilkokul	okulöncesi-ilköğ	Resmi	62
93	Portakal Çiçekleri Anaokulu	Güzelyurt	Güzelyurt	Güzelyurt	bağımsız 4 yaş	okulöncesi	Resmi	57
GÜZELYURT TOPLAM								1162
94	Şht. İlker Karter İlkokulu	İskele	İskele	İskele	ilkokul	ilköğretim	Resmi	416
95	İskele Maarif Anaokulu	İskele	İskele	İskele	bağımsız 5 yaş	okulöncesi	Resmi	100
96	Çayırova İlkokulu	İskele	Mehmetçik	Çayırova	4-5 yaş-ilkokul	okulöncesi-ilköğ	Resmi	141
97	Dipkarpaz İlkokulu	İskele	Yenierenköy	Dipkarpaz	4-5 yaş-ilkokul	okulöncesi-ilköğ	Resmi	198
98	Dr. Suat Günsel Devlet İlkokulu İskele	İskele	İskele	İskele	ilkokul	ilköğretim	Resmi	274
99	Kumyalı İlkokulu	İskele	Mehmetçik	Kumyalı	5 yaş-ilkokul	okulöncesi-ilköğ	Resmi	50
100	Mehmetçik İlkokulu	İskele	Mehmetçik	Mehmetçik	4-5 yaş-ilkokul	okulöncesi-ilköğ	Resmi	184
101	Şht. Mentuş Zorba İlkokulu	İskele	Yenierenköy	Yeşilköy	5yaş-ilkokul	okulöncesi-ilköğ	Resmi	52
102	Konuklar İlkokulu (Yedikonuk+Büyükkonuk)	İskele	Mehmetçik	Büyükkonuk+Ye	4-5yaş-ilkokul	okulöncesi-ilköğ	Resmi	114
103	Yenierenköy İlkokulu	İskele	Yenierenköy	Yenierenköy	4-5 yaş-ilkokul	okulöncesi-ilköğ	Resmi	194
104	Ziyamet İlkokulu	İskele	Yenierenköy	Ziyamet	4-5 yaş-ilkokul	okulöncesi-ilköğ	Resmi	191
105	Ziyamet Özel Eğitim ve İş Eğitim Okulu	İskele	Yenierenköy	Ziyamet	özel eğitim	özel eğitim oku	Resmi	38

106	Ötüken Özel Eğitim ve İş Eğitim Okulu	İskele	İskele	Ötüken	Özel eğitim	özel eğitim oku	Resmi	18
İSKELE TOPLAM								1970
107	Gaziveren Anaokulu	Lefke	Lefke	Gaziveren	bağımsız 4-5 yaş	okulöncesi	Resmi	27
108	Doğancı İlkokulu	Lefke	Lefke	Doğancı	4-5 yaş-ilkokul	okulöncesi-ilköğ	Resmi	105
109	Lefke İstiklal İlkokulu	Lefke	Lefke	Lefke	4-5 yaş-ilkokul	okulöncesi-ilköğ	Resmi	208
110	Yedidalga İlkokulu	Lefke	Lefke	Yedidalga	4-5 yaş-ilkokul	okulöncesi-ilköğ	Resmi	166
111	Yeşilyurt İlkokulu	Lefke	Lefke	Yeşilyurt	4-5 yaş-ilkokul	okulöncesi-ilköğ	Resmi	72
112	Yeşilyurt Özel Eğitim ve İş Eğitim Okulu	Lefke	Lefke	Yeşilyurt	özel eğitim	özel eğitim oku	Resmi	33
LEFKE TOPLAM								611
113	Atatürk Meslek Lisesi Uygulama Anaokulu	Lefkoşa	Lefkoşa	Lefkoşa	3-5 yaş (uygulama a	okulöncesi(uyg	Resmi	105
114	Gazi Mağusa Meslek Lisesi Uygulama Anaokulu	Gazimağusa	Gazimağusa	Gazimağusa	3-5 yaş (uygulama a	okulöncesi(uyg	Resmi	43
115	Atleks Sanverler Ortaokulu	Lefkoşa	Lefkoşa	Lefkoşa	ortaokul	ortaöğretim	Resmi	455
116	İrsen Küçük Ortaokulu	Lefkoşa	Lefkoşa	Lefkoşa	ortaokul	ortaöğretim	Resmi	699
117	Bayraktar Ortaokulu	Lefkoşa	Lefkoşa	Lefkoşa	ortaokul	ortaöğretim	Resmi	502
118	Demokrasi Ortaokulu	Lefkoşa	Lefkoşa	Lefkoşa	ortaokul	ortaöğretim	Resmi	237
119	Şht. Hüseyin Ruso Ortaokulu	Lefkoşa	Lefkoşa	Lefkoşa	ortaokul	ortaöğretim	Resmi	746
120	Değirmenlik Lisesi	Lefkoşa	Değirmenlik	Değirmenlik	ortaokul-lise	ortaöğretim	Resmi	612
121	L.Anadolu Güzel Sanatlar Lisesi	Lefkoşa	Lefkoşa	Lefkoşa	ortaokul-lise	ortaöğretim	Resmi	117
122	Türk Maarif Koleji	Lefkoşa	Lefkoşa	Lefkoşa	ortaokul-lise	ortaöğretim	Resmi	1227
123	Lefkoşa Türk Lisesi	Lefkoşa	Lefkoşa	Lefkoşa	lise	ortaöğretim	Resmi	842
124	20 Temmuz Fen Lisesi	Lefkoşa	Lefkoşa	Lefkoşa	lise	ortaöğretim	Resmi	468
125	Esin Leman Lisesi	Lefkoşa	Lefkoşa	Lefkoşa	lise	ortaöğretim	Resmi	278
126	Meral ve Vedat Ertüngü Lisesi	Lefkoşa	Lefkoşa	Lefkoşa	ortaokul-lise	ortaöğretim	Resmi	498
127	Bülent Ecevit Anadolu Lisesi	Lefkoşa	Lefkoşa	Lefkoşa	lise	ortaöğretim	Resmi	682
128	Hala Sultan İlahiyat Koleji	Lefkoşa	Lefkoşa	Haspolat	ortaokul-lise	ortaöğretim	Resmi	1374
129	Canbulat Özgürlük Ortaokulu	Gazimağusa	Gazimağusa	Gazimağusa	ortaokul	ortaöğretim	Resmi	830
130	Çanakkale Ortaokulu	Gazimağusa	Gazimağusa	Gazimağusa	ortaokul	ortaöğretim	Resmi	764
131	Şht. Zeka Çorba Ortaokulu	Gazimağusa	Geçitkale	Gönendere	ortaokul	ortaöğretim	Resmi	91
132	Gmağusa Türk Maarif Koleji	Gazimağusa	Gazimağusa	Gazimağusa	ortaokul-lise	ortaöğretim	Resmi	781
133	Polatpaşa Lisesi	Gazimağusa	Akdoğan	Akdoğan	ortaokul-lise	ortaöğretim	Resmi	684
134	Cumhuriyet Lisesi	Gazimağusa	Geçitkale	Geçitkale	ortaokul-lise	ortaöğretim	Resmi	252
135	Namık Kemal Lisesi	Gazimağusa	Gazimağusa	Gazimağusa	lise	ortaöğretim	Resmi	1124
136	Esentepe Ortaokulu	Girne	Girne	Esentepe	ortaokul	ortaöğretim	Resmi	90
137	Oğuz Veli Ortaokulu	Girne	Girne	Karaoğlanoğlu	ortaokul	ortaöğretim	Resmi	724
138	Lapta Yavuzlar Lisesi	Girne	Girne	Lapta	ortaokul-lise	ortaöğretim	Resmi	952
139	Anafaltar Lisesi	Girne	Girne	Girne	lise	ortaöğretim	Resmi	590
140	19 Mayıs Türk Maarif Koleji	Girne	Girne	Girne	ortaokul-lise	ortaöğretim	Resmi	802
141	Osman Nejat Konuk Ortaokulu	Girne	Girne	Girne	ortaokul	ortaöğretim	Resmi	493
142	Şht. Turgut Ortaokulu	Güzelyurt	Güzelyurt	Güzelyurt	ortaokul	ortaöğretim	Resmi	539
143	G/yurt Türk Maarif Koleji	Güzelyurt	Güzelyurt	Güzelyurt	ortaokul-lise	ortaöğretim	Resmi	568
144	Kurtuluş Lisesi	Güzelyurt	Güzelyurt	Güzelyurt	lise	ortaöğretim	Resmi	404
145	Dipkarpaz Recep Tayyip Erdoğan Ortaokulu	İskele	Yenierenköy	Dipkarpaz	ortaokul	ortaöğretim	Resmi	73
146	Mehmetçik Ortaokulu	İskele	Mehmetçik	Mehmetçik	ortaokul	ortaöğretim	Resmi	148
147	Bekirpaşa Lisesi	İskele	İskele	İskele	ortaokul-lise	ortaöğretim	Resmi	827
148	Erenköy Lisesi	İskele	Yenierenköy	Yenierenköy	ortaokul-lise	ortaöğretim	Resmi	471
149	İskele Evkaf T.M.K	İskele	İskele	İskele	ortaokul-lise	ortaöğretim	Resmi	468
150	Lefke Gazi Lisesi	Lefke	Lefke	Lefke	ortaokul-lise	ortaöğretim	Resmi	363
151	Sedat Simavi EML	Lefkoşa	Lefkoşa	Lefkoşa	lise (meslek)	ortaöğretim	Resmi	736
152	Haydarpaşa Tic Lisesi	Lefkoşa	Lefkoşa	Lefkoşa	lise (meslek)	ortaöğretim	Resmi	505
153	Atatürk Mes Lisesi	Lefkoşa	Lefkoşa	Lefkoşa	lise (meslek)	ortaöğretim	Resmi	617
154	Osman Örek Meslek Lisesi	Lefkoşa	Lefkoşa	Lefkoşa	lise (meslek)	ortaöğretim	Resmi	245
155	Dr Fazıl Küçük EML	Gazimağusa	Gazimağusa	Gazimağusa	lise (meslek)	ortaöğretim	Resmi	460
156	Gazimağusa Mes Lisesi	Gazimağusa	Gazimağusa	Gazimağusa	lise (meslek)	ortaöğretim	Resmi	234
157	Gazimağusa Tic Lisesi	Gazimağusa	Gazimağusa	Gazimağusa	lise (meslek)	ortaöğretim	Resmi	144
158	Girne Turizm Meslek Lisesi	Girne	Girne	Girne	lise (meslek)	ortaöğretim	Resmi	167
159	G/yurt Meslek Lisesi	Güzelyurt	Güzelyurt	Güzelyurt	lise (meslek)	ortaöğretim	Resmi	293
160	İskele Tic Lisesi	İskele	İskele	İskele	lise (meslek)	ortaöğretim	Resmi	178
161	Karpaz Meslek Lisesi	İskele	Yenierenköy	Dipkarpaz	lise (meslek)	ortaöğretim	Resmi	158
162	Cengiz Topel EML	Lefke	Lefke	Lefke	lise (meslek)	ortaöğretim	Resmi	156

163	Atmosfer Eğitim Merkezi	Lefkoşa	Lefkoşa	Lefkoşa	Özel bağımsız 3-5 yaş okulöncesi	Özel	46
164	Can Yuva Anaokulu	Lefkoşa	Lefkoşa	Ortaköy	Özel bağımsız 3-5 yaş okulöncesi	Özel	0
165	Cıvıltı Çocuk Kulübü Etüt Merkezi	Lefkoşa	Lefkoşa	Lefkoşa	Özel bağımsız 3-5 yaş okulöncesi	Özel	13
166	Green Flipper	Lefkoşa	Lefkoşa	Lefkoşa	Özel bağımsız 3-5 yaş okulöncesi	Özel	0
167	İyikalp Çocuk Kulübü	Lefkoşa	Lefkoşa	Gönyeli	Özel bağımsız 3-5 yaş okulöncesi	Özel	0
168	Little Bees Junior School	Lefkoşa	Lefkoşa	Lefkoşa	Özel bağımsız 3-5 yaş okulöncesi	Özel	7
169	Mavi Elma Eğitim Merkezi	Lefkoşa	Lefkoşa	Gönyeli	Özel bağımsız 3-5 yaş okulöncesi	Özel	54
170	Minik Dahiler Eğitim Merkezi	Lefkoşa	Lefkoşa	Gönyeli	Özel bağımsız 3-5 yaş okulöncesi	Özel	81
171	Neşem Yuva	Lefkoşa	Lefkoşa	Gönyeli	Özel bağımsız 3-5 yaş okulöncesi	Özel	46
172	S.O.S Çocuk Köyü	Lefkoşa	Lefkoşa	Lefkoşa	Özel bağımsız 3-5 yaş okulöncesi	Özel	46
173	Yedi Cüceler Yuvam ve Anaokulu	Lefkoşa	Lefkoşa	Hamitköy	Özel bağımsız 3-5 yaş okulöncesi	Özel	0
174	Yeni Gelişim Eğitim Merkezi	Lefkoşa	Lefkoşa	Lefkoşa	Özel bağımsız 3-5 yaş okulöncesi	Özel	18
175	Minik şirinerler	Lefkoşa	Lefkoşa	Lefkoşa	Özel bağımsız 3-5 yaş okulöncesi	Özel	+
176	Birikim Kids Eğitim Merkezi	Lefkoşa	Lefkoşa	Lefkoşa	Özel bağımsız 3-5 yaş okulöncesi	Özel	34
177	Tohum Okul Öncesi Eğitim Merkezi	Lefkoşa	Lefkoşa	Ortaköy	Özel bağımsız 3-5 yaş okulöncesi	Özel	26
178	Kids City Pre school	Lefkoşa	Değirmenlik	Cihangir	Özel bağımsız 3-5 yaş okulöncesi	Özel	10
179	Uçan Balon Eğitim Merkezi	Lefkoşa	Lefkoşa	Lefkoşa	Özel bağımsız 3-5 yaş okulöncesi	Özel	84
180	Sihirli Ada Eğitim Merkezi	Lefkoşa	Değirmenlik	Düzova	Özel bağımsız 3-5 yaş okulöncesi	Özel	0
181	The Future American Nursery School	Lefkoşa	Lefkoşa	Alayköy	Özel ilk. bağlı 3-5 yaş okulöncesi	Özel	0
182	Levent Kindergarten	Lefkoşa	Lefkoşa	Ortaköy	Özel ilk. bağlı 3-5 yaş okulöncesi	Özel	268
183	Ted Kuzey Kıbrıs Eğitim Hizmetleri	Lefkoşa	Lefkoşa	Gönyeli	Özel ilk. bağlı 3-5 yaş okulöncesi	Özel	71
184	Yakın Doğu Anaokulu	Lefkoşa	Lefkoşa	Gönyeli	Özel ilk. bağlı 3-5 yaş okulöncesi	Özel	293
185	Necat British College Pre-School	Lefkoşa	Lefkoşa	Ortaköy	Özel ilk. bağlı 3-5 yaş okulöncesi	Özel	110
186	Totally Kids Kreş ve Anaokulu	Lefkoşa	Lefkoşa	Lefkoşa	Özel bağımsız 3-5 yaş okulöncesi	Özel	31
187	Bright Moonlight Preschool	Lefkoşa	Lefkoşa	Lefkoşa	Özel bağımsız 3-5 yaş okulöncesi	Özel	8
188	Küçük Yıldızlar Okul Öncesi Eğitim Merkezi	Lefkoşa	Değirmenlik	Cihangir	Özel bağımsız 3-5 yaş okulöncesi	Özel	0
189	Minions Okul Öncesi Eğitim Merkezi	Lefkoşa	Değirmenlik	Değirmenlik	Özel bağımsız 3-5 yaş okulöncesi	Özel	30
190	Little Hands Nursery Play House	Lefkoşa	Lefkoşa	Lefkoşa	Özel bağımsız 3-5 yaş okulöncesi	Özel	70
191	Maya Kids Okul Öncesi	Lefkoşa	Lefkoşa	Gönyeli	Özel bağımsız 3-5 yaş okulöncesi	Özel	29
192	Alternative Nature Time Nursery	Lefkoşa	Lefkoşa	Gönyeli	Özel bağımsız 3-5 yaş okulöncesi	Özel	38
193	Masal Bahçesi Okul Öncesi Eğitim Merkezi	Lefkoşa	Lefkoşa	Lefkoşa	Özel bağımsız 3-5 yaş okulöncesi	Özel	27
194	Grand Harmony Education Center	Lefkoşa	Lefkoşa	Lefkoşa	Özel bağımsız 3-5 yaş okulöncesi	Özel	44
195	Şekerler Diyarı O.Öncesi Eğ. ve Etüt Merkezi	Lefkoşa	Değirmenlik	Demirhan	Özel bağımsız 3-5 yaş okulöncesi	Özel	24
196	Lancaster Private Pre-School	Lefkoşa	Lefkoşa	Lefkoşa	Özel bağımsız 3-5 yaş okulöncesi	Özel	0
197	Berto Eğitim Merkezi	Lefkoşa	Lefkoşa	Lefkoşa	Özel bağımsız 3-5 yaş okulöncesi	Özel	22
198	Mini Adımlar Okul Öncesi Ve Anaokul	Lefkoşa	Lefkoşa	Lefkoşa	Özel bağımsız 3-5 yaş okulöncesi	Özel	0
199	LTB Çocuk Merkezi	Lefkoşa	Lefkoşa	Lefkoşa	Özel bağımsız 3-5 yaş okulöncesi	Özel	14
200	Küçük Mucitler Eğitim Merkezi	Lefkoşa	Lefkoşa	Lefkoşa	Özel bağımsız 3-5 yaş okulöncesi	Özel	20
201	Bal Adası Okul Öncesi Eğitim Merkezi	Gazimağusa	Gazimağusa	Gazimağusa	Özel bağımsız 3-5 yaş okulöncesi	Özel	25
202	Kindergarden Anaokulu ve Okulöncesi Eğitim	Gazimağusa	Gazimağusa	Gazimağusa	Özel bağımsız 3-5 yaş okulöncesi	Özel	22
203	Lucky Duck Learning Center	Gazimağusa	Gazimağusa	Gazimağusa	Özel bağımsız 3-5 yaş okulöncesi	Özel	36
204	Mickey Mouse Anaokul ve Etüt Merkezi	Gazimağusa	Gazimağusa	Gazimağusa	Özel bağımsız 3-5 yaş okulöncesi	Özel	13
205	Mavim Pembem Anaokulu ve Etüt Merkezi	Gazimağusa	Gazimağusa	Gazimağusa	Özel bağımsız 3-5 yaş okulöncesi	Özel	0
206	Kır Çiçekleri Okul Öncesi ve Etüt Merkezi	Gazimağusa	Gazimağusa	Gazimağusa	Özel bağımsız 3-5 yaş okulöncesi	Özel	25
207	Neokids Anaokul ve Etüt Merkezi	Gazimağusa	Gazimağusa	Gazimağusa	Özel bağımsız 3-5 yaş okulöncesi	Özel	102
208	Doğu Akdeniz Doğa Anaokulu	Gazimağusa	Gazimağusa	Gazimağusa	Özel ilk. bağlı 3-5 yaş okulöncesi	Özel	180
209	Mektebim Neo Kids Anaokulu	Gazimağusa	Gazimağusa	Gazimağusa	Özel ilk. Bağlı 3-5 yaş okulöncesi	Özel	38
210	Spring Kids Education Center	Gazimağusa	Gazimağusa	Gazimağusa	Özel bağımsız 3-5 yaş okulöncesi	Özel	55
211	Petit Baby Montessori Nursery School	Gazimağusa	Gazimağusa	Gazimağusa	Özel bağımsız 3-5 yaş okulöncesi	Özel	48
212	Dünyanın Renkleri Kreş ve Okul Öncesi Eğitim	Gazimağusa	Gazimağusa	Gazimağusa	Özel bağımsız 3-5 yaş okulöncesi	Özel	19
213	Arı Kovanı Kreş ve Anaokulu	Gazimağusa	Akdoğan	Akdoğan	Özel bağımsız 3-5 yaş okulöncesi	Özel	30
214	Kids Dream Eğitim Merkezi	Gazimağusa	Gazimağusa	Gazimağusa	Özel bağımsız 3-5 yaş okulöncesi	Özel	34
215	Oyun Bahçesi Kreşi	Gazimağusa	Gazimağusa	Gazimağusa	Özel bağımsız 3-5 yaş okulöncesi	Özel	33
216	Beyarmudu Belediyesi Okul Öncesi Eğitim Me	Gazimağusa	Akdoğan	Türkmenköy	Özel bağımsız 3-5 yaş okulöncesi	Özel	0
217	Yakın Doğu Anaokulu Yeniboğaziçi	Gazimağusa	Gazimağusa	Yeniboğaziçi	Özel bağımsız 3-5 yaş okulöncesi	Özel	272
218	Colourland Prep School Co. Ltd.	Girne	Girne	Zeytinlik	Özel bağımsız 3-5 yaş okulöncesi	Özel	79
219	Little Star Etüd Merkezi(Merkez)	Girne	Girne	Girne	Özel bağımsız 3-5 yaş okulöncesi	Özel	25
220	Münevver Bindayı Eğitim Merkezi	Girne	Girne	Karakum	Özel bağımsız 3-5 yaş okulöncesi	Özel	44

221	Boğaz Deniz Kabuğu Okul Öncesi Eğitim Merkezi	Girne	Girne	Boğazköy	Özel bağımsız 3-5 yaş	okulöncesi	Özel	12
222	Little Star Etüt Merkezi(Şube)	Girne	Girne	Çatalköy	Özel bağımsız 3-5 yaş	okulöncesi	Özel	30
223	Sweet Child Nursery	Girne	Girne	Girne	Özel bağımsız 3-5 yaş	okulöncesi	Özel	0
224	Tırtıl Oyun ile Eğitim Merkezi	Girne	Girne	Girne	Özel bağımsız 3-5 yaş	okulöncesi	Özel	0
225	Mehmet Kamburoğlu(Preschool) Okul Öncesi	Girne	Girne	Girne	Özel bağımsız 3-5 yaş	okulöncesi	Özel	0
226	Duet Okul Öncesi Eğitim Merkezi	Girne	Girne	Girne	Özel bağımsız 3-5 yaş	okulöncesi	Özel	67
227	Kar Taneleri Eğitim Merkezi	Girne	Girne	Alsancak	Özel bağımsız 3-5 yaş	okulöncesi	Özel	21
228	The American Nursery School	Girne	Girne	Karaoğlanoğlu	Özel ilk. bağlı 3-5 yaş	okulöncesi	Özel	96
229	Necat British College	Girne	Girne	Alsancak	Özel ilk. bağlı 3-5 yaş	okulöncesi	Özel	165
230	The English School of Kyrenia	Girne	Girne	Beylerbeyi	Özel ilk. bağlı 3-5 yaş	okulöncesi	Özel	231
231	Özel Doğa Okulları (Anaokul)	Girne	Girne	Ozanköy	Özel ilk. bağlı 3-5 yaş	okulöncesi	Özel	160
232	Bambini Montessori Nursery	Girne	Girne	Edremit	Özel bağımsız 3-5 yaş	okulöncesi	Özel	22
233	İnci Taneleri Eğitim Merkezi	Girne	Girne	Çatalköy	Özel bağımsız 3-5 yaş	okulöncesi	Özel	35
234	Happy Land Bellapais School	Girne	Girne	Doğanköy	Özel ilk. bağlı 3-5 yaş	okulöncesi	Özel	65
235	Lapta Creative Center	Girne	Girne	Lapta	Özel bağımsız 3-5 yaş	okulöncesi	Özel	41
236	Mozart Kids Preparatory And Music	Girne	Girne	Girne	Özel bağımsız 3-5 yaş	okulöncesi	Özel	22
237	Little Hopes Preschool	Girne	Girne	Girne	Özel bağımsız 3-5 yaş	okulöncesi	Özel	9
238	Altın Anahtar Okul Öncesi ve Etüt Merkezi	Girne	Girne	Girne	Özel bağımsız 3-5 yaş	okulöncesi	Özel	27
239	Dr. Suat Günsel Girne Okul Öncesi	Girne	Girne	Karakum	Özel bağımsız 3-5 yaş	okulöncesi	Özel	214
240	Güzelyurt Belediyesi Anaokulu	Güzelyurt	Güzelyurt	Güzelyurt	Özel bağımsız 3-5 yaş	okulöncesi	Özel	0
241	Küçücüğüm	Güzelyurt	Güzelyurt	Aşağıbostancı	Özel bağımsız 3-5 yaş	okulöncesi	Özel	32
242	Minik Kalpler Okul Öncesi Eğitim ve Etüt Merkezi	Güzelyurt	Güzelyurt	Güzelyurt	Özel bağımsız 3-5 yaş	okulöncesi	Özel	17
243	Renkli Düşler Okul Öncesi Eğitim Merkezi(Mir)	Güzelyurt	Güzelyurt	Güzelyurt	Özel bağımsız 3-5 yaş	okulöncesi	Özel	24
244	Sevgi Çiçeği Eğitim Merkezi	Güzelyurt	Güzelyurt	Güzelyurt	Özel bağımsız 3-5 yaş	okulöncesi	Özel	2
245	Smart Angels Preschool	Güzelyurt	Güzelyurt	Güzelyurt	Özel bağımsız 3-5 yaş	okulöncesi	Özel	15
246	İskele Belediyesi Çocuk Bakım ve Eğitim Merkezi	İskele	İskele	İskele	Özel bağımsız 3-5 yaş	okulöncesi	Özel	27
247	Limi Kids Education Center	İskele	Mehmetçik	Bafra	Özel bağımsız 3-5 yaş	okulöncesi	Özel	0
248	MKA Okul Öncesi Eğitim Merkezi	İskele	Yenierenköy	Yenierenköy	Özel bağımsız 3-5 yaş	okulöncesi	Özel	0
249	Minik Afacanlar Okul Öncesi Eğitim ve Etüt Merkezi	Lefke	Lefke	Gemikonağı	Özel bağımsız 3-5 yaş	okulöncesi	Özel	13
250	Keşifler Adası Okul Öncesi Eğitim Merkezi	Lefke	Lefke	Lefke	Özel bağımsız 3-5 yaş	okulöncesi	Özel	12
251	Özel Yakın Doğu İlkokulu	Lefkoşa	Lefkoşa	Gönyeli	özel ilkokul	ilköğretim	Özel	744
252	Levent Primary School	Lefkoşa	Lefkoşa	Ortaköy	özel ilkokul	ilköğretim	Özel	585
253	The Future American Elementary School	Lefkoşa	Lefkoşa	Alayköy	özel ilkokul	ilköğretim	Özel	0
254	Ted Kuzey Kıbrıs Eğitim Hizmetleri(İlkokul)	Lefkoşa	Lefkoşa	Gönyeli	özel ilkokul	ilköğretim	Özel	209
255	Necat British College	Lefkoşa	Lefkoşa	Hamitköy	özel ilkokul	ilköğretim	Özel	330
256	Doğu Akdeniz Doğa İlkokulu	Gazimağusa	Gazimağusa	Gazimağusa	özel ilkokul	ilköğretim	Özel	586
257	Mektebim Neokids İlkokulu	Gazimağusa	Gazimağusa	Gazimağusa	özel ilkokul	ilköğretim	Özel	129
258	Yakın Doğu İlkokulu Yeniboğaziçi	Gazimağusa	Gazimağusa	Yeniboğaziçi	özel ilkokul	ilköğretim	Özel	403
259	GAÜ Elementary School	Girne	Girne	Karaoğlanoğlu	özel ilkokul	ilköğretim	Özel	120
260	Necat British College	Girne	Girne	Alsancak	özel ilkokul	ilköğretim	Özel	342
261	The English School of Kyrenia	Girne	Girne	Beylerbeyi	özel ilkokul	ilköğretim	Özel	454
262	Özel Doğa Okulları (İlkokul)	Girne	Girne	Ozanköy	özel ilkokul	ilköğretim	Özel	422
263	Happy Land Bellapais School	Girne	Girne	Doğanköy	özel ilkokul	ilköğretim	Özel	166
264	Dr. Suat Günsel Girne İlkokulu	Girne	Girne	Karakum	özel ilkokul	ilköğretim	Özel	271
265	Özel Yakın Doğu Koleji (The Neareast College)	Lefkoşa	Lefkoşa	Gönyeli	özel ortaokul-lise	ortaöğretim	Özel	768
266	Levent Kolej	Lefkoşa	Lefkoşa	Ortaköy	özel ortaokul-lise	ortaöğretim	Özel	486
267	The Future American College	Lefkoşa	Lefkoşa	Alayköy	özel ortaokul-lise	ortaöğretim	Özel	0
268	Ted Kuzey Kıbrıs Eğitim Hizmetleri(Kolej)	Lefkoşa	Lefkoşa	Gönyeli	özel ortaokul-lise	ortaöğretim	Özel	280
269	Necat British College	Lefkoşa	Lefkoşa	Hamitköy	özel ortaokul-lise	ortaöğretim	Özel	239
270	Doğu Akdeniz Doğa Koleji	Gazimağusa	Gazimağusa	Gazimağusa	özel ortaokul-lise	ortaöğretim	Özel	471
271	Yakın Doğu Koleji Yeniboğaziçi	Gazimağusa	Gazimağusa	Yeniboğaziçi	özel ortaokul-lise	ortaöğretim	Özel	405
272	GAÜ Amerikan Koleji	Girne	Girne	Karaoğlanoğlu	özel ortaokul-lise	ortaöğretim	Özel	385
273	Necat British College	Girne	Girne	Alsancak	özel ortaokul-lise	ortaöğretim	Özel	234
274	The English School of Kyrenia	Girne	Girne	Beylerbeyi	özel ortaokul-lise	ortaöğretim	Özel	525
275	Özel Doğa Okulları	Girne	Girne	Ozanköy	özel ortaokul-lise	ortaöğretim	Özel	313
276	Dr. Suat Günsel Girne Koleji	Girne	Girne	Karakum	özel ortaokul-lise	ortaöğretim	Özel	198
277	Taner Akcan Çıraklık Eğitim Merkezi (TAÇEM)	Lefkoşa	Lefkoşa	Lefkoşa	Çıraklık eğitim mer.	yaygın eğitim	Resmi	1259
278	Meriç K.K.K	Lefkoşa	Değirmenlik	Meriç	Köy Kadın Kursu	yaygın eğitim	Resmi	15
279	Değirmenlik K.K.K	Lefkoşa	Değirmenlik	Değirmenlik	Köy Kadın Kursu	yaygın eğitim	Resmi	30

280	Gaziköy K.K.K	Lefkoşa	Değirmenlik	Gaziköy	Köy Kadın Kursu	yaygın eğitim	Resmi	10
281	Cihangir K.K.K(okul bünyesinde)	Lefkoşa	Değirmenlik	Cihangir	Köy Kadın Kursu	yaygın eğitim	Resmi	11
282	Düzova K.K.K	Lefkoşa	Değirmenlik	Düzova	Köy Kadın Kursu	yaygın eğitim	Resmi	10
283	Alayköy K.K.K	Lefkoşa	Lefkoşa	Alayköy	Köy Kadın Kursu	yaygın eğitim	Resmi	14
284	Osman Örek Meslek Lisesi (okul bünyesinde)	Lefkoşa	Lefkoşa	Lefkoşa	Köy Kadın Kursu	yaygın eğitim	Resmi	40
285	Gönyeli K.K.K	Lefkoşa	Lefkoşa	Gönyeli	Köy Kadın Kursu	yaygın eğitim	Resmi	32
286	Haspolat K.K.K (okul bünyesinde)	Lefkoşa	Lefkoşa	Haspolat	Köy Kadın Kursu	yaygın eğitim	Resmi	9
287	Balikesir K.K.K	Lefkoşa	Değirmenlik	Balikesir	Köy Kadın Kursu	yaygın eğitim	Resmi	13
288	Yılmazköy K.K.K	Lefkoşa	Lefkoşa	Yılmazköy	Köy Kadın Kursu	yaygın eğitim	Resmi	0
289	Yiğitler K.K.K	Lefkoşa	Lefkoşa	Yiğitler	Köy Kadın Kursu	yaygın eğitim	Resmi	9
290	Atatürk Meslek Lisesi K.K.K (okul bünyesinde)	Lefkoşa	Lefkoşa	Lefkoşa	Köy Kadın Kursu	yaygın eğitim	Resmi	235
291	Erdemli K.K.K	Lefkoşa	Lefkoşa	Erdemli	Köy Kadın Kursu	yaygın eğitim	Resmi	0
292	Akıncılar K.K.K	Lefkoşa	Lefkoşa	Akıncılar	Köy Kadın Kursu	yaygın eğitim	Resmi	0
293	Kırıkkale K.K.K	Lefkoşa	Lefkoşa	Kırıkkale	Köy Kadın Kursu	yaygın eğitim	Resmi	0
294	Yeniceköy K.K.K	Lefkoşa	Değirmenlik	Yeniceköy	Köy Kadın Kursu	yaygın eğitim	Resmi	25
295	Paşaköy K.K.K	Gazimağusa	Akdoğan	Paşaköy	Köy Kadın Kursu	yaygın eğitim	Resmi	12
296	Geçitkale K.K.K	Gazimağusa	Geçitkale	Geçitkale	Köy Kadın Kursu	yaygın eğitim	Resmi	15
297	Nergizli K.K.K	Gazimağusa	Geçitkale	Nergizli	Köy Kadın Kursu	yaygın eğitim	Resmi	0
298	Görneç K.K.K	Gazimağusa	Geçitkale	Görneç	Köy Kadın Kursu	yaygın eğitim	Resmi	10
299	Serdarlı K.K.K	Gazimağusa	Geçitkale	Serdarlı	Köy Kadın Kursu	yaygın eğitim	Resmi	13
300	Dört Yol K.K.K	Gazimağusa	Gazimağusa	Dört Yol	Köy Kadın Kursu	yaygın eğitim	Resmi	11
301	Yıldırım K.K.K	Gazimağusa	Gazimağusa	Yıldırım	Köy Kadın Kursu	yaygın eğitim	Resmi	16
302	Gazimağusa Meslek Lisesi K.K.K(okul bünyesi)	Gazimağusa	Gazimağusa	Gazimağusa	Köy Kadın Kursu	yaygın eğitim	Resmi	56
303	Vadili KKK(okul bünyesinde)	Gazimağusa	Akdoğan	Vadili	Köy Kadın Kursu	yaygın eğitim	Resmi	10
304	Mormenekşe K.K.K	Gazimağusa	Gazimağusa	Mormenekşe	Köy Kadın Kursu	yaygın eğitim	Resmi	28
305	Akdoğan K.K.K	Gazimağusa	Akdoğan	Akdoğan	Köy Kadın Kursu	yaygın eğitim	Resmi	11
306	Alaniçi K.K.K	Gazimağusa	Gazimağusa	Alaniçi	Köy Kadın Kursu	yaygın eğitim	Resmi	14
307	Beyarmudu K.K.K	Gazimağusa	Akdoğan	Beyarmudu	Köy Kadın Kursu	yaygın eğitim	Resmi	13
308	Yeniboğaziçi K.K.K	Gazimağusa	Gazimağusa	Yeniboğaziçi	Köy Kadın Kursu	yaygın eğitim	Resmi	22
309	Akova K.K.K	Gazimağusa	Gazimağusa	Akova	Köy Kadın Kursu	yaygın eğitim	Resmi	13
310	Dikmen K.K.K	Girne	Girne	Yukarıdikmen	Köy Kadın Kursu	yaygın eğitim	Resmi	11
311	Taşkent K.K.K	Girne	Girne	Yukarıtaşkent	Köy Kadın Kursu	yaygın eğitim	Resmi	21
312	Alsancak K.K.K	Girne	Girne	Alsancak	Köy Kadın Kursu	yaygın eğitim	Resmi	24
313	Çatalköy K.K.K	Girne	Girne	Çatalköy	Köy Kadın Kursu	yaygın eğitim	Resmi	37
314	Hisarköy K.K.K	Girne	Çamlıbel	Hisarköy	Köy Kadın Kursu	yaygın eğitim	Resmi	14
315	Girne Turizm Meslek Lisesi K.K.K	Girne	Girne	Girne	Köy Kadın Kursu	yaygın eğitim	Resmi	139
316	Çamlıbel K.K.K	Girne	Çamlıbel	Çamlıbel	Köy Kadın Kursu	yaygın eğitim	Resmi	20
317	Tepebaşı K.K.K	Girne	Çamlıbel	Tepebaşı	Köy Kadın Kursu	yaygın eğitim	Resmi	8
318	Karaağaç K.K.K	Girne	Girne	Karaağaç	Köy Kadın Kursu	yaygın eğitim	Resmi	18
319	Lapta K.K.K	Girne	Girne	Lapta	Köy Kadın Kursu	yaygın eğitim	Resmi	33
320	Güzelyurt Meslek Lisesi K.K.K (Okul bünyesinde)	Güzelyurt	Güzelyurt	Güzelyurt	Köy Kadın Kursu	yaygın eğitim	Resmi	0
321	Şahinler KKK	Güzelyurt	Güzelyurt	Şahinler	Köy Kadın Kursu	yaygın eğitim	Resmi	13
322	Aşağıbostancı K.K.K	Güzelyurt	Güzelyurt	Aşağıbostancı	Köy Kadın Kursu	yaygın eğitim	Resmi	3
323	Aydinköy K.K.K	Güzelyurt	Güzelyurt	Aydinköy	Köy Kadın Kursu	yaygın eğitim	Resmi	23
324	Serhatköy K.K.K	Güzelyurt	Güzelyurt	Serhatköy	Köy Kadın Kursu	yaygın eğitim	Resmi	7
325	Mehmetçik K.K.K	İskele	Mehmetçik	Mehmetçik	Köy Kadın Kursu	yaygın eğitim	Resmi	12
326	Kilitkaya K.K.K	İskele	Mehmetçik	Kilitkaya	Köy Kadın Kursu	yaygın eğitim	Resmi	10
327	İskele K.K.K	İskele	İskele	İskele	Köy Kadın Kursu	yaygın eğitim	Resmi	0
328	Yedikonuk K.K.K	İskele	Mehmetçik	Yedikonuk	Köy Kadın Kursu	yaygın eğitim	Resmi	0
329	Çayıröva K.K.K(okul bünyesinde)	İskele	Mehmetçik	Çayıröva	Köy Kadın Kursu	yaygın eğitim	Resmi	8
330	Kumyalı K.K.K(okul bünyesinde)	İskele	Mehmetçik	Kumyalı	Köy Kadın Kursu	yaygın eğitim	Resmi	11
331	Büyükkonuk K.K.K	İskele	Mehmetçik	Büyükkonuk	Köy Kadın Kursu	yaygın eğitim	Resmi	0
332	Boğaziçi K.K.K	İskele	İskele	Boğaziçi	Köy Kadın Kursu	yaygın eğitim	Resmi	13
333	Ötüken K.K.K	İskele	İskele	Ötüken	Köy Kadın Kursu	yaygın eğitim	Resmi	16
334	İncirli K.K.K	İskele	Yenierenköy	Dipkarpaz	Köy Kadın Kursu	yaygın eğitim	Resmi	0
335	Ergazi K.K.K	İskele	İskele	Ergazi	Köy Kadın Kursu	yaygın eğitim	Resmi	20
336	Yenierenköy K.K.K	İskele	Yenierenköy	Yenierenköy	Köy Kadın Kursu	yaygın eğitim	Resmi	0
337	Doğancı K.K.K	Lefke	Lefke	Doğancı	Köy Kadın Kursu	yaygın eğitim	Resmi	23
338	Gaziveren K.K.K	Lefke	Lefke	Gaziveren	Köy Kadın Kursu	yaygın eğitim	Resmi	23

339	Lefke K.K.K	Lefke	Lefke	Lefke	Köy Kadın Kursu	yaygın eğitim	Resmi	13
340	İlim Final Dergisi Dershanesi Bardak Şubesi(T	Lefkoşa	Lefkoşa	Lefkoşa	Dershane	yaygın eğitim	Özel	173
341	Korel Dershanesi	Lefkoşa	Değirmenlik	Demirhan	Dershane	yaygın eğitim	Özel	13
342	Varoğlu Matematik Dershanesi	Lefkoşa	Lefkoşa	Lefkoşa	Dershane	yaygın eğitim	Özel	4
343	Yeni Sistem Dershanesi(Şube B/Tek Birlik)	Lefkoşa	Lefkoşa	Lefkoşa	Dershane	yaygın eğitim	Özel	90
344	Yeni Sistem Dershanesi (Şube A/ Tek Birlik)	Lefkoşa	Lefkoşa	Lefkoşa	Dershane	yaygın eğitim	Özel	223
345	Yeni Sistem Dershanesi	Lefkoşa	Lefkoşa	Lefkoşa	Dershane	yaygın eğitim	Özel	218
346	Büyük Atak Eğitim Merkezi	Lefkoşa	Lefkoşa	Hamitköy	Dershane	yaygın eğitim	Özel	40
347	Tus World Dershanesi	Lefkoşa	Lefkoşa	Lefkoşa	Dershane	yaygın eğitim	Özel	54
348	İlim Final Dergisi Dershanesi Mağusa Şubesi	Gazimağusa	Gazimağusa	Gazimağusa	Dershane	yaygın eğitim	Özel	119
349	M.E.E.Z. Dershanem Etüt Merkezi	Gazimağusa	Gazimağusa	Gazimağusa	Dershane	yaygın eğitim	Özel	140
350	Quick Solve Eğitim Merkezi	Gazimağusa	Gazimağusa	Gazimağusa	Dershane	yaygın eğitim	Özel	31
351	Argun Aşıkoğlu Dershanesi	Girne	Girne	Girne	Dershane	yaygın eğitim	Özel	12
352	Doğru Hedef Dershanesi	Girne	Girne	Girne	Dershane	yaygın eğitim	Özel	36
353	Mavi Ufuklar	Girne	Girne	Girne	Dershane	yaygın eğitim	Özel	26
354	Taktik dershanesi	Girne	Girne	Esentepe	Dershane	yaygın eğitim	Özel	19
355	Duet Bale ve Müzik Eğitim Merkezi	Girne	Girne	Girne	Dershane	yaygın eğitim	Özel	20
356	Tümler Dershanesi	Güzelyurt	Güzelyurt	Güzelyurt	Dershane	yaygın eğitim	Özel	0
357	Dersin Dershanesi	İskele	İskele	İskele	Dershane	yaygın eğitim	Özel	39
358	Doray Dershanesi	İskele	İskele	İskele	Dershane	yaygın eğitim	Özel	0
359	İlk Hedef Dershanesi	İskele	Mehmetçik	Çayırova	Dershane	yaygın eğitim	Özel	24
360	İlk Hedef Dershanesi	İskele	İskele	İskele	Dershane	yaygın eğitim	Özel	22
361	Dersin Dershanesi(Şube)	İskele	İskele	İskele	Dershane	yaygın eğitim	Özel	32
362	Ayhan Gürsel İngilizce Eğitim Merkezi	Lefkoşa	Lefkoşa	Lefkoşa	Kurs Yeri	yaygın eğitim	Özel	7
363	Bengü and Gözde Learning Center	Lefkoşa	Lefkoşa	Gönyeli	Kurs Yeri	yaygın eğitim	Özel	0
364	English Club Language Center	Lefkoşa	Lefkoşa	Lefkoşa	Kurs Yeri	yaygın eğitim	Özel	50
365	Englishtime Education Center	Lefkoşa	Lefkoşa	Lefkoşa	Kurs Yeri	yaygın eğitim	Özel	45
366	Halk Sanatları Eğitim Merkezi	Lefkoşa	Lefkoşa	Lefkoşa	Kurs Yeri	yaygın eğitim	Özel	32
367	Kıbrıs Ruh Sağlığı Enstitüsü	Lefkoşa	Lefkoşa	Lefkoşa	Kurs Yeri	yaygın eğitim	Özel	27
368	Kıbrıs Sanat Müzik ve Bale Okulu(Lefkoşa)	Lefkoşa	Lefkoşa	Lefkoşa	Kurs Yeri	yaygın eğitim	Özel	61
369	Libem Eğitim Merkezi	Lefkoşa	Lefkoşa	Lefkoşa	Kurs Yeri	yaygın eğitim	Özel	7
370	Ledra Art Music and Fine Arts Studio	Lefkoşa	Lefkoşa	Lefkoşa	Kurs Yeri	yaygın eğitim	Özel	70
371	Nicosia Language Center	Lefkoşa	Lefkoşa	Lefkoşa	Kurs Yeri	yaygın eğitim	Özel	45
372	Öngel Kozmetoloji Koleji	Lefkoşa	Lefkoşa	Gönyeli	Kurs Yeri	yaygın eğitim	Özel	85
373	Öztansel Eng.Language & Education Counsel	Lefkoşa	Lefkoşa	Lefkoşa	Kurs Yeri	yaygın eğitim	Özel	10
374	Sidestreeets Educational and Cultural Initiative	Lefkoşa	Lefkoşa	Lefkoşa	Kurs Yeri	yaygın eğitim	Özel	0
375	Success Özel İngiliz Dili Eğitimi ve Danışmanlı	Lefkoşa	Lefkoşa	Lefkoşa	Kurs Yeri	yaygın eğitim	Özel	29
376	Trafik Kazalarını Önleme Derneği Trafik Eğ. Pa	Lefkoşa	Lefkoşa	Lefkoşa	Kurs Yeri	yaygın eğitim	Özel	134
377	The Management Centre of Mediteranian	Lefkoşa	Lefkoşa	Lefkoşa	Kurs Yeri	yaygın eğitim	Özel	51
378	Major Music Centre Ltd.	Lefkoşa	Lefkoşa	Ortaköy	Kurs Yeri	yaygın eğitim	Özel	95
379	Ac-Met Eğitim Merkezi	Lefkoşa	Lefkoşa	Lefkoşa	Kurs Yeri	yaygın eğitim	Özel	0
380	Cemal Önem's English Chamber	Lefkoşa	Lefkoşa	Lefkoşa	Kurs Yeri	yaygın eğitim	Özel	0
381	Önder Fahrioğlu English House	Lefkoşa	Lefkoşa	Lefkoşa	Kurs Yeri	yaygın eğitim	Özel	316
382	Sevgi Altay Erginel Eğitim Merkezi	Lefkoşa	Lefkoşa	Lefkoşa	Kurs Yeri	yaygın eğitim	Özel	112
383	Teknokul Araş.Gel.ve Eğ. Mrk. Ltd	Lefkoşa	Lefkoşa	Lefkoşa	Kurs Yeri	yaygın eğitim	Özel	5
384	English Way Course Center	Lefkoşa	Lefkoşa	Lefkoşa	Kurs Yeri	yaygın eğitim	Özel	15
385	Cyprus Primary Training Center	Lefkoşa	Lefkoşa	Lefkoşa	Kurs Yeri	yaygın eğitim	Özel	0
386	Kredo Muhasebe Danışmanlık	Lefkoşa	Lefkoşa	Ortaköy	Kurs Yeri	yaygın eğitim	Özel	89
387	Mathesis Eğ. ve Gelişim Ltd.	Lefkoşa	Lefkoşa	Ortaköy	Kurs Yeri	yaygın eğitim	Özel	53
388	Mustafa Kenan Müzik Eğitim ve Danışmanlık	Lefkoşa	Lefkoşa	Ortaköy	Kurs Yeri	yaygın eğitim	Özel	6
389	Business Management School of Cyprus	Lefkoşa	Lefkoşa	Ortaköy	Kurs Yeri	yaygın eğitim	Özel	107
390	English Garden Learning Centre	Lefkoşa	Lefkoşa	Gönyeli	Kurs Yeri	yaygın eğitim	Özel	32
391	Green Kitchen Project (Mutfak Sanatları)(201	Lefkoşa	Lefkoşa	Lefkoşa	Kurs Yeri	yaygın eğitim	Özel	74
392	Töder Eğitim Merkezi	Lefkoşa	Lefkoşa	Lefkoşa	Kurs Yeri	yaygın eğitim	Özel	102
393	Re-Chord Sanat (Müzik) Merkezi	Lefkoşa	Lefkoşa	Kermiya	Kurs Yeri	yaygın eğitim	Özel	10
394	Alphalec Language and Education Center	Lefkoşa	Lefkoşa	Gönyeli	Kurs Yeri	yaygın eğitim	Özel	0
395	English Leader Education Centre	Lefkoşa	Lefkoşa	Lefkoşa	Kurs Yeri	yaygın eğitim	Özel	53
396	Berlin Institut of Languages and Education	Lefkoşa	Lefkoşa	Lefkoşa	Kurs Yeri	yaygın eğitim	Özel	0

397	Belcanto Art Center	Lefkoşa	Lefkoşa	Hamitköy	Kurs Yeri	yaygın eğitim	Özel	46
398	Behiye Erses Eğitim Merkezi(Şube)	Lefkoşa	Lefkoşa	Lefkoşa	Kurs Yeri	yaygın eğitim	Özel	27
399	Aliye Ersalıcı English Language Centre	Lefkoşa	Lefkoşa	Lefkoşa	Kurs Yeri	yaygın eğitim	Özel	0
400	Sanlı Interactive Language Center (Şube)	Lefkoşa	Lefkoşa	Lefkoşa	Kurs Yeri	yaygın eğitim	Özel	0
401	Cyprus Recitment and Placement Consultan	Lefkoşa	Lefkoşa	Lefkoşa	Kurs Yeri	yaygın eğitim	Özel	51
402	Inscope Education And Consultancy	Lefkoşa	Lefkoşa	Lefkoşa	Kurs Yeri	yaygın eğitim	Özel	0
403	English Mode Language Center	Lefkoşa	Lefkoşa	Lefkoşa	Kurs Yeri	yaygın eğitim	Özel	70
404	Mavi Çocuk Sanat Atölyesi	Lefkoşa	Lefkoşa	Lefkoşa	Kurs Yeri	yaygın eğitim	Özel	30
405	Ataner Eğitim ve Danışmanlık Ltd.	Lefkoşa	Lefkoşa	Lefkoşa	Kurs Yeri	yaygın eğitim	Özel	57
406	All-Levels Education	Lefkoşa	Lefkoşa	Lefkoşa	Kurs Yeri	yaygın eğitim	Özel	0
407	Denge Yetişkin Öğrenim Merkezi	Lefkoşa	Lefkoşa	Lefkoşa	Kurs Yeri	yaygın eğitim	Özel	0
408	İlk -İz Eğitim Merkezi	Lefkoşa	Lefkoşa	Hamitköy	Kurs Yeri	yaygın eğitim	Özel	0
409	Huzur Sarper Kurs Merkezi	Lefkoşa	Lefkoşa	Ortaköy	Kurs Yeri	yaygın eğitim	Özel	28
410	Nicosia Dance House	Lefkoşa	Lefkoşa	Ortaköy	Kurs Yeri	yaygın eğitim	Özel	45
411	Mesarya Education House	Lefkoşa	Lefkoşa	Lefkoşa	Kurs Yeri	yaygın eğitim	Özel	0
412	Modemoiselle Beauty	Lefkoşa	Lefkoşa	Ortaköy	Kurs Yeri	yaygın eğitim	Özel	8
413	Şifa Arı 3D & Education Center	Lefkoşa	Lefkoşa	Lefkoşa	Kurs Yeri	yaygın eğitim	Özel	128
414	Cenk Paşa Eğitim ve Danışmanlık Merkezi	Lefkoşa	Lefkoşa	Lefkoşa	Kurs Yeri	yaygın eğitim	Özel	19
415	Touch Mode Education and Practice	Lefkoşa	Lefkoşa	Lefkoşa	Kurs Yeri	yaygın eğitim	Özel	119
416	Cankan Eğitim Merkezi	Lefkoşa	Lefkoşa	Lefkoşa	Kurs Yeri	yaygın eğitim	Özel	0
417	Günbay Eğitim Merkezi	Lefkoşa	Değirmenlik	Minareliköy	Kurs Yeri	yaygın eğitim	Özel	0
418	İnşaat Mühendisleri Odası Sürekli Eğitim Mer	Lefkoşa	Lefkoşa	Lefkoşa	Kurs Yeri	yaygın eğitim	Özel	52
419	Masterplus Eğitim ve Danışmanlık Merkezi	Lefkoşa	Lefkoşa	Lefkoşa	Kurs Yeri	yaygın eğitim	Özel	76
420	A new Link Language Center	Gazimağusa	Gazimağusa	Gazimağusa	Kurs Yeri	yaygın eğitim	Özel	125
421	American Cultural Association Language Sch	Gazimağusa	Gazimağusa	Gazimağusa	Kurs Yeri	yaygın eğitim	Özel	76
422	Bahar Denizoğlu Kuaför ve Güzellik Eğ. Mrk.	Gazimağusa	Gazimağusa	Tuzla	Kurs Yeri	yaygın eğitim	Özel	56
423	HYS Kıbrıs Eğitim ve Danışmanlık Eğitim Mer	Gazimağusa	Gazimağusa	Gazimağusa	Kurs Yeri	yaygın eğitim	Özel	0
424	İntered Eğitim ve Danışmanlık Merkezi	Gazimağusa	Gazimağusa	Gazimağusa	Kurs Yeri	yaygın eğitim	Özel	110
425	Güney Önal Dil Merkezi	Gazimağusa	Gazimağusa	Tuzla	Kurs Yeri	yaygın eğitim	Özel	76
426	European GCE Study Center	Gazimağusa	Gazimağusa	Gazimağusa	Kurs Yeri	yaygın eğitim	Özel	70
427	Başak San Art Drama ve Müzik Merkezi	Gazimağusa	Gazimağusa	Gazimağusa	Kurs Yeri	yaygın eğitim	Özel	62
428	Gizem Sarp Müzik Eğitim Merkezi	Gazimağusa	Gazimağusa	Gazimağusa	Kurs Yeri	yaygın eğitim	Özel	96
429	English World Language Center	Gazimağusa	Gazimağusa	Gazimağusa	Kurs Yeri	yaygın eğitim	Özel	120
430	Your Space Education Centre	Gazimağusa	Gazimağusa	Gazimağusa	Kurs Yeri	yaygın eğitim	Özel	41
431	Disc Professional Training Center	Gazimağusa	Gazimağusa	Gazimağusa	Kurs Yeri	yaygın eğitim	Özel	23
432	Sevtap Özgüzel Bilir Kuaförlük Güzellik Kurs N	Gazimağusa	Gazimağusa	Gazimağusa	Kurs Yeri	yaygın eğitim	Özel	30
433	Esra Tülek Eğitim ve Kurs Merkezi	Gazimağusa	Akdoğan	Akdoğan	Kurs Yeri	yaygın eğitim	Özel	22
434	Boğaziçi Sinerji Kurs Merkezi	Gazimağusa	Gazimağusa	Yeniboğaziçi	Kurs Yeri	yaygın eğitim	Özel	45
435	London Bus Education Center	Gazimağusa	Gazimağusa	Gazimağusa	Kurs Yeri	yaygın eğitim	Özel	99
436	Renkli Notalar Sanat ve Kurs Yeri	Gazimağusa	Gazimağusa	Tuzla	Kurs Yeri	yaygın eğitim	Özel	93
437	Santon Language Center	Gazimağusa	Gazimağusa	Gazimağusa	Kurs Yeri	yaygın eğitim	Özel	36
438	Learn English with Nurten Daloğlu	Gazimağusa	Gazimağusa	Yıldırım	Kurs Yeri	yaygın eğitim	Özel	36
439	Bio-Mest Güzellik Merkezi	Girne	Girne	Girne	Kurs Yeri	yaygın eğitim	Özel	11
440	C-Quals Language Services Ltd.	Girne	Girne	Girne	Kurs Yeri	yaygın eğitim	Özel	74
441	Duet Bale Eğitim Merkezi	Girne	Girne	Girne	Kurs Yeri	yaygın eğitim	Özel	51
442	Kıbrıs Sanat Müzik ve Bale Okulu	Girne	Girne	Lapta	Kurs Yeri	yaygın eğitim	Özel	12
443	Kıbrıs Sanat Müzik ve Bale Okulu	Girne	Girne	Karakum	Kurs Yeri	yaygın eğitim	Özel	45
444	Kyrenia Education Centre	Girne	Girne	Girne	Kurs Yeri	yaygın eğitim	Özel	34
445	Mediterranean Music Center	Girne	Girne	Boğazköy	Kurs Yeri	yaygın eğitim	Özel	3
446	Nülten Kuaförlük Kurs Yeri	Girne	Girne	Alsancak	Kurs Yeri	yaygın eğitim	Özel	6
447	Aloha Learning Center	Girne	Girne	Girne	Kurs Yeri	yaygın eğitim	Özel	35
448	Impress Eğitim Merkezi	Girne	Girne	Zeytinlik	Kurs Yeri	yaygın eğitim	Özel	0
449	Class Kyrenia Center For Learning & Support	Girne	Girne	Girne	Kurs Yeri	yaygın eğitim	Özel	25
450	Bengüsu Law Clinic Ltd.	Girne	Girne	Girne	Kurs Yeri	yaygın eğitim	Özel	0
451	Eclipse Language Centre	Girne	Girne	Girne	Kurs Yeri	yaygın eğitim	Özel	3
452	ECS Education Centre Services	Girne	Girne	Lapta	Kurs Yeri	yaygın eğitim	Özel	10
453	Atelier Arkin	Girne	Girne	Girne	Kurs Yeri	yaygın eğitim	Özel	91
454	S & J Make Up Beauty Hair Dressing Training	Girne	Girne	Girne	Kurs Yeri	yaygın eğitim	Özel	28
455	Mavi Yunus Eğitim Merkezi	Girne	Girne	Esentepe	Kurs Yeri	yaygın eğitim	Özel	8

456	İsviç Net İletişim Hizmetleri	Girne	Girne	Edremit	Kurs Yeri	yaygın eğitim	Özel	10
457	Katrina Güzellik ve Eğitim Merkezi	Girne	Girne	Girne	Kurs Yeri	yaygın eğitim	Özel	0
458	Akana Yaratıcı Drama Danışmanlık Merkezi	Girne	Girne	Girne	Kurs Yeri	yaygın eğitim	Özel	0
459	Behiye Erses Eğitim Merkezi	Güzelyurt	Güzelyurt	Güzelyurt	Kurs Yeri	yaygın eğitim	Özel	12
460	Royal Art Müzik Eğitim Merkezi	İskele	İskele	İskele	Kurs Yeri	yaygın eğitim	Özel	83
461	Ela Özel Eğitim (Early Learning Academy)	Lefkoşa	Değirmenlik	Cihangir	Özel Özel Eğitim Me	yaygın eğitim	Özel	101
462	Özev Özel Eğitim Okulu	Lefkoşa	Lefkoşa	Lefkoşa	Özel Özel Eğitim Me	yaygın eğitim	Özel	128
463	Algım Özel Eğitim Merkezi	Lefkoşa	Lefkoşa	Lefkoşa	Özel Özel Eğitim Me	yaygın eğitim	Özel	30
464	Gülen Gözler Özel Eğitim Merkezi	Lefkoşa	Lefkoşa	Lefkoşa	Özel Özel Eğitim Me	yaygın eğitim	Özel	16
465	Mavi Okyanus Özel Eğitim Merkezi	Lefkoşa	Lefkoşa	Lefkoşa	Özel Özel Eğitim Me	yaygın eğitim	Özel	23
466	Armel Özel Eğitim Merkezi	Lefkoşa	Lefkoşa	Gönyeli	Özel Özel Eğitim Me	yaygın eğitim	Özel	54
467	Algım Özel Eğitim Merkezi	Lefkoşa	Lefkoşa	Lefkoşa	Özel Özel Eğitim Me	yaygın eğitim	Özel	28
468	Özgür Adımlar Özel Eğitim Merkezi	Lefkoşa	Lefkoşa	Lefkoşa	Özel Özel Eğitim Me	yaygın eğitim	Özel	32
469	Elita Özel Eğitim Merkezi	Lefkoşa	Lefkoşa	Ortaköy	Özel Özel Eğitim Me	yaygın eğitim	Özel	0
470	Derin İz Özel Eğitim ve Rehabilitasyon Merke	Lefkoşa	Lefkoşa	Lefkoşa	Özel Özel Eğitim Me	yaygın eğitim	Özel	0
471	Melfiz Fizik Tedavi Sağlık Yaşam ve Özel Eğiti	Lefkoşa	Lefkoşa	Gönyeli	Özel Özel Eğitim Me	yaygın eğitim	Özel	0
472	Lego Junior Özel Eğitim Merkezi	Gazimağusa	Gazimağusa	Gazimağusa	Özel Özel Eğitim Me	yaygın eğitim	Özel	41
473	Domino Üç Artı Özel Eğitim ve Rehabilitasyon	Gazimağusa	Gazimağusa	Gazimağusa	Özel Özel Eğitim Me	yaygın eğitim	Özel	6
474	Kuzey Özel Eğitim ve Danışmanlık Merkezi	Girne	Girne	Arapköy	Özel Özel Eğitim Me	yaygın eğitim	Özel	8
475	Girne Psikolojik Danışmanlık, Bireysel Gelişim	Girne	Girne	Girne	Özel Özel Eğitim Me	yaygın eğitim	Özel	11
476	Yerdeki Yıldızlar Destek Eğitim Merkezi	İskele	İskele	İskele	Özel Özel Eğitim Me	yaygın eğitim	Özel	+
477	Renki Puzzle Özel eğitim Merkezi	İskele	İskele	Bahçeler	Özel Özel Eğitim Me	yaygın eğitim	Özel	14
478	Artım Eğitim Merkezi	Lefkoşa	Lefkoşa	Lefkoşa	Anaokula bağlı Etüt	yaygın eğitim	Özel	59
479	Artım Junior School	Lefkoşa	Lefkoşa	Lefkoşa	Anaokula bağlı Etüt	yaygın eğitim	Özel	65
480	Doğru Çizgi Eğitim ve Etüt Merkezi	Lefkoşa	Lefkoşa	Lefkoşa	Etüt	yaygın eğitim	Özel	14
481	Kıbrıs Tiamo Eğitim Merkezi	Lefkoşa	Lefkoşa	Gönyeli	Etüt	yaygın eğitim	Özel	+
482	Kıbrıs Türk Çocuk Esirgeme Kurumu	Lefkoşa	Lefkoşa	Lefkoşa	Etüt	yaygın eğitim	Özel	55
483	Cıvıltı Çocuk Kulübü Etüt Merkezi	Lefkoşa	Lefkoşa	Lefkoşa	Anaokula bağlı Etüt	yaygın eğitim	Özel	15
484	Green Flipper	Lefkoşa	Lefkoşa	Lefkoşa	Anaokula bağlı Etüt	yaygın eğitim	Özel	0
485	İyikalp Çocuk Kulübü	Lefkoşa	Lefkoşa	Gönyeli	Anaokula bağlı Etüt	yaygın eğitim	Özel	10
486	Little Bees Junior School	Lefkoşa	Lefkoşa	Lefkoşa	Anaokula bağlı Etüt	yaygın eğitim	Özel	0
487	Mavi Elma Eğitim Merkezi	Lefkoşa	Lefkoşa	Gönyeli	Anaokula bağlı Etüt	yaygın eğitim	Özel	0
488	Minik Dahiler Eğitim Merkezi	Lefkoşa	Lefkoşa	Gönyeli	Anaokula bağlı Etüt	yaygın eğitim	Özel	31
489	Neşem Yuva	Lefkoşa	Lefkoşa	Gönyeli	Anaokula bağlı Etüt	yaygın eğitim	Özel	17
490	Birikim Kids Eğitim Merkezi	Lefkoşa	Lefkoşa	Lefkoşa	Anaokula bağlı Etüt	yaygın eğitim	Özel	0
491	Tohum Okul Öncesi Eğitim Merkezi	Lefkoşa	Lefkoşa	Ortaköy	Anaokula bağlı Etüt	yaygın eğitim	Özel	8
492	Genç Elit Eğitim Merkezi	Lefkoşa	Lefkoşa	Lefkoşa	Etüt	yaygın eğitim	Özel	35
493	Little Hands Nursery Play House	Lefkoşa	Lefkoşa	Lefkoşa	Anaokula bağlı Etüt	yaygın eğitim	Özel	11
494	Şekerler Diyarı O.Öncesi Eğ. ve Etüt Merkezi	Lefkoşa	Değirmenlik	Demirhan	Anaokula bağlı Etüt	yaygın eğitim	Özel	15
495	Berto Eğitim Merkezi	Lefkoşa	Lefkoşa	Lefkoşa	Anaokula bağlı Etüt	yaygın eğitim	Özel	26
496	Ayşe Çalışkan Martı Etüt Merkezi	Gazimağusa	Gazimağusa	Gazimağusa	Etüt	yaygın eğitim	Özel	25
497	Bal Adası Okul Öncesi Eğitim Merkezi	Gazimağusa	Gazimağusa	Gazimağusa	Anaokula bağlı Etüt	yaygın eğitim	Özel	18
498	Lucky Duck Learning Center	Gazimağusa	Gazimağusa	Gazimağusa	Anaokula bağlı Etüt	yaygın eğitim	Özel	11
499	Mickey Mouse Anaokul ve Etüt Merkezi	Gazimağusa	Gazimağusa	Gazimağusa	Anaokula bağlı Etüt	yaygın eğitim	Özel	5
500	Mavim Pembem Anaokulu ve Etüt Merkezi	Gazimağusa	Gazimağusa	Gazimağusa	Anaokula bağlı Etüt	yaygın eğitim	Özel	12
501	Kır Çiçekleri Okul Öncesi ve Etüt Merkezi	Gazimağusa	Gazimağusa	Gazimağusa	Anaokula bağlı Etüt	yaygın eğitim	Özel	0
502	Neokids Anaokul ve Etüt Merkezi	Gazimağusa	Gazimağusa	Gazimağusa	Anaokula bağlı Etüt	yaygın eğitim	Özel	48
503	Artım Junior School (Teori)	Gazimağusa	Gazimağusa	Gazimağusa	Anaokula bağlı Etüt	yaygın eğitim	Özel	59
504	Petit Baby Montessori Nursery School (Etüt)	Gazimağusa	Gazimağusa	Gazimağusa	Anaokula bağlı Etüt	yaygın eğitim	Özel	6
505	Dünyanın Renkleri Kreş ve Okul Öncesi Eğitim	Gazimağusa	Akdoğan	Akdoğan	Etüt	yaygın eğitim	Özel	3
506	Artım Junior School (Basamak Ticaret Ltd)	Girne	Girne	Girne	Etüt	yaygın eğitim	Özel	58
507	Little Star Etüd Merkezi(Merkez)	Girne	Girne	Girne	Anaokula bağlı Etüt	yaygın eğitim	Özel	10
508	Münevver Bındayı Eğitim Merkezi	Girne	Girne	Karakum	Anaokula bağlı Etüt	yaygın eğitim	Özel	0
509	Little Star Etüd Merkezi(Şube)	Girne	Girne	Çatalköy	Anaokula bağlı Etüt	yaygın eğitim	Özel	10
510	Sweet Child Nursery	Girne	Girne	Girne	Anaokula bağlı Etüt	yaygın eğitim	Özel	5
511	İnci Taneleri Eğitim Merkezi	Girne	Girne	Çatalköy	Anaokula bağlı Etüt	yaygın eğitim	Özel	15
512	Mozart Kids Preparatory And Music	Girne	Girne	Girne	Anaokula bağlı Etüt	yaygın eğitim	Özel	20
513	Altın Anahtar Okul Öncesi ve Etüt Merkezi	Girne	Girne	Girne	Anaokula bağlı Etüt	yaygın eğitim	Özel	0
514	Küçücüğüm	Güzelyurt	Güzelyurt	Aşağıbostancı	Anaokula bağlı Etüt	yaygın eğitim	Özel	15

2023-2024

OKUL ÖNCESİ, İLKOKUL, RESMİ ÖZEL EĞİTİM OKULLARI, ORTAOKUL VE LİSELER

Toplam Okul,Kurum, Öğrenci, Şube

Okul/		Şube	Öğrenci		
		Class	Student		
			Erkek/Male	Kız/Female	Top./Total
268	KKTC Genel toplam (Grand total)	3006	30474	29510	59984
111	KKTC 3 Yaş (pre-primary-age 3)	111	698	677	1375
	KKTC 4 Yaş (pre-primary-age 4)	193	1343	1314	2657
	KKTC 5 Yaş (pre-primary-age 5)	254	2037	1930	3967
111	KKTC okul öncesi top. (pre-primary total)	558	4078	3921	7999
90	KKTC ilkokul top. (primary total)	1004	11448	11233	22681
7	KKTC Resmi Özel Eğ. Okulları (Public special edu. schools)	122	141	190	331
60	KKTC Ortaokul top. (lower sec.total)	479	6678	6314	12992
	KKTC Lise top. (upper sec.total)	843	8129	7852	15981
	KKTC Ortaokul+Lise top. (sec.total)	1322	14807	14166	28973
110	Resmi ilkokul toplamı (Public schools)	2194	23647	22729	46376
23	Resmi 3 yaş (Practice schools-age 3)	3	23	13	36
	Resmi 4 yaş (Practice+pre-primary schools-age 4)	72	540	512	1052
	Resmi 5 yaş (Practice+pre-primary schools-age 5)	148	1301	1176	2477
7	Resmi Özel Eğitim Okulları (Public Special Edu.schools)	122	141	190	331
110	Resmi O öncesi+öz.eğ+ilk.top. (pre-p+spec.+primary)	1118	10979	10728	21707
36	Genel Ortaokul (General lower sec.)	378	5695	5331	11026
	Resmi Lise top. (public upper sec.total)	698	6973	6670	13643
	Genel Liseler (General upper sec.)	397	4524	5225	9749
12	Mesleki Liseler (Vocational upper sec.)	301	2449	1445	3894
48	Resmi Ortaokul + Genel lise top.+ Meslek Lisesi (Public Secd	1076	12668	12001	24669
110	Özel okul toplamı (Private schools)	812	6827	6781	13608
88	3 yaş (Age 3)	108	675	664	1339
	4 yaş(Age 4)	121	803	802	1605
	5 yaş (Age 5)	106	736	754	1490
88	Özel O.Öncesi Top.(Private Pre-primary total)	335	2214	2220	4434
10	Özel ilkokul (Private primary)	231	2474	2396	4870
12	Özel Ortaokul+lise top. (Private secondary)	246	2139	2165	4304
	Ortaokul (lower sec.)	101	983	983	1966
	Lise (upper sec.)	145	1156	1182	2338

2023-2024 MEB ÖZET İSTATİSTİK TABLOSU (OCAK 2023)

I. OKUL ÖNCESİ-İLKOKUL-RESMİ ÖZEL EĞİTİM OKULLARI-ORTAÖĞRETİM

	Okul Sayı ¹	Öğrenci	Eğ.Kadrosu ²	Şube	Öğren/Eğ.Kadri	Öğren/Şube	Bir Önceki Yıla Göre Öğrenci Artış Oranı
KKTC Genel Toplamı	273	59984	6693	3006	8,96	19,95	4,66
3 yaş	111	1375	198	111	6,94	12,39	3,93
4 yaş		2657	271	193	9,80	13,77	11,17
5 yaş		3967	422	254	9,40	15,62	-2,41
KKTC Okul Öncesi (3-5 yaş) Toplamı	111	7999	891	558	8,98	14,34	2,84
KKTC İlkokul Toplamı	95	22681	2011	1004	11,28	22,59	5,16
KKTC Resmi Özel Eğitim Okulları	7	331	160	122	2,07	2,71	10,33
KKTC Ortaokul ve Lise Toplamı	60	28973	3595	1322	8,06	21,92	4,73
Devlet Okul Toplamı	158	46376	5046	2448	9,19	18,94	4,64
3 yaş (MTÖ uygulama anaokulları)		36	2	3	18,00	12,00	0,00
4 yaş	23	1052	80	72	13,15	14,61	13,48
5 yaş		2477	222	148	11,16	16,74	-7,33
Okul Öncesi (3-5 yaş) Toplamı	23	3565	304	223	11,73	15,99	-1,95
İlkokul	80	17811	1468	773	12,13	23,04	6,04
Özel Eğitim Okulları	7	331	196	122	1,69	2,71	10,33
TC Sözleşmeli Öğretmen			110				
İLKÖĞRETİM DAİRESİ GENEL TOPLAM	110	21707	1968	1118			4,70
Genel Ortaokullar	36	11026	2354	378	8,51	91,05	6,68
Genel Liseler		13643		698			45,39
TC Sözleşmeli Öğretmen			118				
GENEL ORTAÖĞRETİM DAİRESİ GENEL TOPLAM	36	24669	2354	1076	10,48	22,93	25,10
Mesleki Teknik Öğretim	12	3894	724	301	5,38	12,94	0,75
TC Sözleşmeli Öğretmen				28			
MESLEKİ EĞİTİM DAİRESİ TOPLAMI	12	3894	724	301	5,38	12,94	0,75
Özel Okul Toplamı	115	13608	1647	808	8,26	16,84	4,73
Özel 3 yaş	88	1339	196	108	6,83	12,40	4,04
Özel 4 yaş		1605	191	121	8,40	13,26	9,71
Özel 5 yaş (Anasınıfı)		1490	200	106	7,45	14,06	7,04
Özel Okul Öncesi (3-5 yaş) Toplamı	88	4434	587	335	7,55	13,24	7,05
Özel İlkokul	15	4870	543	231	8,97	21,08	2,05
Özel Ortaokul	12	1966	468	101	4,20	19,47	6,73
Özel Lise		2338		145			4,51
Özel Ortaokul ve Lise Toplamı	12	4304	517	246	8,32	17,50	5,52

¹ Okul sayısına ilköğretim bünyesindeki anaokulları ile lise bünyesindeki ortaokullar dahil edilmemiştir. ² Müdür, muavin, atelye şefi, öğretmen (kadrolu-sözleşmeli-Tc sözleşmeli), tek.öğ.görevlisi toplamıdır.

³ MTÖ Uygulama anaokulları dahildir.

VATANDAŞLIĞA GÖRE ÖĞRENCİ SAYISI	KKTC	TC	3. ÜLKE	TOPLAM
Devlet okulları	29864	12497	4015	46376
%	66,0	26,0	8,0	
Özel okullar	9113	1656	2839	13608
%	69,9	11,4	18,7	
GENEL TOPLAM	38977	14153	6854	59984
%	66,9	22,7	10,4	

2003-2023 Öğrenci Sayıları

Number of Students

	2003	2004	2005	2006	2007	2008	2009	2010	2011	2012	2013	2014	2015	2016	2017	2018	2019	2020	2021	2022	2023
KKTC Genel Toplam(Grand Total)	38764	39175	40120	41574	42450	44679	44957	45854	45693	46405	46939	47463	48158	49566	50813	51713	53191	52631	55031	57311	59984
KKTC 3 yaş top.(total of age 3)	203	242	282	341	431	439	431	466	493	510	592	826	903	1024	1115	1112	1296	980	1235	1323	1375
KKTC 4 yaş top.(total of age 4)	849	1068	1117	1307	1584	1678	1546	1783	1850	1885	1977	2324	2201	2349	2331	2436	2605	1992	2424	2390	2657
KKTC 5 yaş top.(total of age 5)	3053	3161	3494	3449	3453	3438	3807	3980	3943	4105	3947	3610	3642	3674	3885	3812	3898	3632	3897	4065	3967
KKTC O.Öncesi top.(pre-primary total)	4105	4471	4893	5097	5468	5555	5784	6229	6286	6500	6516	6760	6746	7047	7331	7360	7799	6604	7556	7778	7999
KKTC Resmi Özel Eğitim Okulları (public special)	86	89	145	220	225	198	200	189	164	180	209	178	183	168	245	227	233	237	242	300	331
KKTC İlkokul top.(primary total)	16064	16239	16637	17573	18112	17896	17697	18083	17912	17983	18569	18887	19068	19427	19509	19861	19988	19897	20167	21569	22681
KKTC Ortaokul top.(lower sec.)	9946	9720	10010	10244	10319	10611	10512	10487	10596	10578	10338	10148	10303	10719	11281	11756	12114	11781	11925	14415	12992
KKTC Lise top.(upper sec.)	8563	8656	8435	8440	8326	10419	10764	10866	10735	11164	11307	11490	11858	12205	12447	12509	13057	14112	15141	15091	15981
Genel Orta+Lise top. (aca.sec. total)	16249	15906	16058	16247	16257	17661	17961	18273	18454	18653	18249	17820	18269	19654	20391	20927	21794	22215	23252	36038	34787
Mesleki (Orta)+Lise top.(voc. sec. total)	2260	2470	2387	2437	2388	3369	3315	3080	2877	3089	3396	3818	3892	3270	3337	3338	3377	3678	3814	3865	3894
KKTC Orta+Lise top.(sec.total)	18509	18376	18445	18684	18645	21030	21276	21353	21331	21742	21645	21638	22161	22924	23728	24265	25171	25893	27066	25822	28973
Resmi okul top.(public total)	35921	35584	35689	36186	36385	38264	38581	38625	38119	38168	38218	38187	38825	39687	40433	40904	42125	42259	43387	44318	46376
Resmi 3 yaş* (public-age 3)												60	60	47	43	52	63	50	36	36	36
Resmi 4 yaş* (public-age 4)	591	761	759	872	1035	1120	997	1190	1223	1236	1224	1340	1157	1159	1110	1192	1262	887	1049	927	1052
Resmi 5 yaş* (public-age 5)	2705	2746	3011	2863	2713	2808	3130	3064	3067	3061	2913	2621	2752	2653	2763	2687	2763	2540	2580	2673	2477
Resmi O.Öncesi* (public pre-primary)	3296	3507	3770	3735	3748	3928	4127	4254	4290	4297	4137	4021	3969	3859	3916	3931	4088	3477	3665	3636	3565
Resmi Özel Eğitim Okulları (public special)	86	89	145	220	225	198	200	189	164	180	209	178	183	168	245	227	233	237	242	300	331
Resmi İlkokul(public primary)	15302	15102	15119	15742	16015	15755	15450	15464	15049	14891	15229	15462	15621	15943	15960	15965	16135	16212	16193	16797	17811
Resmi Ortaokul top.(public lower sec)	9285	8892	8924	8906	8963	9208	9325	9237	9333	9120	8863	8647	8895	9252	9702	10130	10478	10203	10234	10336	11026
Resmi lise top.(public upper sec.)	7952	7994	7731	7583	7434	9175	9479	9481	9283	9680	9780	9879	10157	10465	10610	10651	11191	12130	13053	13249	13643
Resmi Genel Lise(academic)	5692	5524	5344	5146	5046	5806	6164	6401	6406	6674	6578	6364	6610	7195	7273	7313	7814	8452	9239	9384	9749
Resmi Mesleki Lise(vocational)	2260	2470	2387	2437	2388	3369	3315	3080	2877	3006	3202	3515	3547	3270	3337	3338	3377	3678	3814	3865	3894
Genel Orta+Lise(GOÖ) top. (aca.sec. total)	14977	14416	14268	14052	14009	15014	15489	15638	15739	15711	15247	14708	15160	16447	16975	17443	18292	18655	19473	19720	20775
Mesleki (Orta)+Lise (MTÖ)top. (voc.sec.)	2260	2470	2387	2437	2388	3369	3315	3080	2877	3089	3396	3818	3892	3270	3337	3338	3377	3678	3814	3865	3894
Resmi Orta+Lise Top. (public sec.total)	17237	16886	16655	16489	16397	18383	18804	18718	18616	18800	18643	18526	19052	19717	20312	20781	21669	22333	23287	23585	24669

* 2014 yılında MTÖ Uygulama anaokulları dahil edilmiştir.(Practice Pre-primary schools were added in 2014)

2016 yılında Hala Sultan İlahiyet Koleji Mesleki Teknik Öğretimden Genel Ortaöğretime bağlanmıştır. (Hala Sultan ilahiyat Koleji was transferred into general secondary from vocational secondary in 2016)

2003-2022 Öğrenci Sayıları

Number of Students

	2003	2004	2005	2006	2007	2008	2009	2010	2011	2012	2013	2014	2015	2016	2017	2018	2019	2020	2021	2022	2023
Özel okul top.(private total)	2843	3591	4431	5388	6065	6415	6376	7229	7574	8237	8721	9276	9333	9879	10380	10809	11066	10372	11644	12993	13608
Özel 3 yaş (private-age 3)	203	242	282	341	431	439	431	466	493	510	592	766	843	977	1072	1060	1233	930	1199	1287	1339
Özel 4 yaş (private-age 4)	258	307	358	435	549	558	549	593	627	649	753	984	1044	1190	1221	1244	1343	1105	1375	1463	1605
Özel 5 yaş (private age 5)	348	415	483	586	740	630	677	916	876	1044	1034	989	890	1021	1122	1125	1135	1092	1317	1392	1490
Özel O.Öncesi (private pre-pimary)	809	964	1123	1362	1720	1627	1657	1975	1996	2203	2379	2739	2777	3188	3415	3429	3711	3127	3891	4142	4434
Özel ilkokul (private primary)	762	1137	1518	1831	2097	2141	2247	2619	2863	3092	3340	3425	3447	3484	3549	3896	3853	3685	3974	4772	4870
Özel ortaokul top.(private lower se	661	828	1086	1338	1356	1403	1187	1250	1263	1458	1475	1501	1408	1467	1579	1626	1636	1578	1691	4079	1966
Özel lise top.(private upper sec.)	611	662	704	857	892	1244	1285	1385	1452	1484	1527	1611	1701	1740	1837	1858	1866	1982	2088	1842	2338
Özel Orta+Lise Top. (private sec.tot	1272	1490	1790	2195	2248	2647	2472	2635	2715	2942	3002	3112	3109	3207	3416	3484	3502	3560	3779	2237	4304

2003-2023 Öğrenci Farkları

	2003	2004	2005	2006	2007	2008	2009	2010	2011	2012	2013	2014	2015	2016	2017	2018	2019	2020	2021	2022	2023
KKTC Genel Toplam(Grand Total)		411	945	1454	876	2229	278	897	-161	712	534	524	695	1408	1247	900	1478	-560	2400	2280	2673
KKTC 3 yaş top.(total of age 3)		39	40	60	90	7	-7	35	27	17	82	234	77	121	91	-3	184	-316	255	88	52
KKTC 4 yaş top.(total of age 4)		219	49	189	277	95	-133	237	67	35	92	347	-123	148	-18	105	169	-613	432	-34	267
KKTC 5 yaş top.(total of age 5)		108	333	-45	4	-15	369	173	-37	162	-158	-337	32	32	211	-73	86	-266	265	168	-98
KKTC O.öncesi top.(pre-primary total)		366	422	204	371	87	229	445	57	214	16	244	-14	301	284	29	439	-1195	952	222	221
KKTC Resmi Özel Eğitim Mrk. (publicspecial e.)		3	56	75	5	-27	2	-11	-25	16	29	-31	5	-15	77	-18	6	4	5	58	31
KKTC ilkokul top.(primary total)		175	398	936	539	-216	-199	386	-171	71	586	318	181	359	82	352	127	-91	270	1402	1112
KKTC Ortaokul top.(lower sec.)		-226	290	234	75	292	-99	-25	109	-18	-240	-190	155	416	562	475	358	-333	144	2490	-1423
TC Genel Ortaokul top.(acad.lower)		-226	290	234	75	292	-99	-25	109	-101	-351	-299	113	761	562	475	358	-333	144	12887	-2112
TC Mesleki Ortaokul top.(voc.lower)		0	0	0	0	0	0	0	0	83	111	109	42	-345	0	0	0	0	0	0	0
KKTC Lise top.(upper sec.)		93	-221	5	-114	2093	345	102	-131	429	143	183	368	347	242	62	548	1055	1029	-50	890
TC Genel Lise top.(acad.upper sec)		-117	-138	-45	-65	1112	399	337	72	300	-53	-130	336	624	175	61	509	754	893	-101	861
TC Mesleki Lise top.(voc.upper sec)		210	-83	50	-49	981	-54	-235	-203	129	196	313	32	-277	67	1	39	301	136	51	29
Genel Orta+Lise top. (aca.sec. total)		-343	152	189	10	1404	300	312	181	199	-404	-429	449	1385	737	536	867	421	1037	12786	-1251
Genel Mesleki (Orta)+Lise top. (voc. sec. total)		210	-83	50	-49	981	-54	-235	-203	212	307	422	74	-622	67	1	39	301	136	51	29
KKTC Orta+Lise top.(sec.total)		-133	69	239	-39	2385	246	77	-22	411	-97	-7	523	763	804	537	906	722	1173	-1244	3151
Resmi okul top.(public total)		-337	105	497	199	1879	317	44	-506	49	50	-31	638	862	746	471	1221	134	1128	931	2058
Resmi 3 yaş** (public-age 3)		0	0	0	0	0	0	0	0	0	0	60	0	-13	-4	9	11	-13	-14	0	0
Resmi 4 yaş** (public-age 4)		170	-2	113	163	85	-123	193	33	13	-12	116	-183	2	-49	82	70	-375	162	-122	125
Resmi 5 yaş (public-age 5)		41	265	-148	-150	95	322	-66	3	-6	-148	-292	131	-99	110	-76	76	-223	40	93	-196
Resmi Öncesi* (public pre-primary)		211	263	-35	13	180	199	127	36	7	-160	-116	-52	-110	57	15	157	-611	188	-29	-71
Resmi Özel Eğitim Mrk. (public special e.)		3	56	75	5	-27	2	-11	-25	16	29	-31	5	-15	77	-18	6	4	5	58	31
Resmi ilkokul(public primary)		-200	17	623	273	-260	-305	14	-415	-158	338	233	159	322	17	5	170	77	-19	604	1014
Resmi Ortaokul top.(public lower sec.)		-393	32	-18	57	245	117	-88	96	-213	-257	-216	248	357	450	428	348	-275	31	102	690
Resmi Genel ortaokul(academic)		-393	32	-18	57	245	117	-88	96	-296	-368	-325	206	702	450	428	348	-275	31	10499	1
Resmi Mesleki Ortaokul(vocational)										83	111	109	42	-345							
Resmi lise top.(public upper sec.)		42	-263	-148	-149	1741	304	2	-198	397	100	99	278	308	145	41	540	939	923	196	394
Resmi Genel Lise(academic)		-168	-180	-198	-100	760	358	237	5	268	-96	-214	246	585	78	40	501	638	787	145	365
Resmi Mesleki Lise(vocational)		210	-83	50	-49	981	-54	-235	-203	129	196	313	32	-277	67	1	39	301	136	51	29
Genel Orta+Lise top. (aca.sec. total)		-561	-148	-216	-43	1005	475	149	101	-28	-464	-539	452	1287	528	468	849	363	818	247	1055
Mesleki (Orta)+Lise top. (voc..sec. total)		210	-83	50	-49	981	-54	-235	-203	212	307	422	74	-622	67	1	39	301	136	51	29
Resmi Orta+Lise Top. (public sec.total)		-351	-231	-166	-92	1986	421	-86	-102	184	-157	-117	526	665	595	469	888	664	954	298	1084

Özel okul top.(private total)		748	840	957	677	350	-39	853	345	663	484	555	57	546	501	429	257	-694	1272	1349	615
Özel 3 yaş (private-age 3)		39	40	60	90	7	-7	35	27	17	82	174	77	134	95	-12	173	-303	269	88	52
Özel 4 yaş (private-age 4)		49	51	76	114	10	-10	44	34	22	104	231	60	146	31	23	99	-238	270	88	142
Özel 5 yaş (private age 5)		67	68	103	154	-110	47	239	-40	168	-10	-45	-99	131	101	3	10	-43	225	75	98
Özel OÖncesi (private pre-pimary)		155	159	239	358	-93	30	318	21	207	176	360	38	411	227	14	282	-584	764	251	292
Özel ilkokul (private primary)		375	381	313	266	44	106	372	244	229	248	85	22	37	65	347	-43	-168	289	798	98
Özel ortaokul top.(private lower sec.)		167	258	252	18	47	-216	63	13	195	17	26	-93	59	112	47	10	-58	113	2388	-2113
Özel lise top.(private upper sec.)		51	42	153	35	352	41	100	67	32	43	84	90	39	97	21	8	116	106	-246	496
Özel Orta+Lise Top. (private sec.total)		218	300	405	53	399	-175	163	80	227	60	110	-3	98	209	68	18	58	219	-1542	2067

2003-2023 Öğrenci Artışları (%)

Rate of Increase in Number of Students

	2003	2004	2005	2006	2007	2008	2009	2010	2011	2012	2013	2014	2015	2016	2017	2018	2019	2020	2021	2022	2023
KKTC Genel Toplam(Grand Total)		1,1	2,4	3,6	2,1	5,3	0,6	2,0	-0,4	1,6	1,2	1,1	1,5	2,9	2,5	1,8	2,9	-1,1	4,6	4,1	4,7
KKTC 3 yaş top.(total of age 3)		19,1	16,6	21,3	26,3	1,7	-1,7	8,1	5,8	3,5	16,0	39,6	9,3	13,4	8,9	-0,3	16,5	-24,4	26,0	7,1	3,9
KKTC 4 yaş top.(total of age 4)		25,8	4,6	16,9	21,2	6,0	-7,9	15,3	3,8	1,9	4,9	17,5	-5,3	6,7	-0,8	4,5	6,9	-23,5	21,7	-1,4	11,2
KKTC 5 yaş top.(total of age 5)		3,5	10,5	-1,3	0,1	-0,4	10,7	4,5	-0,9	4,1	-3,8	-8,5	0,9	0,9	5,7	-1,9	2,3	-6,8	7,3	4,3	-2,4
KKTC O.öncesi top.(pre-primary total)		8,9	9,4	4,2	7,3	1,6	4,1	7,7	0,9	3,4	0,2	3,7	-0,2	4,5	4,0	0,4	6,0	-15,3	14,4	2,9	2,8
KKTC Resmi Özel Eğitim Okulları (public special edu)		3,5	62,9	51,7	2,3	-12,0	1,0	-5,5	-13,2	9,8	16,1	-14,8	2,8	-8,2	45,8	-7,3	2,6	1,7	2,1	24,0	10,3
KKTC ilkokul top.(primary total)		1,1	2,5	5,6	3,1	-1,2	-1,1	2,2	-0,9	0,4	3,3	1,7	1,0	1,9	0,4	1,8	0,6	-0,5	1,4	7,0	5,2
KKTC Ortaokul top.(lower sec.)		-2,3	3,0	2,3	0,7	2,8	-0,9	-0,2	1,0	-0,2	-2,3	-1,8	1,5	4,0	5,2	4,2	3,0	-2,7	1,2	20,9	-9,9
KKTC Lise top.(upper sec.)		1,1	-2,6	0,1	-1,4	25,1	3,3	0,9	-1,2	4,0	1,3	1,6	3,2	2,9	2,0	0,5	4,4	8,1	7,3	-0,3	5,9
Genel Orta+Lise top. (aca.sec. total)		-2,1	1,0	1,2	0,1	8,6	1,7	1,7	1,0	1,1	-2,2	-2,4	2,5	7,6	3,7	2,6	4,1	1,9	4,7	55,0	-3,5
Mesleki (Orta)+Lise top.(voc. sec. total)		9,3	-3,4	2,1	-2,0	41,1	-1,6	-7,1	-6,6	7,4	9,9	12,4	1,9	-16,0	2,0	0,0	1,2	8,9	3,7	1,3	0,8
KKTC Orta+Lise top.(sec.total)		-0,7	0,4	1,3	-0,2	12,8	1,2	0,4	-0,1	1,9	-0,4	0,0	2,4	3,4	3,5	2,3	3,7	2,9	4,5	-4,6	12,2

2003-2023 Öğrenci Artışları (%)

Rate of Increase in Number of Students

	2003	2004	2005	2006	2007	2008	2009	2010	2011	2012	2013	2014	2015	2016	2017	2018	2019	2020	2021	2022	2023
Resmi okul top.(public total)		-0,9	0,3	1,4	0,5	5,2	0,8	0,1	-1,3	0,1	0,1	-0,1	1,7	2,2	1,9	1,2	3,0	0,3	2,7	2,1	4,6
Resmi O. öncesi* (public pre-primary)		6,4	7,5	-0,9	0,3	4,8	5,1	3,1	0,8	0,2	-3,7	-2,8	-1,3	-2,8	1,5	0,4	4,0	-14,9	5,4	-0,8	-2,0
Resmi Özel Eğitim Okulları (public special edu.)		3,5	62,9	51,7	2,3	-12,0	1,0	-5,5	-13,2	9,8	16,1	-14,8	2,8	-8,2	45,8	-7,3	2,6	1,7	2,1	24,0	10,3
Resmi ilkokul (public primary)		-1,3	0,1	4,1	1,7	-1,6	-1,9	0,1	-2,7	-1,0	2,3	1,5	1,0	2,1	0,1	0,0	1,1	0,5	-0,1	3,7	6,0
Resmi Ortaokul top.(public lower sec.)		-4,2	0,4	-0,2	0,6	2,7	1,3	-0,9	1,0	-2,3	-2,8	-2,4	2,9	4,0	4,9	4,4	3,4	-2,6	0,3	1,0	6,7
Resmi lise top.(public upper sec.)		0,5	-3,3	-1,9	-2,0	23,4	3,3	0,0	-2,1	4,3	1,0	1,0	2,8	3,0	1,4	0,4	5,1	8,4	7,6	1,5	3,0
Resmi Genel Lise(academic)		-3,0	-3,3	-3,7	-1,9	15,1	6,2	3,8	0,1	4,2	-1,4	-3,3	3,9	8,9	1,1	0,5	6,9	8,2	9,3	1,6	3,9
Resmi Mesleki Lise(vocational)		9,3	-3,4	2,1	-2,0	41,1	-1,6	-7,1	-6,6	4,5	6,5	9,8	0,9	-7,8	2,0	0,0	1,2	8,9	3,7	1,3	0,8
Orta+Lise(GOÖ) top. (aca.sec. total)		-3,7	-1,0	-1,5	-0,3	7,2	3,2	1,0	0,6	-0,2	-3,0	-3,5	3,1	8,5	3,2	2,8	4,9	2,0	4,4	1,3	5,3
Mesleki (Orta)+Lise(MTÖ) top. (voc.sec. total)		9,3	-3,4	2,1	-2,0	41,1	-1,6	-7,1	-6,6	7,4	9,9	12,4	1,9	-16,0	2,0	0,0	1,2	8,9	3,7	1,3	0,8
Resmi Orta+Lise Top. (public sec.total)		-2,0	-1,4	-1,0	-0,6	12,1	2,3	-0,5	-0,5	1,0	-0,8	-0,6	2,8	3,5	3,0	2,3	4,3	3,1	4,3	1,3	4,6

Özel okul top.(private total)		26,3	23,4	21,6	12,6	5,8	-0,6	13,4	4,8	8,8	5,9	6,4	0,6	5,9	5,1	4,1	2,4	-6,3	12,3	11,6	4,7
Özel O. Öncesi (private pre-pimary)		19,2	16,5	21,3	26,3	-5,4	1,8	19,2	1,1	10,4	8,0	15,1	1,4	14,8	7,1	0,4	8,2	-15,7	24,4	6,5	7,0
Özel İlkokul (private primary)		49,2	33,5	20,6	14,5	2,1	5,0	16,6	9,3	8,0	8,0	2,5	0,6	1,1	1,9	9,8	-1,1	-4,4	7,8	20,1	2,1
Özel Ortaokul top.(private lower sec.)		25,3	31,2	23,2	1,3	3,5	-15,4	5,3	1,0	15,4	1,2	1,8	-6,2	4,2	7,6	3,0	0,6	-3,5	7,2	141,2	-51,8
Özel Lise top.(private upper sec.)		8,3	6,3	21,7	4,1	39,5	3,3	7,8	4,8	2,2	2,9	5,5	5,6	2,3	5,6	1,1	0,4	6,2	5,3	-11,8	26,9
Özel Orta+Lise top. (private sec.total)		17,1	20,1	22,6	2,4	17,7	-6,6	6,6	3,0	8,4	2,0	3,7	-0,1	3,2	6,5	2,0	0,5	1,7	6,2	-40,8	92,4

* 2014 yılında MTÖ Uygulama anaokulları dahil edilmiştir.(Practice Pre-primary schools were added in 2014)

2016 yılında Hala Sultan İlahiyet Koleji Mesleki Teknik Öğretimden Genel Ortaöğretime bağlanmıştır. (Hala Sultan ilahiyat Koleji was transferred into general secondary from vocational secondary in 2016)

2003-2023 Devlet ve Özel Okul Öğrenci Payları(%)

Share of Public&Private School Students

	2003	2004	2005	2006	2007	2008	2009	2010	2011	2012	2013	2014	2015	2016	2017	2018	2019	2020	2021	2022	2023
Resmi okul top.(public total)	92,67	90,83	88,96	87,04	85,71	85,64	85,82	84,23	83,42	82,25	81,42	80,46	80,62	80,07	79,57	79,10	79,20	80,29	78,84	77,33	77,31
Resmi 3 yaş* (public-age 3)	0,0	0,0	0,0	0,0	0,0	0,0	0,0	0,0	0,0	0,0	0,0	7,3	6,6	4,6	3,9	4,7	4,9	5,1	2,9	2,7	2,6
Resmi 4 yaş* (public-age 4)	69,6	71,2	67,9	66,7	65,3	66,7	64,5	66,7	66,1	65,6	61,9	57,7	52,6	49,3	47,6	48,9	48,4	44,5	43,3	38,8	39,6
Resmi 5 yaş* (public-age 5)	88,6	86,9	86,2	83,0	78,6	81,7	82,2	77,0	77,8	74,6	73,8	72,6	75,6	72,2	71,1	70,5	70,9	69,9	66,2	65,8	62,4
Resmi O. öncesi* (public pre-primar)	80,3	78,4	77,0	73,3	68,5	70,7	71,4	68,3	68,2	66,1	63,5	59,5	58,8	54,8	53,4	53,4	52,4	52,6	48,5	46,7	44,6
Resmi ilkokul (public primary)	95,3	93,0	90,9	89,6	88,4	88,0	87,3	85,5	84,0	82,8	82,0	81,9	81,9	82,1	81,8	80,4	80,7	81,5	80,3	77,9	78,5
Resmi Ortaokul top.(public lower s	93,4	91,5	89,2	86,9	86,9	86,8	88,7	88,1	88,1	86,2	85,7	85,2	86,3	86,3	86,0	86,2	86,5	86,6	85,8	71,7	84,9
Resmi lise top.(public upper sec.)	92,9	92,4	91,7	89,8	89,3	88,1	88,1	87,3	86,5	86,7	86,5	86,0	85,7	85,7	85,2	85,1	85,7	86,0	86,2	87,8	85,4
Resmi Genel Lise(academic)	66,5	63,8	63,4	61,0	60,6	55,7	57,3	58,9	59,7	59,8	58,2	55,4	55,7	59,0	58,4	58,5	59,8	59,9	61,0	62,2	61,0
Resmi Mesleki Lise(vocational)	26,4	28,5	28,3	28,9	28,7	32,3	30,8	28,3	26,8	26,9	28,3	30,6	29,9	26,8	26,8	26,7	25,9	26,1	25,2	25,6	24,4
Genel Orta+Lise (GOÖ) top. (aca.se	80,9	78,5	77,4	75,2	75,1	71,4	72,8	73,2	73,8	72,3	70,4	68,0	68,4	71,7	71,5	71,9	72,7	72,0	71,9	76,4	71,7
Mesleki (Orta)+Lise (MTÖ) top. (vo	12,2	13,4	12,9	13,0	12,8	16,0	15,6	14,4	13,5	14,2	15,7	17,6	17,6	14,3	14,1	13,8	13,4	14,2	14,1	15,0	13,4
Resmi Orta+Lise Top. (public sec.to	93,1	91,9	90,3	88,3	87,9	87,4	88,4	87,7	87,3	86,5	86,1	85,6	86,0	86,0	85,6	85,6	86,1	86,3	86,0	91,3	85,1
Özel okul top.(private total)	7,3	9,2	11,0	13,0	14,3	14,4	14,2	15,8	16,6	17,8	18,6	19,5	19,4	19,9	20,4	20,9	20,8	19,7	21,2	22,7	22,7
Özel 3 yaş (private-age 3)	100,0	100,0	100,0	100,0	100,0	100,0	100,0	100,0	100,0	100,0	100,0	92,7	93,4	95,4	96,1	95,3	95,1	94,9	97,1	97,3	97,4
Özel 4 yaş (private-age 4)	30,4	28,8	32,1	33,3	34,7	33,3	35,5	33,3	33,9	34,4	38,1	42,3	47,4	50,7	52,4	51,1	51,6	55,5	56,7	61,2	60,4
Özel 5 yaş (private age 5)	11,4	13,1	13,8	17,0	21,4	18,3	17,8	23,0	22,2	25,4	26,2	27,4	24,4	27,8	28,9	29,5	29,1	30,1	33,8	34,2	37,6
Özel O. Öncesi (private pre-pimary)	19,7	21,6	23,0	26,7	31,5	29,3	28,6	31,7	31,8	33,9	36,5	40,5	41,2	45,2	46,6	46,6	47,6	47,4	51,5	53,3	55,4
Özel ilkokul (private primary)	4,7	7,0	9,1	10,4	11,6	12,0	12,7	14,5	16,0	17,2	18,0	18,1	18,1	17,9	18,2	19,6	19,3	18,5	19,7	22,1	21,5
Özel Ortaokul top.(private lower se	6,6	8,5	10,8	13,1	13,1	13,2	11,3	11,9	11,9	13,8	14,3	14,8	13,7	13,7	14,0	13,8	13,5	13,4	14,2	28,3	15,1
Özel Lise top.(private upper sec.)	7,1	7,6	8,3	10,2	10,7	11,9	11,9	12,7	13,5	13,3	13,5	14,0	14,3	14,3	14,8	14,9	14,3	14,0	13,8	12,2	14,6
Özel Orta+Lise top. (private sec.tot	6,9	8,1	9,7	11,7	12,1	12,6	11,6	12,3	12,7	13,5	13,9	14,4	14,0	14,0	14,4	14,4	13,9	13,7	14,0	8,7	14,9

* 2014 yılında MTÖ Uygulama anaokulları dahil edilmiştir.(including Practice Pre-primary schools as from the year 2014)

2016 yılında Hala Sultan İlahiyet Koleji Mesleki Teknik Öğretimden Genel Ortaöğretime bağlanmıştır. (Hala Sultan ilahiyat Koleji was transferred into general secondary from vocational secondary in 2016)

Devlet ve Özel Okul Öğrenci Payı %

