

K.K.T.C. MİLLİ EĞİTİM  
BAKANLIĞI

TURKISH REPUBLIC OF NORTHERN  
CYPRUS

MINISTRY OF NATIONAL  
EDUCATION

EĞİTİM ORTAK HİZMETLER  
DAİRESİ MÜDÜRLÜĞÜ

DEPARTMENT OF COMMON  
SERVICES FOR EDUCATION

2024-2025  
İSTATİSTİK YILLIĞI  
STATISTICAL YEARBOOK

Sadece Bakanlığımıza ait verileri ve Bakanlığımıza kayıtlı okul ve kurumları içerir.  
MoNEC data and registered schools & institutions by MoNEC

DERLEME VE BASIM: ARALIK, 2024  
COMPILATION AND PUBLICATION: DECEMBER, 2024

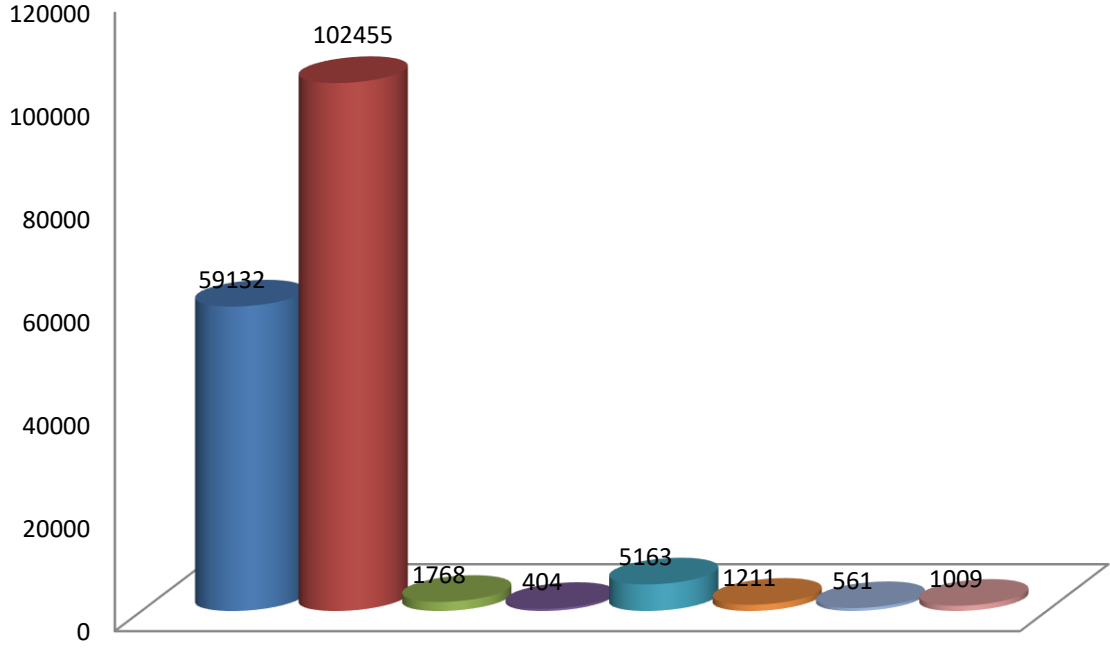

■ Okul Öncesi-İlkokul-Ortaokul- Lise-Resmi Özel Eğitim Okulları Toplamı (Total of Pre-Primary-Primary-Secondary Schools- Public Special Education Schools)

■ AÖA+Üniversiteler (Higher Education Institutions)

■ Köy Kadın Kursları (Courses for Women)

■ Çıraklık Eğitimi (Apprenticeship Training)

■ Kurs Yerleri (Various Courses)

■ Dershaneler (Teaching Centers)

■ Özel Özel Eğitim Merkezleri (Private Special Education Centers)

■ Etüt Merkezleri (Etude Centers)

## ÖN SÖZ

Bu yayın, Bakanlığımıza bağlı olarak örgün ve yaygın eğitim kapsamında faaliyette bulunan 3 yaş üzeri çocuk, genç ve yetişkinlere eğitim veren tüm resmi ve özel okul ile özel öğretim kurumlarının eğitim düzey, eğitim sektörü ilçe, bucak, bucak merkezi, köy, mahalle, okul, alan, sınıf, cinsiyet ve vatandaşlık bazında öğrenci ve yetişkinler ile eğitim kadrosuna ilişkin güncel sayı, oran ve analizleri içermektedir.

Eğitimi planlama ve uygulama aşamalarında kullanma amacı yanında ülke ve kent planlamasına da katkı sağlama ve kullanıcıları çağın gereksinimleri doğrultusunda bilgilendirme anlayışı ile Bakanlığımız ve İçişleri Bakanlığı, Harita Dairesi işbirliği ilk kez 2011 yılında başlatılan bir çalışma ile örgün ve yaygın eğitim kapsamındaki tüm okul ve kurumlar resmi yerleşim listesine göre ilçe, bucak, bucak merkezi, köy ve mahalle bazında sınıflandırılmış, kodlandırılmış, Google Earth’de konumlandırılmış ve 2012 yılı itibarıyla ilk etapta tüm resmi okulların genel ve bölgesel haritaları çıkarılmış, 2014 yılı itibarıyla haritalara yükseköğretim kurumları da dahil edilmiştir. 2022 yılı itibarıyla de sözkonusu haritalar güncellenmiş olup, yayında yer almaktadır.

Eğitim planlamasının uygulanabilirliği, eğitim göstergelerinin kıyaslanabilirliği tam, doğru ve güvenilir istatistiki bilgilerin seri bir şekilde derlenmesi ve kullanıcılara aktarılması ile mümkündür.

İlk kez 2008 yılında derlenmeye başlayan eğitim istatistikleri, yukarıdaki ilkeler ışığında, sürekli ve sistematik bir zeminde güncellenmekte ve geliştirilmektedir. Çalışmaları sürdürülmekte olan e-devlet projelerinden MEB Bilgi Sistemi Projesinin uygulamaya konulmasıyla eğitime ve okullara dair elektronik ortamda çok daha kapsamlı, erişilebilir, kıyaslanabilir verilerin seri bir şekilde toplanması, tutulması, derlenmesi ve kullanıcılara aktarılması mümkün olabilecektir.

Yukarıda bahsi geçen çalışmalara ve yayının oluşumuna katkı koyanlara teşekkür eder; yayının, eğitim adına tüm kullanıcılara yararlı olmasını dileriz.

Milli Eğitim Bakanlığı

Yayının her hakkı KKTC Milli Eğitim Bakanlığı’na aittir.

Yayına yönelik sorularınız için: Tel: + 90 (392) 2279677

[eoht@mebnet.net](mailto:eoht@mebnet.net)

<http://eoht.mebnet.net>

## FOREWORD

This publication consists of current education figures, rates and analysis on schools and education institutions, teaching staff, students by level of education, public and private sector, district, sub-district, village and street, school, study field, grade, gender and nationality at all schools and institutions offering education for the ages over 3 years old within formal & non-formal education.

With the intention of planning and executing education as well as planning the state and the city and informing users according to the needs of Today, within a study launching in 2011 with the partnership of the Map Department, Ministry of Interior, all schools and institutions were listed and coded by the official settlement list and located on Google Earth. Physical and regional maps on public schools were created for the first time in 2012. In 2014, higher education institutions were also included to the maps. As for 2022, all the maps have been updated and presented in this publication.

The applicability of educational planning and international comparability of educational indicators will be possible through rapid compilation and transmission of implicit, accurate and reliable statistical data to users.

In line with the above mentioned principles, Education Statistical Yearbook compiled for the first time in 2008 is compiled, updated, released and developed on systematic and continuous basis.

By MoNEC Information System Project, an automation system that has been still currently working on within E-Devlet (E-State) studies, much more detailed, accessible, compatible and comparable data on schools and education will be able to be collected, compiled and transmitted to the users rapidly.

We would like to thank to all for their contribution to the above mentioned studies and the publication.

We hope that the publication will be beneficial for education and for all users.

Ministry of National Education

All right reserved by the Ministry of National Education, TRNC.

For questions on the publication: +90 (392) 2279677

[eoht@mebnet.net](mailto:eoht@mebnet.net)

<http://eoht.mebnet.net>

## İÇİNDEKİLER (CONTENTS)

Sayfa/Page

Ön Söz  
Foreword

I

İçindekiler  
Contents

III

**MEB Resmi Okul ve Yüksek Öğrenim Kurumları Genel ve Bölgesel Yerleşim Haritaları**  
Maps of MoNEC (Public) Schools & MoNEC Higher Education Institutions

IV

**2024-2025 Tablo ve Grafik Listesi**  
Table & Graph of Contents

XI-XII

**2024-2025 MEB ÖRGÜN EĞİTİM**  
MoNEC Formal Education

1

**Okul Öncesi, İlkokul, Resmi Özel Eğitim Okulları, Ortaokul ve Liseler**

1

MoNEC Pre-Primary, Primary, Public Special Education & Secondary Education Schools

Okul Öncesi (Pre-Primary Schools)

22

İlkokul (Primary Schools)

28

Resmi Özel Eğitim Okulları (Public Special Education Schools)

33

Ortaokul ve Liseler (Secondary Schools)

34

Eğitim Grafikleri (Education graphics)

49

**Yükseköğrenim (Higher Education)**

58

**2024-2025 MEB YAYGIN EĞİTİM**  
MoNEC Non-Formal Education

61

Çıraklık Eğitim Merkezi (Apprenticeship Training Centre)

62

Köy Kadın Kursları (Courses for Women)

62-63

Dershaneler (Private Teaching Centres)

64

Kurs Yerleri (Private Courses)

64-65

Özel Özel Eğitim Merkezleri (Private Special Education Centres)

66

Etüt Merkezleri (Etude Centres)

67

**2024 Yerleşimlerine (İlçe, Bucak Merkezi, Bucak, Köy, Mahalle) Göre MEB Örgün ve Yaygın Eğitim Okul ve Kurumları**

68-77

MoNEC Formal & Non-Formal Education Schools&Institutions by Settlement Areas  
(District, subdistrict, village, street)

Resmi Okul ve üniversitelere ait veriler ilgili Daire Müdürlüklerince, özel okul ve kurumlara ait veriler Eğitim Ortak Hizmetler Dairesi Müdürlüğü tarafından toplanmış, derleme, analiz, düzenleme ve basım Eğitim Ortak Hizmetler Dairesi Müdürlüğüne gerçekleştirilmiştir.

Okul haritalar Mart 2021'de İçişleri Bakanlığı, Harita Dairesi tarafından güncellenmiştir. Haritaların oluşumu için gereken veritabanı ve Google Earth konumlandırmaları daire müdürlüklerinin işbirliği ile Eğitim Ortak Hizmetler Dairesi'nce gerçekleştirilmiştir.

Sadece MEB'ye kayıtlı okul ve kurumları içerir. (Includes only schools&institutions registered by MoNEC)

Data on public schools&universities were collected by the relevant directories ; data collecting on private schools & institutions, data compiling, analysing, editing & publishing have been performed by the department of Common Services for Education.

School maps were updated by the Map Department, Ministry of Interior in March, 2021. Database and the Google Earth placement were set up by the Department of Common Services for Education in cooperation with the directories.)



# LEFKOŞA

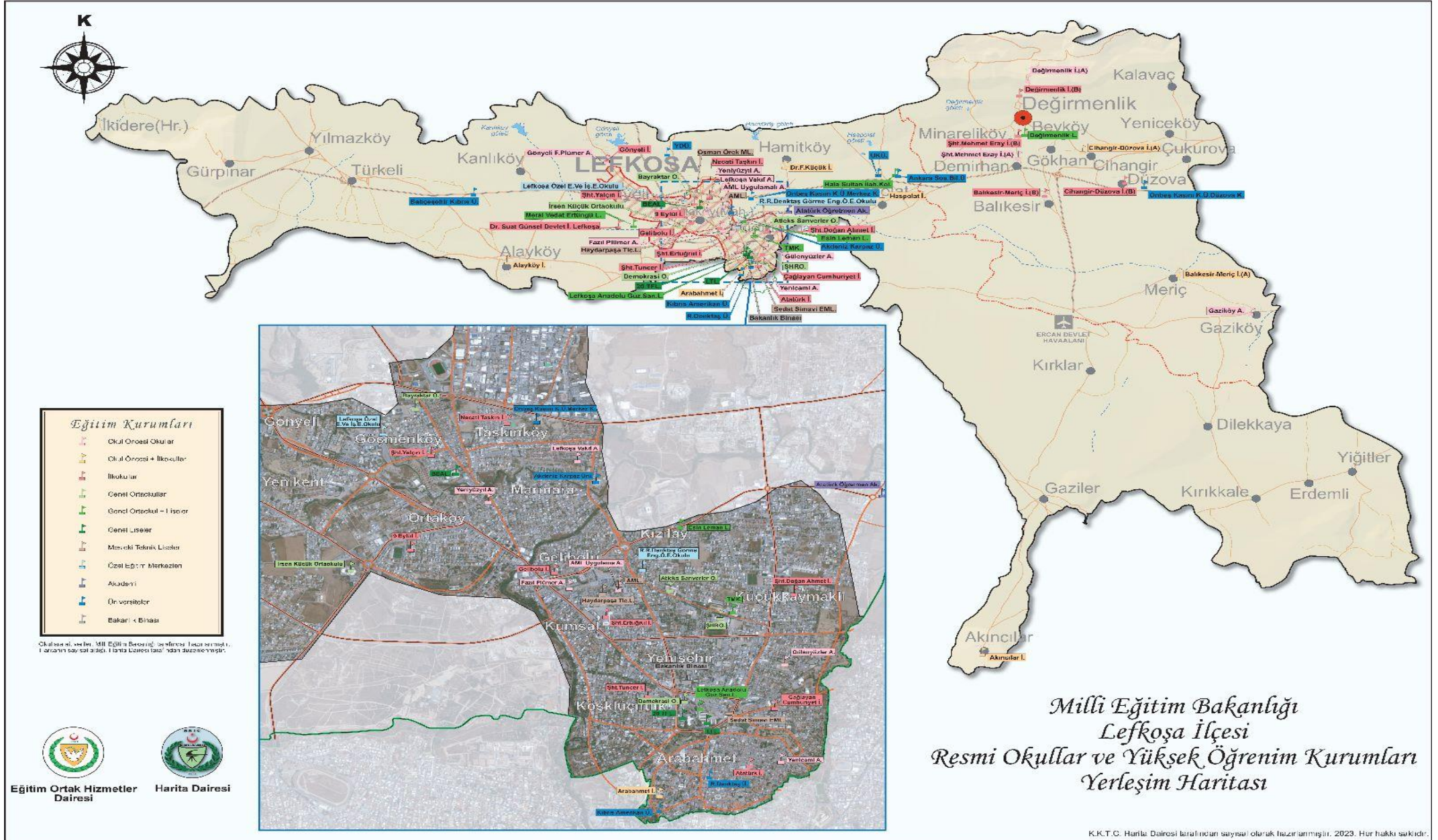

# GAZİMAĞUSA

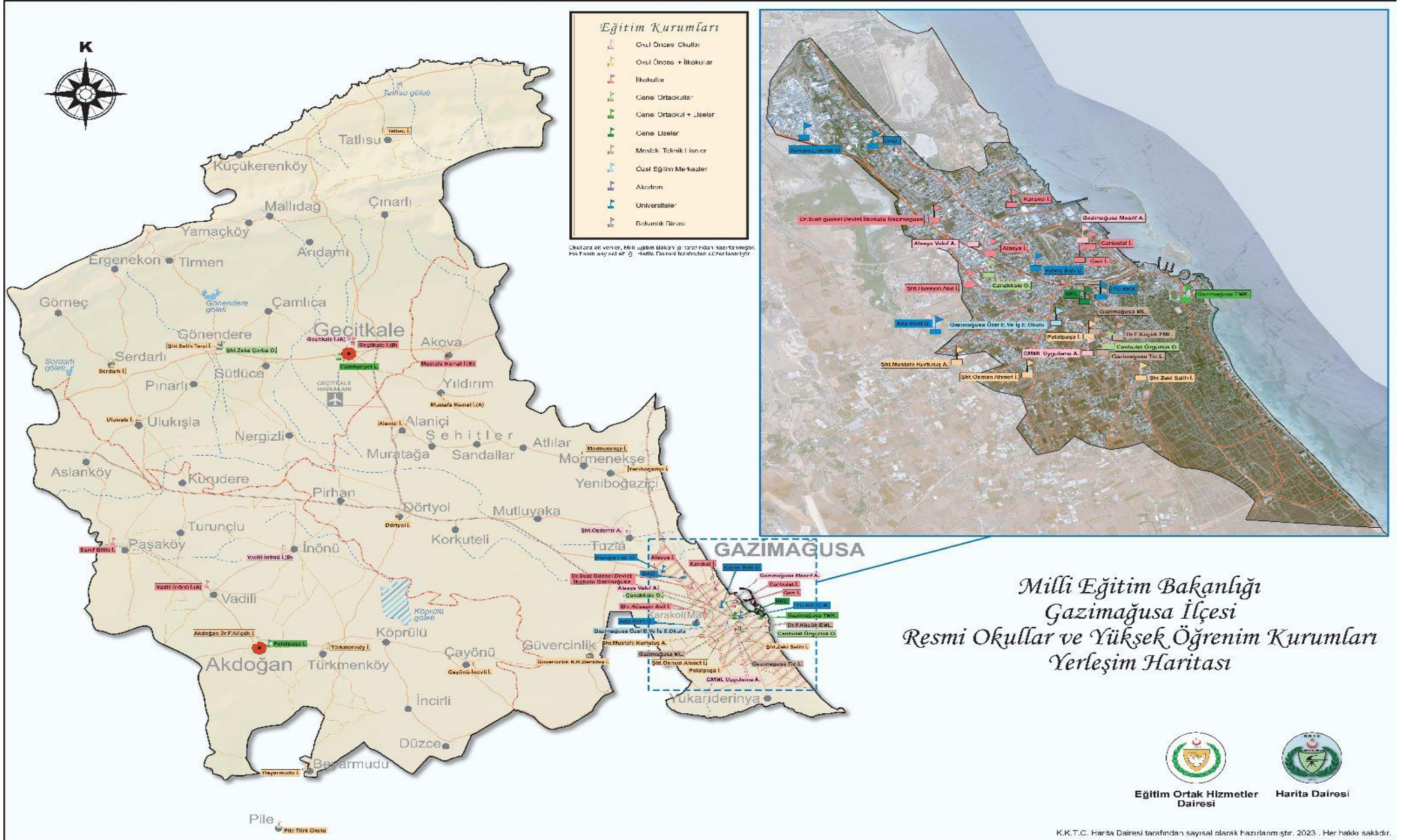



# GİRNE

## Eğitim Kurumları

- Okul Öncesi Okullar
- Okul Öncesi + İlkokullar
- İlkokullar
- Genel Ortaokullar
- Genel Ortaokul + Liseler
- Genel Liseler
- Mesleki Teknik Liseler
- Özel Eğitim Merkezleri
- Akademik
- Üniversiteler
- Rakamokul Fırması

Okullara ait veriler, Millî Eğitim Bakanlığı tarafından hazırlanmıştır. Her kurumun sayısal ve fiziksel konumu, harita üzerindeki konumunu göstermektedir.

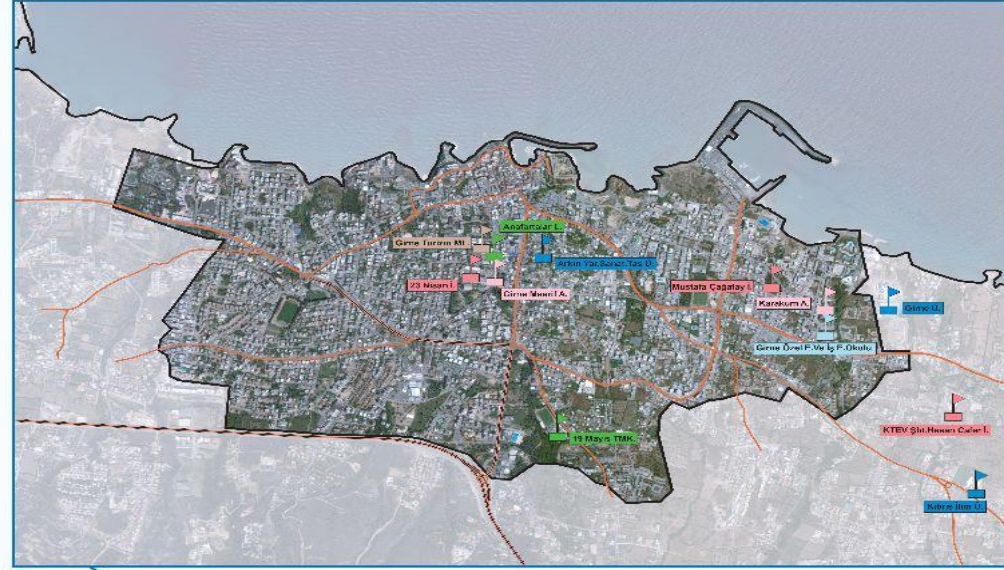

Eğitim Ortak Hizmetler Dairesi



Harita Dairesi

Millî Eğitim Bakanlığı  
Girne İlçesi  
Resmî Okullar ve Yüksek Öğrenim Kurumları  
Yerleşim Haritası

K.K.T.C. Harita Dairesi tarafından sayısal olarak hazırlanmıştır. 2023. Her hakkı saklıdır.

# GÜZELYURT

## Milli Eğitim Bakanlığı Güzelyurt İlçesi Resmi Okullar ve Yüksek Öğrenim Kurumları Yerleşim Haritası

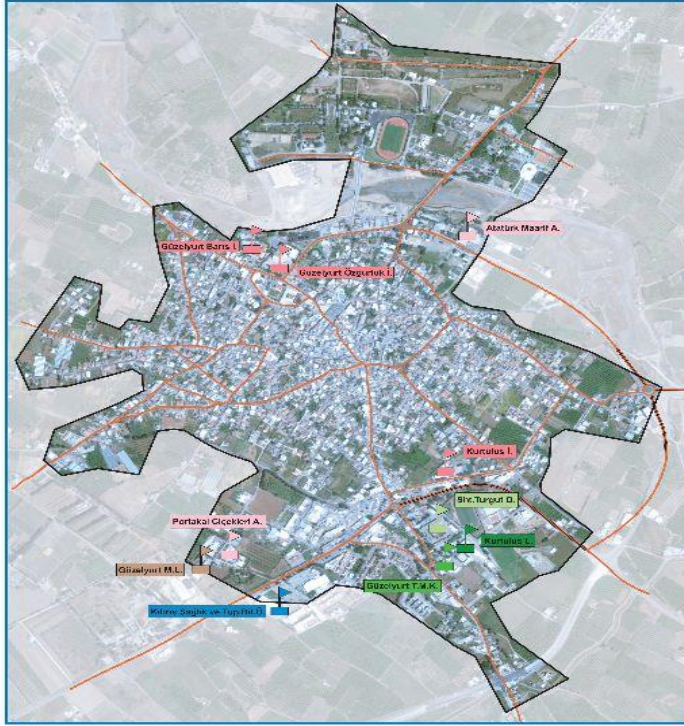

Eğitim Kurumları	
	Öcal Öncesi Okullar
	Öcal Öncesi İlkokullar
	İlkokullar
	Genel Ortakokullar
	Genel Ortakokul + Liseler
	Genel Liseler
	Mesleki Teknik Liseler
	Özel Eğitim Merkezleri
	Akademik
	Üniversiteler
	Rakam İk FİNANS

Okulların yerleri Milli Eğitim Bakanlığı tarafından belirlenmiştir. Harita Dairesi tarafından hazırlanmıştır.



Eğitim Ortak Hizmetler  
Dairesi



Harita Dairesi

# İSKELE

## Milli Eğitim Bakanlığı İskele İlçesi Resmi Okullar ve Yüksek Öğrenim Kurumları Yerleşim Haritası

Eğitim Kurumları	
	Okul Öncesi Okullar
	Okul Öncesi + İlkokullar
	İlkokullar
	Genel Ortakullar
	Genel Ortakul + Liseler
	Genel Liseler
	Mesleki Teknik Liseler
	Özel Eğitim Merkezleri
	Academy
	Üniversiteler
	Bakanlık Binası

Okullara ait veriler, Milli Eğitim Bakanlığı tarafından sağlanmıştır. Haritanın sayısal bilgileri İskele İlçesi tarafından düzenlenmiştir.



Eğitim Ortak Hizmetler  
Dairesi



Harita Dairesi



K.K.T.C. Harita Dairesi tarafından sayısal olarak hazırlanmıştır. 2023. Harita hakkı saklıdır.

# LEFKE

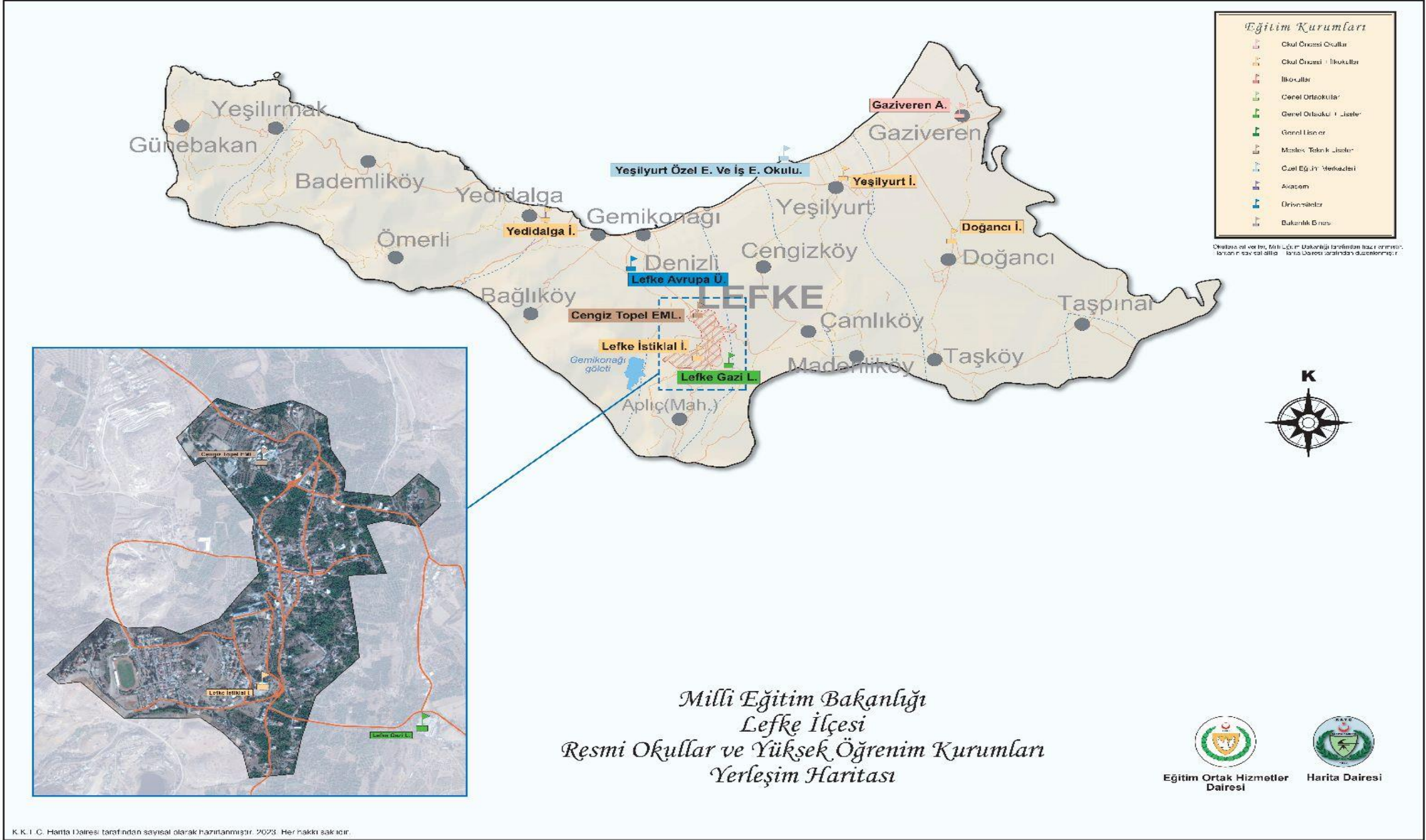

<b>ÖRGÜN EĞİTİM</b>	1
FORMAL EDUCATION	
<b>OKUL ÖNCESİ, İLKOKUL, RESMİ ÖZEL EĞİTİM OKULLARI, ORTAOKUL VE LİSELER</b>	1
PRE-PRIMARY, PRIMARY, PUBLIC SPECIAL EDUCATION, SECONDARY EDUCATION	
<u>Toplam Okul, Kurum, Öğrenci, Şube, Eğitim Kadrosu Sayısı ve Oranları</u>	2
Total number & rates of students, divisions & teaching staff	
<u>Bölgelere Göre Okul, Öğrenci, Şube Sayısı ve Oranları</u>	7
Number & rate of schools, students, divisions by district	
<u>Okullara ve Sınıflara Göre Öğrenci ve Şube Sayısı</u>	22
Number of students & divisions by school & grade	
<u>Okul Öncesi (Pre-primary schools)</u>	22
<u>İlkokullar (Primary Schools)</u>	28
<u>Resmî Özel Eğitim Okulları (Public special education schools)</u>	33
<u>Ortaokullar (Lower secondary schools)</u>	34
<u>Liseler (Upper secondary schools)</u>	36
<u>Ortaokul ve Lise Toplamı (total of secondary education)</u>	39
<u>Alanlara Göre Mesleki Teknik Öğretim Öğrenci Sayısı ve Dağılımı</u>	42
Number & rate of secondary vocational education students by study areas	
<u>Eğitim Düzeyine Göre Vatandaşlık Sayılaması ve Oranları</u>	44
Number & Rate of students by level of education & citizenship	
<u>Bölgelere Göre Vatandaşlık Sayılaması ve Oranları</u>	45
Number & rate of students' citizenship by district	
<b><u>Eğitim Grafikleri (Graphs)</u></b>	49
1. Eğitim Düzeylerine Göre Öğrenci Sayısı ve Dağılımları	49
Number & distribution rate of students by level of education	
2. Devlet ve Özel Okul Öğrenci Payları	50
Public & private share of students	
3. Genel ve Mesleki Lise Öğrenci Dağılımı	51
Distribution of academic & vocational upper secondary students	
4. Erkek ve Kız Öğrenci Sayısı ve Oranları	51
Rate of male & female students	
5. Vatandaşlığa Göre Öğrenci Sayısı ve Dağılımları	52
Rate of students by citizenship	
6. Bölgelere göre Öğrenci, Okul, Şube Sayısı ve Oranları	53
Rate of students, divisions, schools by district	
7. Eğitim Düzeylerine Göre Öğrenci/Şube Oranları	55
Rate of classsize by level of education	
8. Eğitim Kadrosunun Eğitim Düzeylerine Göre Dağılımı	55
Distribution of teaching staff by level of education	
9. Eğitim Kadrosunun Erkek ve Kadın Oranı	56
Rate of male & female teaching staff	
10. Eğitim Kadrosunun Görevlerine Göre Dağılımı	57
Distribution of teaching staff by title	
11. Eğitim Kadrosunun Sektörlere Göre Dağılımı	57
Distribution of teaching staff by sectors (public & private)	

<b><u>YÜKSEK ÖĞRENİM</u></b> HIGHER EDUCATION	58
<u>Bölgelere ve Vatandaşlığa Göre Yükseköğrenim Öğrenci Sayısı ve Oranları</u> Number of higher education students by nationality& districts	59
<u>Yükseköğrenim Kurumlarının Öğrenci Payı ve Artış Oranı</u> Share of & increase in number of higher education students by institutions	60
<b><u>YAYGIN EĞİTİM</u></b> NON-FORMAL EDUCATION	61
<u>Yaygın Eğitim Öğrenci ve Eğitim Kadrosu Sayısı</u> Number of non-formal education students & teaching staff	61
<u>Okul ve Kurumlara Göre Yaygın Eğitim Öğrenci Sayısı</u> Number of non-formal education students by school & institution	62
Çıraklık Eğitim Merkezi (Apprenticeship Training Centre)	62
Köy Kadın Kursları (Courses for Women)	62-63
Dershaneler (Private Teaching Centres)	64
Kurs Yerleri (Private Courses)	64-65
Özel Özel Eğitim Merkezleri (Private Special Education Centres)	66
Etüt Merkezleri (Etude Centres)	67
<b>YERLEŞİMLERİNE (İlçe, Bucak Merkezi, Bucak, Köy, Mahalle) GÖRE MEB ÖRGÜN VE YAYGIN EĞİTİM OKUL VE KURUMLARI</b> MoNEC FORMAL & NON-FORMAL EDUCATION SCHOOL&INSTITUTIONS BY SETTLEMENT AREAS (District, Subdistrict, Village&Street)	68-77

## 2024-2025

### OKUL ÖNCESİ , İLKOKUL, RESMİ ÖZEL EĞİTİM OKULLARI, ORTAOKUL VE LİSELER

PRE-PRIMARY, PRIMARY, PUBLIC SPECIAL EDUCATION AND SECONDARY EDUCATION

#### Eğitim Düzeylerine Göre Öğrenci Sayısı (KKTC Geneli)

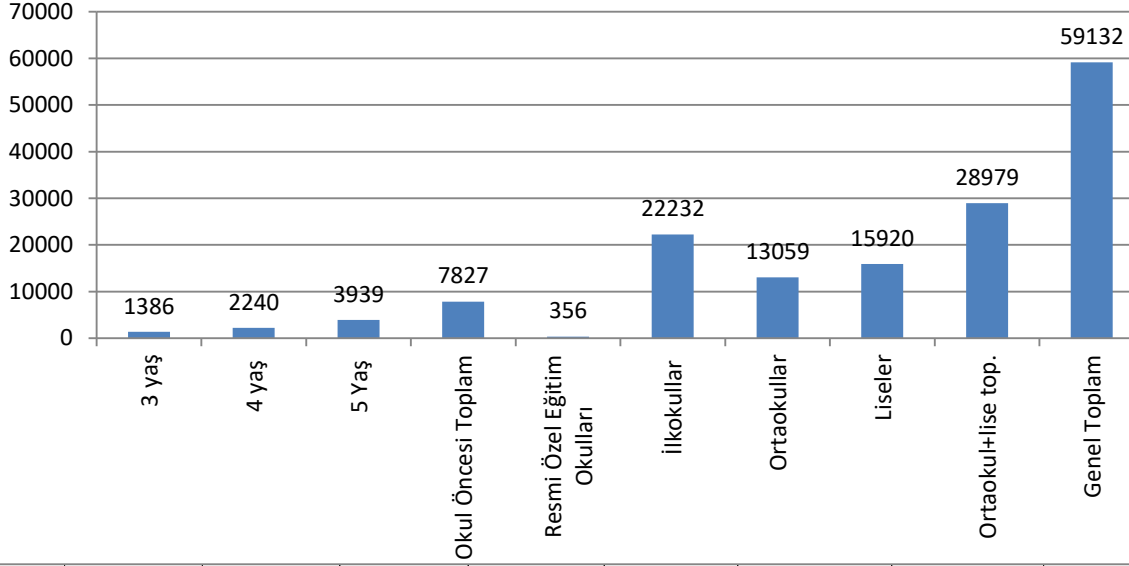

#### Eğitim Düzeylerine Göre Öğrenci Sayısı (Devlet-Özel)

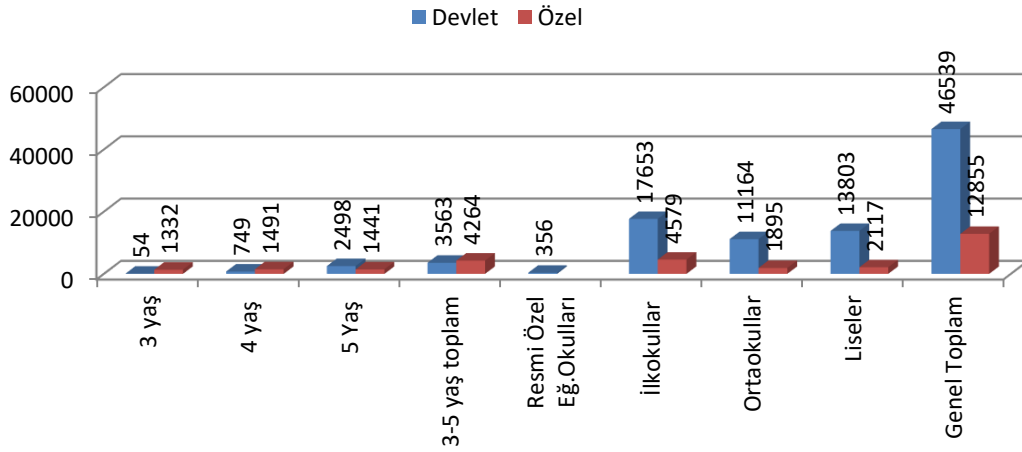

## 2024-2025

## OKUL ÖNCESİ, İLKOKUL, RESMİ ÖZEL EĞİTİM OKULLARI, ORTAOKUL VE LİSELER

## PRE-PRIMARY, PRIMARY, PUBLIC SPECIAL EDUCATION &amp; SECONDARY EDUCATION

## Toplam Okul,Kurum, Öğrenci, Şube, Eğitim Kadrosu Sayısı ve Oranları

Total number &amp; rates of students, divisions &amp; teaching staff

Okul/ Kurum School	Şube Class	Öğrenci Student			Eğitim kadrosu* top. Teaching staff total			Öğretmen Toplamı Total of teachers			
		Erkek/Male	Kız/Female	Top./Total	Erkek/Male	Kadın/Female	Top./Total	Erkek/Male	Kadın/Female	Top./Total	
<b>273</b>	<b>KKTC Genel toplam (Grand total)</b>	<b>3002</b>	<b>30032</b>	<b>29100</b>	<b>59132</b>	<b>1999</b>	<b>4910</b>	<b>6909</b>	<b>1803</b>	<b>4550</b>	<b>6353</b>
	KKTC 3 Yaş (pre-primary-age 3)	111	689	697	1386	9	185	194	5	173	178
	KKTC 4 Yaş (pre-primary-age 4)	181	1110	1130	2240	26	240	266	19	223	242
	KKTC 5 Yaş (pre-primary-age 5)	261	2029	1910	3939	48	377	425	36	342	378
111	KKTC okul öncesi top. (pre-primary total)	553	3828	3737	7565	83	802	885	60	738	798
95	KKTC ilkokul top. (primary total)	1003	11328	10904	22232	704	1354	2058	630	1254	1884
7	KKTC Resmî Özel Eğ. Okulları (Public special edu. school)	122	231	125	356	113	111	224	109	108	217
60	KKTC Ortaokul top. (lower sec.total)	477	6641	6418	13059						
	KKTC Lise top. (upper sec.total)	847	8004	7916	15920						
	KKTC Ortaokul+Lise top. (sec.total)	1324	14645	14334	28979	1127	2643	3770	1032	2481	3513
<b>160</b>	<b>Resmî okul toplamı (Public schools)</b>	<b>2213</b>	<b>23553</b>	<b>22724</b>	<b>46277</b>	<b>1610</b>	<b>3631</b>	<b>5241</b>	<b>1460</b>	<b>3389</b>	<b>4849</b>
	Resmî 3 yaş (Practice schools-age 3)	3	19	35	54	0	2	2	0	2	2
	Resmî 4 yaş (Practice+pre-primary schools-age 4)	66	360	389	749	10	70	80	9	68	77
	Resmî 5 yaş (Practice+pre-primary schools-age 5)	149	1288	1210	2498	28	194	222	23	184	207
23	Resmî Okulöncesi top.(Public Pre-primary total)	218	1667	1634	3301	38	266	304	32	254	286
80	Resmî İlkokul (Public Primary School)	771	8998	8655	17653	525	971	1496	463	888	1351
7	Resmî Özel Eğitim Okulları (Public Special Edu.schools)	122	231	125	356	85	111	196	81	108	189
<b>110</b>	<b>İÖD ilköğretim toplam (İÖD total)</b>	<b>1111</b>	<b>10896</b>	<b>10414</b>	<b>21310</b>	<b>648</b>	<b>1339</b>	<b>1987</b>	<b>576</b>	<b>1241</b>	<b>1817</b>
112	Resmî O öncesi+öz.eğ+ilk.top. (pre-p+spec.+primary)	1121	10971	10521	21492	648	1348	1996	576	1250	1826
14	Resmî Ortaokul top. (public lower sec.total)	381	5701	5463	11164						
35	Resmî Lise top. (public upper sec.total)	721	6956	6847	13803						
22	Genel Liseler (General upper sec.)	411	4457	5360	9817						
13	Mesleki Liseler (Vocational upper sec.)	310	2499	1487	3986	287	437	724	270	407	677
36	GOÖ top. (General Secondary total)	792	10158	10823	20981	664	1839	2503	614	1732	2346
13	MTÖ top. (Vocational Secondary total)	310	2499	1487	3986	298	444	742	270	407	677
49	Resmî Ortaokul + lise top. (Public Secondary)	1102	12657	12310	24967	962	2283	3245	884	2139	3023
<b>115</b>	<b>Özel okul toplamı (Private schools)</b>	<b>789</b>	<b>6479</b>	<b>6376</b>	<b>12855</b>	<b>389</b>	<b>1279</b>	<b>1668</b>	<b>343</b>	<b>1192</b>	<b>1535</b>
88	3 yaş (Age 3)	108	670	662	1332	9	183	192	5	171	176
	4 yaş (Age 4)	115	750	741	1491	16	170	186	10	155	165
	5 yaş (Age 5)	112	741	700	1441	20	183	203	13	158	171
88	Özel O.Öncesi Top.(Private Pre-primary total)	335	2161	2103	4264	45	536	581	28	484	512
15	Özel İlkokul (Private primary)	232	2330	2249	4579	179	383	562	167	366	533
12	Özel Ortaokul+lise top. (Private secondary)	222	1988	2024	4012	165	360	525	148	342	490
	Ortaokul (lower sec.)	96	940	955	1895						
	Lise (upper sec.)	126	1048	1069	2117						
*Eğitim kadrosu; yönetici, öğretmen ve teknik eğitim görevlilerini içerir. (Teaching staff indicates, administrators, teachers & technical staff)											
Tüm aktif görev yapan personel bir kez sayılmıştır. (Only active staff. No double staff.)											
Personel kadrolu olduğu okulda sayılmıştır. (Staff by appointed school)											
Öğretmen toplamı; kadrolu, sözleşmeli, TC sözleşmeli öğretmen toplamını gösterir. (Teachers indicates permanent & all contractual teachers)											
Özel eğitim, sadece resmî özel eğitim okullarındaki öğrenci ve öğretmenleri kapsar. (Special edu. covers the students and teaching staff only at special edu.schools)											
Özel özel eğitim merkezleri yaygın eğitim altında sayılmıştır. (Private special education centers are counted within non-formal education)											
Okul sayısına ilkokul bünyesindeki anaokulları ile lise bünyesindeki ortaokullar dahil edilmemiştir. Öğrenci sayısı toplam öğrenci sayısını gösterir.											
(pre-primary classes within primary schools & lower sec. schools within upper secondary schools are not counted as school. Number of students indicates total of students at both separate & combined schools)											
Ortaokul ve lise öğretmenleri toplam olarak gösterilmiştir. (Number of lower & upper sec. teachers are shown as total)											
Öğrenci yaşları " bitirilen" yaşı gösterir. (Ages indicates the "completed" age)											



## 2024-2025

## OKUL ÖNCESİ, İLKOKUL, RESMİ ÖZEL EĞİTİM OKULLARI, ORTAOKUL VE LİSELER

## PRE-PRIMARY, PRIMARY, PUBLIC SPECIAL EDUCATION &amp; SECONDARY EDUCATION

## Toplam Okul, Kurum, Öğrenci, Şube, Eğitim Kadrosu Sayısı ve Oranları

Total number &amp; rates of students, divisions &amp; teaching staff

	Müdür			Muavin			Atelye şefi			Toplam Yönetici		
	Headmaster			Deputy head			Head of Atelier			Total of Administrators		
	Erkek/Male	adın/Female	Top./Total	Erkek/Male	adın/Female	Top./Total	Erkek/Male	adın/Female	Top./Total	Erkek/Male	adın/Female	Top./Total
<b>KKTC Genel toplam (Grand total)</b>	<b>91</b>	<b>123</b>	<b>214</b>	<b>93</b>	<b>201</b>	<b>294</b>	<b>1</b>	<b>2</b>	<b>3</b>	<b>185</b>	<b>326</b>	<b>511</b>
KKTC 3 Yaş (pre-primary-age 3)	2	8	10	2	4	6	0	0	0	4	12	16
KKTC 4 Yaş (pre-primary-age 4)	4	10	14	3	7	10	0	0	0	7	17	24
KKTC 5 Yaş (pre-primary-age 5)	8	21	29	4	14	18	0	0	0	12	35	47
KKTC okul öncesi top. (pre-primary total)	14	39	53	9	25	34	0	0	0	23	64	91
KKTC ilkökul top. (primary total)	44	47	91	30	53	83	0	0	0	74	100	174
KKTC Resmi Özel Eğ. Okulları (Public special edu. schools)	4	3	7	0	0	0	0	0	0	4	3	42
KKTC Ortaokul top. (lower sec.total)												
KKTC Lise top. (upper sec.total)												
KKTC Ortaokul+Lise top. (sec.total)	29	30	59	54	123	177	1	2	3	84	155	239
<b>Resmî okul toplamı (Public schools)</b>	<b>69</b>	<b>75</b>	<b>144</b>	<b>69</b>	<b>158</b>	<b>227</b>	<b>1</b>	<b>2</b>	<b>3</b>	<b>139</b>	<b>235</b>	<b>374</b>
Resmî 3 yaş (Practice schools-age 3)	0	0	0	0	0	0	0	0	0	0	0	0
Resmî 4 yaş (Practice+pre-primary schools-age 4)	1	0	1	0	2	2	0	0	0	1	2	3
Resmî 5 yaş (Anasınıf) (Age 5)	5	6	11	0	4	4	0	0	0	5	10	15
Resmî Okulöncesi top.(Public Pre-primary total)	6	6	12	0	6	6	0	0	0	6	12	18
Resmî İlkokul (Public Primary School)	37	41	78	25	42	67	0	0	0	62	83	145
Resmî Özel Eğitim Okulları (Public Special Edu.schools)	4	3	7	0	0	0	0	0	0	4	3	7
<b>İÖD ilköğretim toplam (İÖD total)</b>	<b>47</b>	<b>50</b>	<b>97</b>	<b>25</b>	<b>48</b>	<b>73</b>	<b>0</b>	<b>0</b>	<b>0</b>	<b>72</b>	<b>98</b>	<b>170</b>
Resmî Ö öncesi+öz.eğ.+ilk.top. (pre-p+spec.+primary)	47	50	97	25	48	73	0	0	0	72	98	170
Resmî Ortaokul top. (public lower sec.total)												
Resmî Lise top. (public upper sec.total)												
Genel Liseler (General upper sec.)												
Mesleki Liseler (Vocational upper sec.)	8	5	13	8	23	31	1	2	3	17	30	47
GOÖ top. (General Secondary total)	14	20	34	36	87	123	0	0	0	50	107	157
MTÖ top. (Vocational Secondary total)	8	5	13	8	23	31	1	2	3	17	30	47
Resmî Ortaokul + lise top. (Public Secondary)	22	25	47	44	110	154	1	2	3	67	137	204
<b>Özel okul toplamı (Private schools)</b>	<b>22</b>	<b>48</b>	<b>70</b>	<b>24</b>	<b>43</b>	<b>67</b>	<b>0</b>	<b>0</b>	<b>0</b>	<b>46</b>	<b>91</b>	<b>137</b>
3 yaş (Age 3)	2	8	10	2	4	6	0	0	0	4	12	16
4 yaş (Age 4)	3	10	13	3	5	8	0	0	0	6	15	21
5 yaş (Age 5)	3	15	18	4	10	14	0	0	0	7	25	32
Özel Ö.Öncesi Top.(Private Pre-primary total)	8	37	45	9	19	28	0	0	0	17	56	73
Özel İlkokul (Private primary)	7	6	13	5	11	16	0	0	0	12	17	29
Özel Ortaokul+lise top. (Private secondary)	7	5	12	10	13	23	0	0	0	17	18	35
Özel eğitim kadrosu, resmî özel eğitim okullarını kapsar. (Special education staff covers only special edu.schools)												
Özel anaokul yöneticileri okul öncesi toplamında gösterilmiştir. (Private school administrators are counted under the total of pre-primary)												
Özel bağımsız anaokulu yöneticileri öğretmen altında sayılmıştır. (Administrators at private independent kindergartens counted under the title of teacher)												



## 2024-2025

## OKUL ÖNCESİ, İLKOKUL, RESMİ ÖZEL EĞİTİM OKULLARI, ORTAOKUL VE LİSELER

## PRE-PRIMARY, PRIMARY, PUBLIC SPECIAL EDUCATION &amp; SECONDARY EDUCATION

## Toplam Okul,Kurum, Öğrenci, Şube, Eğitim Kadrosu Sayısı ve Oranları

## Total number &amp; rates of students, divisions &amp; teaching staff

	Öğ/şube oranı	Öğ/Öğretmen oranı	Eğ.Kadrosu ora	Öğrenci artışı* %	Erkek öğrenci oranı	Kız öğrenci oranı
	Class size	STR	Student/ Teaching staff total	students' increase	Male students %	Female students %
<b>KKTC Genel toplam (Grand total)</b>	<b>19,7</b>	<b>9,3</b>	<b>8,6</b>	<b>12,4</b>	<b>50,8</b>	<b>49,2</b>
KKTC 3 Yaş (pre-primary-age 3)	12,5	7,8	7,1	41,4	49,7	50,3
KKTC 4 Yaş (pre-primary-age 4)	12,4	9,3	8,4	12,4	49,6	50,4
KKTC 5 Yaş (pre-primary-age 5)	15,1	10,4	9,3	8,5	51,5	48,5
KKTC okul öncesi top. (pre-primary total)	13,7	9,5	8,5	14,6	50,6	49,4
KKTC ilkökul top. (primary total)	22,2	11,8	10,8	11,7	51,0	49,0
KKTC Resmî Özel Eğ. Okulları (Public special edu. schools)	2,9	1,6	1,6	50,2	64,9	35,1
KKTC Ortaokul top. (lower sec. total)	27,4			10,8	50,9	49,1
KKTC Lise top. (upper sec. total)	18,8			12,8	50,3	49,7
KKTC Ortaokul+Lise top. (sec. total)	21,9	8,2	7,7	11,9	50,5	49,5
<b>Resmî okul toplamı (Public schools)</b>	<b>20,9</b>	<b>9,5</b>	<b>8,8</b>	<b>9,5</b>	<b>50,9</b>	<b>49,1</b>
Resmî 3 yaş (Practice schools-age 3)	18,0	27,0	27,0	8,0	35,2	64,8
Resmî 4 yaş (Practice+pre-primary schools-age 4)	11,3	9,7	9,4	-15,6	48,1	51,9
Resmî 5 yaş (Anasınıf) (Age 5)	16,8	12,1	11,3	-1,7	51,6	48,4
Resmî Okulöncesi top. (Public Pre-primary total)	15,1	11,5	10,9	-5,1	50,5	49,5
Resmî İlkokul (Public Primary School)	22,9	13,1	11,8	8,9	51,0	49,0
Resmî Özel Eğitim Okulları (Public Special Edu. schools)	2,9	1,9	1,8	50,2	64,9	35,1
<b>İÖD ilköğretim toplam (İÖD total)</b>	<b>19,2</b>	<b>11,7</b>	<b>10,7</b>	<b>7,8</b>	<b>51,1</b>	<b>48,9</b>
Resmî Ö öncesi+öz.eğ.+ilk.top. (pre-p+spec.+primary)	19,2	11,8	10,8	7,9	51,0	49,0
Resmî Ortaokul top. (public lower sec. total)	29,3			9,4	51,1	48,9
Resmî Lise top. (public upper sec. total)	19,1			13,8	50,4	49,6
Genel Liseler (General upper sec.)	23,9			16,2	45,4	54,6
Mesleki Liseler (Vocational upper sec.)	12,9	5,9	5,5	8,4	62,7	37,3
GOÖ top. (General Secondary total)	26,5	8,9	8,4	12,5	48,4	51,6
MTÖ top. (Vocational Secondary total)	12,9	5,9	5,4	8,4	62,7	37,3
Resmî Ortaokul + lise top. (Public Secondary)	22,7	8,3	7,7	11,8	50,7	49,3
<b>Özel okul toplamı (Private schools)</b>	<b>16,3</b>	<b>8,4</b>	<b>7,7</b>	<b>23,9</b>	<b>50,4</b>	<b>49,6</b>
3 yaş (Age 3)	12,3	7,6	6,9	43,2	50,3	49,7
4 yaş (Age 4)	13,0	9,0	8,0	34,9	50,3	49,7
5 yaş (Age 5)	12,9	8,4	7,1	32,0	51,4	48,6
Özel Ö. Öncesi Top. (Private Pre-primary total)	12,7	8,3	7,3	36,4	50,7	49,3
Özel İlkokul (Private primary)	19,7	8,6	8,1	24,3	50,9	49,1
Özel Ortaokul+lise top. (Private secondary)	18,1	8,6	8,4	12,7	49,6	50,4
Ortaokul (lower sec.)	19,7			20,1	49,6	50,4
Lise (upper sec.)	16,8			6,8	49,5	50,5
*Öğrenci artışları bir önceki öğretim yılına göre hesaplanmıştır. (Students' increase is calculated according to previous year.)						
Tüm aktif görev yapan personel bir kez sayılmıştır. (Only active staff. No double staff.)						
Öğrenci/Öğretmen ve Öğrenci/Eğitim kadrosu oranları, ders saatlerine bakılmaksızın tüm aktif kadro ve sözleşmeli öğretmen/kadro 1 kez sayılacak şekilde hesaplanmıştır.						
Student/Teacher & Student/Teaching staff ratios indicate all active permanent and contractual staff regardless of their teaching hours. No double staff)						
Özel eğitim, resmî özel eğitim okullarındaki öğrenci ve öğretmenleri kapsar. (Special education covers the students and teaching staff only at special edu. schools)						
Eğitim kadrosu; yönetici, öğretmen ve tek. öğ. görevlilerini içerir. (Teaching staff indicates, administrators, teachers & technical staff)						
Ortaokul ve lise öğretmenleri toplam olarak gösterilmiştir. (Number of lower & upper sec. teachers are shown as total)						

**2024-2025****OKUL ÖNCESİ, İLKOKUL, RESMİ ÖZEL EĞİTİM OKULLARI, ORTAOKUL VE LİSELER****PRE-PRIMARY, PRIMARY, PUBLIC SPECIAL EDUCATION & SECONDARY EDUCATION**

kktc-tc sözl ayrım gizlendi

**Toplam Okul,Kurum, Öğrenci, Şube, Eğitim Kadrosu Sayısı ve Oranları**

Total number &amp;rates of students,divisions &amp; teaching staff

	Kadro	Sözleşmeli Öğretmen	kktc Sözleşmeli Öğretmen	Özleş. Öğretmen	Kadın Yönetici	Kadın Öğretmen	Genel Kadın Kadro %
	Permnenent Teacher	Contractual Teacher	Contractual Teacher	Teachers from Turkey	female administrat	Female teacher	
	%	%	%	%	Rate %	Rate %	%
<b>KKTC Genel toplam (Grand total)</b>	<b>68,0</b>	<b>32,5</b>	<b>28,9</b>	<b>4,0</b>	<b>63,8</b>	<b>71,6</b>	<b>71,1</b>
KKTC 3 Yaş (pre-primary-age 3)	0,0	100,0	100,0	0,0		97,2	95,4
KKTC 4 Yaş (pre-primary-age 4)	28,1	71,9	71,9	0,0	70,8	92,1	90,2
KKTC 5 Yaş (pre-primary-age 5)	47,6	52,4	51,6	0,0	74,5	90,5	88,7
KKTC okul öncesi top. (pre-primary total)	31,1	68,9	68,5	0,0	70,3	92,5	90,6
KKTC ilkökul top. (primary total)	58,8	39,7	38,1	3,1	57,5	66,6	65,8
KKTC Resmî Özel Eğ. Okulları (Public special ed)	63,1	36,9	12,9	24,0	7,1	49,8	49,6
KKTC Ortaokul top. (lower sec.total)							
KKTC Lise top. (upper sec.total)							
KKTC Ortaokul+Lise top. (sec.total)	80,5	19,5	15,5	4,0	64,9	70,6	70,1
<b>Resmî okul toplamı (Public schools)</b>	<b>89,1</b>	<b>10,9</b>	<b>6,2</b>	<b>5,2</b>	<b>62,8</b>	<b>69,9</b>	<b>69,3</b>
Resmî 3 yaş (Practice schools-age 3)	0,0	100,0	100,0	0,0		100,0	100,0
Resmî 4 yaş (Practice+pre-primary schools-age 4)	88,3	11,7	11,7	0,0	66,7	88,3	87,5
Resmî 5 yaş (Anasınıfı) (Age 5)	87,0	13,0	11,6	0,0	66,7	88,9	87,4
Resmî Okulöncesi top.(Public Pre-primary total)	86,7	13,3	12,2	0,0	66,7	88,8	87,5
Resmî İlkokul (Public Primary School)	82,0	18,0	13,7	4,3	57,2	65,7	64,9
Resmî Özel Eğitim Okulları (Public Special Education)	72,5	27,5	0,0	27,5	42,9	57,1	56,6
<b>İÖD ilköğretim toplam (İÖD total)</b>	<b>82,2</b>	<b>17,8</b>	<b>11,6</b>	<b>6,2</b>	<b>57,6</b>	<b>68,3</b>	<b>67,4</b>
Resmî Ö öncesi+öz.eğ+ilk.top. (pre-p+spec.+p)	81,8	18,2	12,0	6,0	57,6	68,5	67,5
Resmî Ortaokul top. (public lower sec.total)							
Resmî Lise top. (public upper sec.total)							
Genel Liseler (General upper sec.)							
Mesleki Liseler (Vocational upper sec.)	93,2	6,8	3,5	3,2	63,8	60,1	60,4
GOÖ top. (General Secondary total)	93,6	6,4	1,3	5,0	68,2	73,8	73,5
MTÖ top. (Vocational Secondary total)	93,2	6,8	3,5	3,2	63,8	60,1	59,8
Resmî Ortaokul + lise top. (Public Secondary)	93,5	6,5	1,8	4,7	67,2	70,8	70,4
<b>Özel okul toplamı (Private schools)</b>	<b>0,0</b>	<b>100,0</b>	<b>100,0</b>	<b>0,0</b>	<b>66,4</b>	<b>77,7</b>	<b>76,7</b>
3 yaş (Age 3)	0,0	100,0	100,0	0,0		97,2	95,3
4 yaş(Age 4)	0,0	100,0	100,0	0,0	76,7	93,9	91,4
5 yaş (Age 5)	0,0	100,0	100,0	0,0		92,4	90,1
Özel Ö.Öncesi Top.(Private Pre-primary total)	0,0	100,0	100,0	0,0		94,5	92,3
Özel İlkokul (Private primary)	0,0	100,0	100,0	0,0	58,6	68,7	68,1
Özel Ortaokul+lise top. (Private secondary)	0,0	100,0	100,0	0,0	51,4	83,6	83,5

\*KKTC ve TC sözleşmeli öğretmen toplamıdır. (Contractual teachers indicets the total of teachers from N.Cyprus and Turkey)

"Öğretmen" sadece öğretmenleri gösterir, yöneticiler dahil değildir. (Teachers indicates only teachers, administrators are not included)

Özel eğitim kadrosu, resmî özel eğitim okullarını kapsar. (Special education staff covers only public special edu.schools)

Özel anaokul yöneticileri okul öncesi toplamında gösterilmiştir. (Private school administrators are counted under the total of pre-primary)

Özel bağımsız anaokulu yöneticileri öğretmen altında sayılmıştır.(Administrators at private independent kindergartens counted under the title of teacher)

Ortaokul ve lise öğretmenleri toplam olarak gösterilmiştir. (Number of lower &amp; upper sec. teachers are shown as total)

Bölgelere Göre Okul,Şube, Öğrenci,Kadro Sayısı ve Oranları											
Number & rates of schools, divisions, students and staff by district											
okul+sınıf	Şube	Öğrenci			Eğitim kadrosu top.			Öğretmen toplamı*			
school+class	Division	Student			Teaching staff total			Total of teachers			
		E/M	K/F	T	E/M	K/F	T	E/M	K/F	T	
<b>351</b>	<b>KKTC GENEL TOPLAM (Gran</b>	<b>3002</b>	<b>30032</b>	<b>29100</b>	<b>59132</b>	<b>2034</b>	<b>4873</b>	<b>6907</b>	<b>1837</b>	<b>4450</b>	<b>6387</b>
111	Lefkoşa	1145	11737	11389	23126	801	1954	2755	748	1845	2593
90	Gazimağusa	667	6632	6114	12746	512	1200	1712	412	1055	1467
76	Girne	681	7014	7199	14213	355	968	1322	340	940	1279
24	Güzelyurt	167	1513	1483	2996	120	271	391	84	248	332
35	İskele	242	2501	2351	4852	191	367	558	174	342	516
15	Lefke	99	635	564	1199	59	138	197	85	122	207
	<b>KKTC 3 Yaş (pre-primary-age 3</b>	<b>111</b>	<b>689</b>	<b>697</b>	<b>1386</b>	<b>9</b>	<b>185</b>	<b>194</b>	<b>5</b>	<b>173</b>	<b>178</b>
	Lefkoşa	44	263	276	539	3	92	95	1	81	82
	Gazimağusa	25	144	159	303	2	36	38	2	36	38
	Girne	33	221	217	438	4	46	50	2	46	48
	Güzelyurt	6	34	33	67	0	8	8	0	7	7
	İskele	1	8	4	12	0	1	1	0	1	1
	Lefke	2	19	8	27	0	2	2	0	2	2
	<b>KKTC 4 Yaş (pre-primary-age 4</b>	<b>181</b>	<b>1110</b>	<b>1130</b>	<b>2240</b>	<b>26</b>	<b>240</b>	<b>266</b>	<b>19</b>	<b>223</b>	<b>242</b>
	Lefkoşa	62	280	348	628	9	84	93	4	86	90
	Gazimağusa	43	245	292	537	8	67	75	6	49	55
	Girne	54	354	283	637	7	64	71	7	64	71
	Güzelyurt	9	49	26	75	2	11	13	2	10	12
	İskele	7	52	52	104	0	8	8	0	8	8
	Lefke	6	15	26	41	0	6	6	0	6	6
	<b>KKTC 5 Yaş (pre-primary-age 5</b>	<b>261</b>	<b>2029</b>	<b>1910</b>	<b>3939</b>	<b>48</b>	<b>377</b>	<b>425</b>	<b>36</b>	<b>342</b>	<b>378</b>
	Lefkoşa	96	763	686	1429	13	153	166	6	131	137
	Gazimağusa	59	426	436	853	11	90	101	10	83	93
	Girne	76	622	567	1189	17	94	111	14	93	107
	Güzelyurt	10	84	54	138	3	17	20	2	13	15
	İskele	15	99	121	220	4	15	19	4	15	19
	Lefke	5	35	46	81	0	8	8	0	7	7
<b>164</b>	<b>KKTC Okul öncesi top.(3-5 yaş)</b>	<b>553</b>	<b>3828</b>	<b>3737</b>	<b>7565</b>	<b>83</b>	<b>802</b>	<b>885</b>	<b>60</b>	<b>738</b>	<b>798</b>
55	Lefkoşa	207	1306	1309	2718	17	327	344	11	296	307
41	Gazimağusa	125	827	883	1710	24	185	209	18	170	188
37	Girne	160	1197	1096	2365	34	217	251	23	203	226
12	Güzelyurt	25	167	113	280	4	33	37	4	30	34
12	İskele	23	159	177	336	4	24	28	4	24	28
7	Lefke	13	69	87	156	0	16	16	0	15	15
<b>94</b>	<b>KKTC İlkokul (Primary)</b>	<b>1003</b>	<b>11328</b>	<b>10904</b>	<b>22232</b>	<b>676</b>	<b>1348</b>	<b>2024</b>	<b>602</b>	<b>1254</b>	<b>1856</b>
24	Lefkoşa	348	4185	3984	8169	258	496	754	213	537	750
30	Gazimağusa	254	2667	2585	5252	170	400	570	153	322	475
19	Girne	247	3039	2914	5953	135	268	403	120	228	348
7	Güzelyurt	50	495	481	976	45	67	112	53	60	113
10	İskele	80	725	746	1471	45	81	126	50	74	124
4	Lefke	24	217	194	411	23	36	59	13	33	46
<b>7</b>	<b>KKTC Resmi Özel Eğ. Okulları (I</b>	<b>122</b>	<b>231</b>	<b>125</b>	<b>356</b>	<b>85</b>	<b>111</b>	<b>196</b>	<b>81</b>	<b>108</b>	<b>189</b>
<b>2</b>	Lefkoşa	21	58	31	89	22	30	52	28	30	58
<b>1</b>	Gazimağusa	25	76	32	108	30	37	67	37	37	74
<b>1</b>	Girne	41	37	23	60	15	14	29	7	13	20
<b>2</b>	İskele	24	44	23	67	14	16	30	11	15	26
<b>1</b>	Lefke	11	16	16	32	4	14	18	0	13	13

Bölgelere Göre Okul,Şube, Öğrenci,Kadro Sayısı ve Oranları											
Number & rates of schools, divisions, students and staff by district											
okul+sınıf		Şube	Öğrenci			Eğitim kadrosu top.			Öğretmen toplamı*		
school+class		Division	Student			Teaching staff total			Total of teachers		
			E/M	K/F	T	E/M	K/F	T	E/M	K/F	T
<b>258</b>	<b>KKTC Okulöncesi+İlkokul Top.</b>	<b>1556</b>	<b>15156</b>	<b>14641</b>	<b>29797</b>	<b>729</b>	<b>2151</b>	<b>2896</b>	<b>662</b>	<b>1992</b>	<b>2654</b>
79	Lefkoşa	555	5491	5293	10887	254	893	1147	224	833	1057
71	Gazimağusa	379	3494	3468	6962	202	530	732	171	492	663
56	Girne	407	4236	4010	8318	169	471	640	143	431	574
19	Güzelyurt	75	662	594	1256	61	100	161	57	90	147
22	İskele	103	884	923	1807	61	105	166	54	98	152
11	Lefke	37	286	281	567	23	52	75	13	48	61
<b>72</b>	<b>KKTC Genel ortaokulve genel lise top.</b>	<b>1014</b>	<b>12657</b>	<b>12310</b>	<b>24967</b>	<b>735</b>	<b>2035</b>	<b>2770</b>	<b>672</b>	<b>1908</b>	<b>2580</b>
26	Lefkoşa	418	5510	5455	10965	263	788	1051	244	728	972
14	Gazimağusa	202	2640	2315	4955	149	428	576	132	405	536
18	Girne	222	1922	2093	4015	183	451	633	165	429	593
4	Güzelyurt	65	785	833	1618	49	139	187	47	129	175
8	İskele	79	1496	1356	2852	76	191	267	70	180	250
2	Lefke	28	304	258	562	17	40	56	16	39	54
<b>12</b>	<b>KKTC Mesleki lise (Sec.Voc.)</b>	<b>310</b>	<b>2499</b>	<b>1487</b>	<b>3986</b>	<b>286</b>	<b>412</b>	<b>698</b>	<b>257</b>	<b>375</b>	<b>632</b>
4	Lefkoşa	151	1341	796	2137	130	196	326	132	171	303
3	Gazimağusa	62	506	326	832	79	89	168	53	83	136
1	Girne	11	103	71	174	8	18	26	5	17	22
1	Güzelyurt	27	218	119	337	0	33	33	0	30	30
2	İskele	36	219	128	347	44	56	100	39	55	94
1	Lefke	23	112	47	159	28	24	52	28	23	51
<b>84</b>	<b>KKTC Ortaokul+lise top. (sec. &amp; voc.)</b>	<b>1324</b>	<b>15156</b>	<b>13797</b>	<b>28953</b>	<b>1004</b>	<b>2452</b>	<b>3456</b>	<b>914</b>	<b>2290</b>	<b>3204</b>
30	Lefkoşa	569	6851	6251	13102	409	983	1392	376	899	1275
17	Gazimağusa	264	3146	2641	5787	208	518	725	185	488	672
19	Girne	233	2025	2164	4189	190	469	658	170	446	615
5	Güzelyurt	92	1003	952	1955	49	171	220	47	158	205
10	İskele	115	1715	1484	3199	120	246	366	109	234	343
3	Lefke	51	416	305	721	45	64	108	44	62	105
<b>227</b>	<b>Resmi okul toplamı (Public schools)</b>	<b>2213</b>	<b>23553</b>	<b>22724</b>	<b>46277</b>	<b>1569</b>	<b>3600</b>	<b>5169</b>	<b>1418</b>	<b>3359</b>	<b>4776</b>
60	Lefkoşa	805	9030	8741	17771	638	1410	2048	556	1302	1858
65	Gazimağusa	501	5284	4804	10088	364	841	1204	318	789	1106
39	Girne	413	4683	4850	9533	248	615	862	218	580	797
18	Güzelyurt	157	1457	1432	2889	90	259	349	84	237	321
32	İskele	240	2483	2341	4824	191	364	555	174	344	518
13	Lefke	97	616	556	1172	59	136	195	85	120	205
	<b>3 yaş -Uygulama A.(Age3 practice)</b>	<b>3</b>	<b>19</b>	<b>35</b>	<b>54</b>	<b>0</b>	<b>2</b>	<b>2</b>	<b>0</b>	<b>2</b>	<b>2</b>
	Lefkoşa	2	10	22	32	0	1	1	0	1	1
	Gazimağusa	1	9	13	22	0	1	1	0	1	1
	<b>4 yaş-Uygulama A.+Anaokul top. (4-5 yaş)</b>	<b>66</b>	<b>360</b>	<b>389</b>	<b>749</b>	<b>10</b>	<b>70</b>	<b>80</b>	<b>9</b>	<b>68</b>	<b>77</b>
	Lefkoşa	17	109	98	207	2	22	24	1	21	22
	Gazimağusa	17	93	113	206	2	17	19	2	17	19
	Girne	15	73	95	168	4	12	16	4	12	16
	Güzelyurt	5	28	11	39	2	7	9	2	6	8
	İskele	6	42	46	88	0	6	6	0	6	6
	Lefke	6	15	26	41	0	6	6	0	6	6
	<b>5 yaş-Uygulama A.+Anaokul top. (5-6 yaş)</b>	<b>149</b>	<b>1288</b>	<b>1210</b>	<b>2498</b>	<b>28</b>	<b>194</b>	<b>222</b>	<b>23</b>	<b>184</b>	<b>207</b>
	Lefkoşa	51	435	404	839	6	74	80	4	69	73
	Gazimağusa	33	271	281	552	5	39	44	5	37	42
	Girne	35	365	307	672	11	44	55	8	43	51
	Güzelyurt	10	83	51	134	2	14	16	2	13	15
	İskele	15	99	121	220	4	15	19	4	15	19
	Lefke	5	35	46	81	0	8	8	0	7	7

Bölgelere Göre Okul,Şube, Öğrenci,Kadro Sayısı ve Oranları											
Number & rates of schools, divisions, students and staff by district											
okul+sınıf		Şube	Öğrenci			Eğitim kadrosu top.			Öğretmen toplamı*		
school+class		Division	Student			Teaching staff total			Total of teachers		
			E/M	K/F	T	E/M	K/F	T	E/M	K/F	T
<b>78</b>	<b>Okul öncesi top.(3-5 yaş)(p-pri</b>	<b>218</b>	<b>1667</b>	<b>1634</b>	<b>3301</b>	<b>38</b>	<b>266</b>	<b>304</b>	<b>32</b>	<b>254</b>	<b>286</b>
17	Lefkoşa	68	554	524	1078	8	97	105	5	91	96
25	Gazimağusa	51	373	402	775	7	57	64	7	55	62
15	Girne	52	438	400	838	15	56	71	12	55	67
6	Güzelyurt	15	111	62	173	4	21	25	4	19	23
10	İskele	21	141	167	308	4	21	25	4	21	25
5	Lefke	11	50	79	129	0	14	14	0	13	13
<b>7</b>	<b>Özel Eğitim Okulları (Special Ed</b>	<b>122</b>	<b>231</b>	<b>125</b>	<b>356</b>	<b>85</b>	<b>111</b>	<b>196</b>	<b>81</b>	<b>108</b>	<b>189</b>
2	Lefkoşa	21	58	31	89	29	32	61	29	34	63
1	Gazimağusa	25	76	32	108	40	35	75	34	33	67
1	Girne	41	37	23	60	6	14	20	7	13	20
2	İskele	24	44	23	67	10	16	26	11	15	26
1	Lefke	11	16	16	32	0	14	14	0	13	13
<b>80</b>	<b>İlkokul (Primary School)</b>	<b>771</b>	<b>8998</b>	<b>8655</b>	<b>17653</b>	<b>497</b>	<b>971</b>	<b>1468</b>	<b>435</b>	<b>888</b>	<b>1323</b>
19	Lefkoşa	245	3161	2949	6110	156	315	471	138	289	427
26	Gazimağusa	197	2126	2087	4213	126	269	395	106	247	353
14	Girne	175	2274	2198	4472	108	203	311	95	185	280
7	Güzelyurt	50	495	481	976	37	67	104	33	60	93
10	İskele	80	725	746	1471	57	81	138	50	74	124
4	Lefke	24	217	194	411	13	36	49	13	33	46
<b>158</b>	<b>Okulöncesi+İlkokul Top. (pre-p</b>	<b>989</b>	<b>10665</b>	<b>10289</b>	<b>20954</b>	<b>535</b>	<b>1237</b>	<b>1772</b>	<b>467</b>	<b>1142</b>	<b>1609</b>
36	Lefkoşa	313	3715	3473	7188	164	412	576	143	380	523
51	Gazimağusa	248	2499	2489	4988	133	326	459	113	302	415
29	Girne	227	2712	2598	5310	123	259	382	107	240	347
13	Güzelyurt	65	606	543	1149	41	88	129	37	79	116
20	İskele	101	866	913	1779	61	102	163	54	95	149
9	Lefke	35	267	273	540	13	50	63	13	46	59
<b>28</b>	<b>Genel ortaokullar (Lower sec...</b>	<b>381</b>	<b>5701</b>	<b>5463</b>	<b>11164</b>						
9	Lefkoşa	149	2231	2209	4440						
6	Gazimağusa	81	1266	1185	2451						
5	Girne	74	1125	1094	2219						
2	Güzelyurt	29	390	395	785						
5	İskele	39	569	482	1051						
1	Lefke	9	120	98	218						
<b>22</b>	<b>Genel liseler (Upper sec.-acad</b>	<b>411</b>	<b>4457</b>	<b>5360</b>	<b>9817</b>						
9	Lefkoşa	171	1895	2482	4377						
4	Gazimağusa	85	982	1086	2068						
3	Girne	60	768	787	1555						
2	Güzelyurt	36	310	368	678						
3	İskele	40	421	548	969						
1	Lefke	19	81	89	170						
<b>12</b>	<b>Meslek liseleri (Upper sec.-vo</b>	<b>310</b>	<b>2499</b>	<b>1487</b>	<b>3986</b>	<b>286</b>	<b>412</b>	<b>698</b>	<b>257</b>	<b>375</b>	<b>632</b>
4	Lefkoşa	151	1341	796	2137	130	196	326	132	171	303
3	Gazimağusa	62	506	326	832	79	89	168	53	83	136
1	Girne	11	103	71	174	8	18	26	5	17	22
1	Güzelyurt	27	218	119	337	0	33	33	0	30	30
2	İskele	36	219	128	347	44	56	100	39	55	94
1	Lefke	23	112	47	159	28	24	52	28	23	51
<b>34</b>	<b>Lise Top.(genel+mesleki) (tota</b>	<b>721</b>	<b>6956</b>	<b>6847</b>	<b>13803</b>						
13	Lefkoşa	322	3236	3278	6514						
7	Gazimağusa	147	1488	1412	2900						
4	Girne	71	871	858	1729						

Bölgelere Göre Okul,Şube, Öğrenci,Kadro Sayısı ve Oranları											
Number & rates of schools, divisions, students and staff by district											
okul+sınıf		Şube	Öğrenci			Eğitim kadrosu top.			Öğretmen toplamı*		
school+class		Division	Student			Teaching staff total			Total of teachers		
			E/M	K/F	T	E/M	K/F	T	E/M	K/F	T
3	Güzelyurt	63	528	487	1015						
5	İskele	76	640	676	1316						
2	Lefke	42	193	136	329						
<b>50</b>	<b>Genel ortaokul+lise top.(sec-ari)</b>	<b>792</b>	<b>10158</b>	<b>10823</b>	<b>20981</b>	<b>635</b>	<b>1808</b>	<b>2443</b>	<b>592</b>	<b>1718</b>	<b>2311</b>
18	Lefkoşa	320	4126	4691	8817	272	727	999	239	717	971
10	Gazimağusa	166	2248	2271	4519	132	390	521	118	371	473
8	Girne	134	1893	1881	3774	112	324	435	99	310	407
4	Güzelyurt	65	700	763	1463	49	139	187	47	129	175
8	İskele	79	990	1030	2020	76	191	267	70	180	252
2	Lefke	28	201	187	388	17	40	56	16	39	54
12	<b>Mesleki lise top.(sec-vocational)</b>	<b>310</b>	<b>2499</b>	<b>1487</b>	<b>3986</b>	<b>286</b>	<b>412</b>	<b>698</b>	<b>257</b>	<b>375</b>	<b>632</b>
4	Lefkoşa	151	1341	796	2137	130	196	326	132	171	303
3	Gazimağusa	62	506	326	832	79	89	168	53	83	136
1	Girne	11	103	71	174	8	18	26	5	17	22
1	Güzelyurt	27	218	119	337	0	33	33	0	30	30
2	İskele	36	219	128	347	44	56	100	39	55	94
1	Lefke	23	112	47	159	28	24	52	28	23	51
<b>62</b>	<b>Ortaokul+lise Top.(genel+mesleki)</b>	<b>1102</b>	<b>12657</b>	<b>12310</b>	<b>24967</b>	<b>923</b>	<b>2239</b>	<b>3164</b>	<b>849</b>	<b>2093</b>	<b>2943</b>
22	Lefkoşa	471	5467	5487	10954	395	966	1377	371	888	1274
13	Gazimağusa	228	2754	2597	5351	191	480	655	171	454	609
9	Girne	145	1996	1952	3948	119	342	459	104	327	429
5	Güzelyurt	92	918	882	1800	49	171	220	47	158	205
10	İskele	115	1209	1158	2367	120	246	368	109	234	345
3	Lefke	51	313	234	547	46	64	109	44	62	105
<b>124</b>	<b>Özel okul toplamı (Private schools)</b>	<b>788</b>	<b>6479</b>	<b>6376</b>	<b>12855</b>	<b>389</b>	<b>1273</b>	<b>1662</b>	<b>343</b>	<b>1194</b>	<b>1537</b>
51	Lefkoşa	340	2707	2648	5355	158	544	702	116	546	662
25	Gazimağusa	166	1348	1310	2658	124	359	483	100	272	372
37	Girne	268	2331	2349	4680	107	353	460	122	360	482
6	Güzelyurt	10	56	51	107	0	12	12	0	11	11
3	İskele	2	18	10	28	0	3	3	0	3	3
2	Lefke	2	19	8	27	0	2	2	0	2	2
	<b>3 yaş (Age 3)</b>	<b>108</b>	<b>670</b>	<b>662</b>	<b>1332</b>	<b>9</b>	<b>183</b>	<b>192</b>	<b>5</b>	<b>171</b>	<b>176</b>
	Lefkoşa	42	253	254	507	3	91	94	1	80	81
	Gazimağusa	24	135	146	281	2	35	37	2	35	37
	Girne	33	221	217	438	4	46	50	2	46	48
	Güzelyurt	6	34	33	67	0	8	8	0	7	7
	İskele	1	8	4	12	0	1	1	0	1	1
	Lefke	2	19	8	27	0	2	2	0	2	2
	<b>4 yaş(Age 4)</b>	<b>115</b>	<b>750</b>	<b>741</b>	<b>1491</b>	<b>16</b>	<b>175</b>	<b>191</b>	<b>10</b>	<b>155</b>	<b>165</b>
	Lefkoşa	45	286	250	536	7	67	74	3	65	68
	Gazimağusa	26	152	179	331	6	50	56	4	32	36
	Girne	39	281	291	572	3	52	55	3	52	55
	Güzelyurt	4	21	15	36	0	4	4	0	4	4
	İskele	1	10	6	16	0	2	2	0	2	2
	Lefke	0	0	0	0	0	0	0	0	0	0
	<b>5 yaş (Age 5)</b>	<b>112</b>	<b>741</b>	<b>700</b>	<b>1441</b>	<b>19</b>	<b>183</b>	<b>202</b>	<b>13</b>	<b>158</b>	<b>171</b>
	Lefkoşa	47	316	281	597	7	81	88	2	61	63
	Gazimağusa	26	167	156	323	6	52	58	5	47	52
	Girne	39	257	260	517	6	50	56	6	50	56
	Güzelyurt	0	1	3	4	0	0	0	0	0	0
	İskele	0	0	0	0	0	0	0	0	0	0
	Lefke	0	0	0	0	0	0	0	0	0	0



**Bölgelere Göre Okul,Şube, Öğrenci,Kadro Sayısı ve Oranları**

Number & rates of schools, divisions, students and staff by district

okul+sınıf	Şube	Öğrenci			Eğitim kadrosu top.			Öğretmen toplamı*			
school+class	Division	Student			Teaching staff total			Total of teachers			
		E/M	K/F	T	E/M	K/F	T	E/M	K/F	T	
<b>88</b>	<b>Okul öncesi top.(3-5 yaş)(p-pri)</b>	<b>334</b>	<b>2161</b>	<b>2103</b>	<b>4264</b>	<b>45</b>	<b>538</b>	<b>583</b>	<b>28</b>	<b>482</b>	<b>510</b>
38	Lefkoşa	139	855	785	1640	9	232	241	6	205	211
17	Gazimağusa	73	454	481	935	17	128	145	11	113	124
22	Girne	108	759	768	1527	19	161	168	11	148	159
6	Güzelyurt	10	56	51	107	0	12	12	0	11	11
3	İskele	2	18	10	28	0	3	4	0	3	3
2	Lefke	2	19	8	27	0	2	3	0	2	2
<b>14</b>	<b>İlkokul(primary)</b>	<b>232</b>	<b>2330</b>	<b>2249</b>	<b>4579</b>	<b>137</b>	<b>406</b>	<b>543</b>	<b>125</b>	<b>387</b>	<b>512</b>
5	Lefkoşa	103	1024	1035	2059	80	195	275	75	269	344
4	Gazimağusa	57	541	498	1039	40	146	186	35	75	110
5	Girne	72	765	716	1481	17	65	82	15	43	58
0	Güzelyurt	0	0	0	0	0	0	0	0	0	0
0	İskele	0	0	0	0	0	0	0	0	0	0
0	Lefke	0	0	0	0	0	0	0	0	0	0
<b>102</b>	<b>Okulöncesi+İlkokul Top. (pre-pri)</b>	<b>566</b>	<b>4491</b>	<b>4352</b>	<b>8843</b>	<b>182</b>	<b>944</b>	<b>1126</b>	<b>153</b>	<b>869</b>	<b>1022</b>
43	Lefkoşa	242	1879	1820	3699	89	427	516	81	474	555
21	Gazimağusa	130	995	979	1974	57	274	331	46	188	234
27	Girne	180	1524	1484	3008	36	226	250	26	191	217
6	Güzelyurt	10	56	51	107	0	12	12	0	11	11
3	İskele	2	18	10	28	0	3	4	0	3	3
2	Lefke	2	19	8	27	0	2	3	0	2	2
<b>12</b>	<b>Ortaokul (lower secondary)</b>	<b>96</b>	<b>940</b>	<b>955</b>	<b>1895</b>						
4	Lefkoşa	37	390	374	764						
2	Gazimağusa	16	144	130	274						
5	Girne	43	406	451	857						
<b>11</b>	<b>Lise (upper secondary)</b>	<b>126</b>	<b>1048</b>	<b>1069</b>	<b>2117</b>						
4	Lefkoşa	61	438	454	892						
2	Gazimağusa	20	209	201	410						
5	Girne	45	401	414	815						
<b>22</b>	<b>Ortaokul+lise Top. (total of se)</b>	<b>222</b>	<b>1988</b>	<b>2024</b>	<b>4012</b>	<b>102</b>	<b>182</b>	<b>284</b>	<b>85</b>	<b>164</b>	<b>249</b>
8	Lefkoşa	98	828	828	1656	14	17	31	5	11	16
4	Gazimağusa	36	353	331	684	17	38	55	14	34	48
10	Girne	88	807	865	1672	71	127	193	66	119	185

<b>Bölgelere Göre Okul,Şube, Öğrenci,Kadro Sayısı ve Oranları</b>									
Number & rates of schools, divisions, students and staff by district									
	Yönetici toplamı			Teknik Öğ. Gör.			Öğ/şube	Öğrenci	Öğrenci
	Total of administrators			Technical staff			Class size	Öğretmen%	Eğ. Kadrosu %
	E/M	K/F	T	E/M	K/F	T	%	STR	Teaching staff
<b>KKTC GENEL TOPLAM (Grand total)</b>	<b>182</b>	<b>317</b>	<b>499</b>	<b>11</b>	<b>7</b>	<b>18</b>	<b>19,7</b>	<b>9,3</b>	<b>8,6</b>
Lefkoşa	56	140	196	9	4	13	20,2	8,9	8,4
Gazimağusa	55	65	120	0	3	3	19,1	8,7	7,4
Girne	46	64	110	0	0	0	20,9	11,1	10,8
Güzelyurt	6	23	29	0	0	0	17,9	9,0	7,7
İskele	17	20	37	2	0	2	20,0	9,4	8,7
Lefke	2	7	9	0	0	0	12,1	5,8	6,1
<b>KKTC 3 Yaş (pre-primary-age 3)</b>	<b>0</b>	<b>0</b>	<b>0</b>	<b>0</b>	<b>0</b>	<b>0</b>	<b>12,5</b>	<b>7,8</b>	<b>7,1</b>
Lefkoşa	0	0	0	0	0	0	12,3	6,6	5,7
Gazimağusa	0	0	0	0	0	0	12,1	8,0	8,0
Girne	0	0	0	0	0	0	13,3	9,1	8,8
Güzelyurt	0	0	0	0	0	0	11,2	9,6	8,4
İskele	0	0	0	0	0	0	12,0	12,0	12,0
Lefke	0	0	0	0	0	0	13,5	13,5	13,5
<b>KKTC 4 Yaş (pre-primary-age 4)</b>	<b>1</b>	<b>2</b>	<b>3</b>	<b>0</b>	<b>0</b>	<b>0</b>	<b>12,4</b>	<b>9,3</b>	<b>8,4</b>
Lefkoşa	1	1	2	0	0	0	10,1	7,0	6,8
Gazimağusa	0	0	0	0	0	0	12,5	9,8	7,2
Girne	0	0	0	0	0	0	11,8	9,0	9,0
Güzelyurt	0	1	1	0	0	0	8,3	6,3	5,8
İskele	0	0	0	0	0	0	14,9	13,0	13,0
Lefke	0	0	0	0	0	0	6,8	6,8	6,8
<b>KKTC 5 Yaş (pre-primary-age 5)</b>	<b>5</b>	<b>10</b>	<b>15</b>	<b>0</b>	<b>0</b>	<b>0</b>	<b>15,1</b>	<b>10,4</b>	<b>9,3</b>
Lefkoşa	2	5	7	0	0	0	14,9	10,4	8,6
Gazimağusa	0	2	2	0	0	0	14,5	9,2	8,4
Girne	3	1	4	0	0	0	15,6	11,1	10,7
Güzelyurt	0	1	1	0	0	0	13,8	9,2	6,9
İskele	0	0	0	0	0	0	14,7	11,6	11,6
Lefke	0	1	1	0	0	0	16,2	11,6	10,1
<b>KKTC Okul öncesi top.(3-5 yaş)(p-prim)</b>	<b>23</b>	<b>68</b>	<b>81</b>	<b>0</b>	<b>0</b>	<b>0</b>	<b>13,7</b>	<b>9,5</b>	<b>8,5</b>
Lefkoşa	6	33	39	0	0	0	13,1	8,9	7,9
Gazimağusa	6	17	23	0	0	0	13,7	9,1	8,2
Girne	11	14	13	0	0	0	14,8	10,5	9,4
Güzelyurt	0	3	3	0	0	0	11,2	8,2	7,6
İskele	0	0	1	0	0	0	14,6	12,0	12,0
Lefke	0	1	2	0	0	0	12,0	10,4	9,8
<b>KKTC ilkokul (Primary)</b>	<b>76</b>	<b>91</b>	<b>167</b>	<b>0</b>	<b>0</b>	<b>0</b>	<b>22,2</b>	<b>12,0</b>	<b>11,0</b>
Lefkoşa	24	27	51	0	0	0	23,5	10,9	10,8
Gazimağusa	25	21	46	0	0	0	20,7	11,1	9,2
Girne	15	26	41	0	0	0	24,1	17,1	14,8
Güzelyurt	4	7	11	0	0	0	19,5	8,6	8,7
İskele	7	7	14	0	0	0	18,4	11,9	11,7
Lefke	0	3	3	0	0	0	17,1	8,9	7,0
<b>KKTC Resmi Özel Eğ. Okulları (Public S</b>	<b>4</b>	<b>3</b>	<b>7</b>	<b>0</b>	<b>0</b>	<b>0</b>	<b>2,9</b>	<b>1,9</b>	<b>1,8</b>
Lefkoşa	2	0	2	0	0	0	4,2	1,5	1,7
Gazimağusa	1	0	1	0	0	0	4,3	1,5	1,6
Girne	0	1	1	0	0	0	1,5	3,0	2,1
İskele	1	1	2	0	0	0	2,8	2,6	2,2
Lefke	0	1	1	0	0	0	2,9	2,5	1,8

<b>Bölgelere Göre Okul,Şube, Öğrenci,Kadro Sayısı ve Oranları</b>									
Number & rates of schools, divisions, students and staff by district									
	Yönetici toplamı			Teknik Öğ. Gör.			Öğ/şube	Öğrenci	Öğrenci
	Total of administrators			Technical staff			Class size	Öğretmen%	Eğ. Kadrosu %
	E/M	K/F	T	E/M	K/F	T	%	STR	Teaching staff
<b>KKTC Okulöncesi+İlkokul Top. (pre-pri</b>	<b>99</b>	<b>159</b>	<b>258</b>	<b>0</b>	<b>0</b>	<b>0</b>	<b>19,1</b>	<b>11,2</b>	<b>10,3</b>
Lefkoşa	30	60	90	0	0	0	19,6	10,3	9,5
Gazimağusa	31	38	69	0	0	0	18,4	10,5	9,5
Girne	26	40	66	0	0	0	20,4	14,5	13,0
Güzelyurt	4	10	14	0	0	0	16,7	8,5	7,8
İskele	7	7	14	0	0	0	17,5	11,9	10,9
Lefke	0	4	4	0	0	0	15,3	9,3	7,6
<b>KKTC Genel ortaokulve genel lise* (Se</b>	<b>63</b>	<b>127</b>	<b>190</b>	<b>0</b>	<b>0</b>	<b>0</b>	<b>24,6</b>	<b>9,7</b>	<b>9,0</b>
Lefkoşa	19	60	79	0	0	0	26,2	11,3	10,4
Gazimağusa	17	23	40	0	0	0	24,5	9,2	8,6
Girne	18	22	35	0	0	0	18,1	6,8	6,3
Güzelyurt	2	10	12	0	0	0	24,9	9,2	8,7
İskele	6	11	17	0	0	0	36,1	11,4	10,7
Lefke	1	1	2	0	0	0	20,1	10,4	10,0
<b>KKTC Mesleki lise (Sec.Voc.)</b>	<b>17</b>	<b>30</b>	<b>47</b>	<b>11</b>	<b>7</b>	<b>18</b>	<b>12,9</b>	<b>6,3</b>	<b>5,7</b>
Lefkoşa	5	20	25	9	4	13	14,2	7,1	6,6
Gazimağusa	6	4	10	0	3	3	13,4	6,1	5,0
Girne	2	1	3	0	0	0	15,8	7,9	6,8
Güzelyurt	0	3	3	0	0	0	12,5	11,4	10,4
İskele	3	1	4	2	0	2	9,6	3,7	3,5
Lefke	1	1	2	0	0	0	6,9	3,1	3,1
<b>KKTC Ortaokul+lise top. (sec.total)</b>	<b>80</b>	<b>157</b>	<b>237</b>	<b>11</b>	<b>7</b>	<b>18</b>	<b>21,9</b>	<b>9,0</b>	<b>8,4</b>
Lefkoşa	24	80	104	9	4	13	23,0	10,3	9,4
Gazimağusa	23	27	50	0	3	3	21,9	8,6	8,0
Girne	20	23	38	0	0	0	18,0	6,8	6,4
Güzelyurt	2	13	15	0	0	0	21,3	9,6	8,9
İskele	9	12	21	2	0	2	27,8	9,3	8,7
Lefke	2	2	4	0	0	0	14,1	6,9	6,7
<b>Resmi okul toplamı (Public schools</b>	<b>135</b>	<b>226</b>	<b>361</b>	<b>11</b>	<b>7</b>	<b>18</b>	<b>20,9</b>	<b>9,7</b>	<b>9,0</b>
Lefkoşa	39	102	141	9	4	13	22,1	9,6	8,7
Gazimağusa	41	42	83	0	3	3	20,1	9,1	8,4
Girne	31	35	66	0	0	0	23,1	12,0	11,1
Güzelyurt	6	22	28	0	0	0	18,4	9,0	8,3
İskele	17	20	37	2	0	2	20,1	9,3	8,7
Lefke	2	7	9	0	0	0	12,1	5,7	6,0
<b>3 yaş -Uygulama A.(Age3 practice schools)</b>	<b>0</b>	<b>0</b>	<b>0</b>	<b>0</b>	<b>0</b>	<b>0</b>	<b>18,0</b>	<b>27,0</b>	<b>27,0</b>
Lefkoşa	0	0	0	0	0	0	16,0	32,0	32,0
Gazimağusa	0	0	0	0	0	0	22,0	22,0	22,0
<b>4 yaş-Uygulama A.+Anaokul top. (Age 4 to</b>	<b>1</b>	<b>2</b>	<b>3</b>	<b>0</b>	<b>0</b>	<b>0</b>	<b>11,3</b>	<b>9,7</b>	<b>9,4</b>
Lefkoşa	1	1	2	0	0	0	12,2	9,4	8,6
Gazimağusa	0	0	0	0	0	0	12,1	10,8	10,8
Girne	0	0	0	0	0	0	11,2	10,5	10,5
Güzelyurt	0	1	1	0	0	0	7,8	4,9	4,3
İskele	0	0	0	0	0	0	14,7	14,7	14,7
Lefke	0	0	0	0	0	0	6,8	6,8	6,8
<b>5 yaş-Uygulama A.+Anaokul top. (Age 5 to</b>	<b>5</b>	<b>10</b>	<b>15</b>	<b>0</b>	<b>0</b>	<b>0</b>	<b>16,8</b>	<b>12,1</b>	<b>11,3</b>
Lefkoşa	2	5	7	0	0	0	16,5	11,5	10,5
Gazimağusa	0	2	2	0	0	0	16,7	13,1	12,5
Girne	3	1	4	0	0	0	19,2	13,2	12,2
Güzelyurt	0	1	1	0	0	0	13,4	8,9	8,4
İskele	0	0	0	0	0	0	14,7	11,6	11,6
Lefke	0	1	1	0	0	0	16,2	11,6	10,1

<b>Bölgelere Göre Okul,Şube, Öğrenci,Kadro Sayısı ve Oranları</b>									
Number & rates of schools, divisions, students and staff by district									
	Yönetici toplamı			Teknik Öğ. Gör.			Öğ/şube	Öğrenci	Öğrenci
	Total of administrators			Technical staff			Class size	Öğretmen%	Eğ. Kadrosu %
	E/M	K/F	T	E/M	K/F	T	%	STR	Teaching staff
<b>Okul öncesi top.(3-5 yaş)(p-primary to</b>	<b>6</b>	<b>12</b>	<b>18</b>	<b>0</b>	<b>0</b>	<b>0</b>	<b>15,1</b>	<b>11,5</b>	<b>10,9</b>
Lefkoşa	3	6	9	0	0	0	15,9	11,2	10,3
Gazimağusa	0	2	2	0	0	0	15,2	12,5	12,1
Girne	3	1	4	0	0	0	16,1	12,5	11,8
Güzelyurt	0	2	2	0	0	0	11,5	7,5	6,9
İskele	0	0	0	0	0	0	14,7	12,3	12,3
Lefke	0	1	1	0	0	0	11,7	9,9	9,2
<b>Özel Eğitim Okulları (Special Edu.scho</b>	<b>4</b>	<b>3</b>	<b>7</b>	<b>0</b>	<b>0</b>	<b>0</b>	<b>2,9</b>	<b>1,9</b>	<b>1,8</b>
Lefkoşa	2	0	2	0	0	0	4,2	1,4	1,5
Gazimağusa	1	0	1	0	0	0	4,3	1,6	1,4
Girne	0	1	1	0	0	0	1,5	3,0	3,0
İskele	1	1	2	0	0	0	2,8	2,6	2,6
Lefke	0	1	1	0	0	0	2,9	2,5	2,3
<b>İlkokul (Primary School)</b>	<b>62</b>	<b>83</b>	<b>145</b>	<b>0</b>	<b>0</b>	<b>0</b>	<b>22,9</b>	<b>13,3</b>	<b>12,0</b>
Lefkoşa	19	22	41	0	0	0	24,9	14,3	13,0
Gazimağusa	20	17	37	0	0	0	21,4	11,9	10,7
Girne	13	18	31	0	0	0	25,6	16,0	14,4
Güzelyurt	4	7	11	0	0	0	19,5	10,5	9,4
İskele	7	7	14	0	0	0	18,4	11,9	10,7
Lefke	0	3	5	0	0	0	17,1	8,9	8,4
<b>Okulöncesi+İlkokul Top. (pre-p+prima</b>	<b>69</b>	<b>86</b>	<b>155</b>	<b>0</b>	<b>0</b>	<b>0</b>	<b>21,2</b>	<b>13,0</b>	<b>11,8</b>
Lefkoşa	22	28	50	0	0	0	23,0	13,7	12,5
Gazimağusa	20	19	39	0	0	0	20,1	12,0	10,9
Girne	16	19	35	0	0	0	23,4	15,3	13,9
Güzelyurt	4	9	13	0	0	0	17,7	9,9	8,9
İskele	7	7	14	0	0	0	17,6	11,9	10,9
Lefke	0	4	4	0	0	0	15,4	9,2	8,6
<b>Genel ortaokullar (Lower sec.-academic)</b>							<b>29,3</b>		
Lefkoşa							29,8		
Gazimağusa							30,3		
Girne							30,0		
Güzelyurt							27,1		
İskele							26,9		
Lefke							24,2		
<b>Genel liseler (Upper sec.-academic)</b>							<b>23,9</b>		
Lefkoşa							25,6		
Gazimağusa							24,3		
Girne							25,9		
Güzelyurt							18,8		
İskele							24,2		
Lefke							8,9		
<b>Meslek liseleri (Upper sec.-vocational)</b>	<b>17</b>	<b>30</b>	<b>47</b>	<b>11</b>	<b>7</b>	<b>18</b>	<b>12,9</b>	<b>6,3</b>	<b>5,7</b>
Lefkoşa	5	20	25	9	4	13	14,2	7,1	6,6
Gazimağusa	6	4	10	0	3	3	13,4	6,1	5,0
Girne	2	1	3	0	0	0	15,8	7,9	6,8
Güzelyurt	0	3	3	0	0	0	12,5	11,4	10,4
İskele	3	1	4	2	0	2	9,6	3,7	3,5
Lefke	1	1	2	0	0	0	6,9	3,1	3,1
<b>Lise Top.(genel+mesleki) (total of upper sec.)</b>				<b>11</b>	<b>7</b>	<b>18</b>	<b>19,1</b>		
Lefkoşa				9	4	13	20,2		
Gazimağusa				0	3	3	19,7		
Girne				0	0	0	24,4		

Bölgelere Göre Okul,Şube, Öğrenci,Kadro Sayısı ve Oranları									
Number & rates of schools, divisions, students and staff by district									
	Yönetici toplamı			Teknik Öğ. Gör.			Öğ/şube	Öğrenci	Öğrenci
	Total of administrators			Technical staff			Class size	Öğretmen%	Eğ. Kadrosu %
	E/M	K/F	T	E/M	K/F	T	%	STR	Teaching staff
Güzelyurt				0	0	0	16,1		
İskele				2	0	2	17,3		
Lefke				0	0	0	7,8		
<b>Genel ortaokul+lise top.(sec-academic)</b>	<b>46</b>	<b>109</b>	<b>156</b>	<b>0</b>	<b>0</b>	<b>0</b>	<b>26,5</b>	<b>9,1</b>	<b>8,6</b>
Lefkoşa	10	54	65	0	0	0	27,6	9,1	8,8
Gazimağusa	14	19	33	0	0	0	27,2	9,6	8,7
Girne	13	14	27	0	0	0	28,2	9,3	8,7
Güzelyurt	2	10	12	0	0	0	22,5	8,4	7,8
İskele	6	11	17	0	0	0	25,6	8,0	7,6
Lefke	1	1	2	0	0	0	13,9	7,2	6,9
<b>Mesleki lise top.(sec-vocational)</b>	<b>17</b>	<b>30</b>	<b>47</b>	<b>11</b>	<b>7</b>	<b>18</b>	<b>12,9</b>	<b>6,3</b>	<b>5,7</b>
Lefkoşa	5	20	25	9	4	13	14,2	7,1	6,6
Gazimağusa	6	4	10	0	3	3	13,4	6,1	5,0
Girne	2	1	3	0	0	0	15,8	7,9	6,8
Güzelyurt	0	3	3	0	0	0	12,5	11,4	10,4
İskele	3	1	4	2	0	2	9,6	3,7	3,5
Lefke	1	1	2	0	0	0	6,9	3,1	3,1
<b>Ortaokul+lise Top.(genel+mesleki) (to</b>	<b>63</b>	<b>139</b>	<b>203</b>	<b>11</b>	<b>7</b>	<b>18</b>	<b>22,7</b>	<b>8,5</b>	<b>7,9</b>
Lefkoşa	15	74	90	9	4	13	23,3	8,6	8,0
Gazimağusa	20	23	43	0	3	3	23,5	8,8	8,2
Girne	15	15	30	0	0	0	27,2	9,2	8,6
Güzelyurt	2	13	15	0	0	0	19,6	8,8	8,2
İskele	9	12	21	2	0	2	20,6	6,9	6,4
Lefke	2	2	4	0	0	0	10,7	5,2	5,0
<b>Özel okul toplamı (Private schools)</b>	<b>46</b>	<b>91</b>	<b>128</b>	<b>0</b>	<b>0</b>	<b>0</b>	<b>16,3</b>	<b>8,4</b>	<b>7,7</b>
Lefkoşa	17	38	55	0	0	0	15,8	8,1	7,6
Gazimağusa	14	23	38	0	0	0	16,0	7,1	5,5
Girne	15	29	27	0	0	0	17,5	9,7	10,2
Güzelyurt	0	1	1	0	0	0	10,7	9,7	8,9
İskele	0	0	1	0	0	0	14,0	9,3	9,3
Lefke	0	0	1	0	0	0	13,5	13,5	13,5
<b>3 yaş (Age 3)</b>				<b>0</b>	<b>0</b>	<b>0</b>	<b>12,3</b>	<b>7,6</b>	<b>6,9</b>
Lefkoşa				0	0	0	12,1	6,3	5,4
Gazimağusa				0	0	0	11,7	7,6	7,6
Girne				0	0	0	13,3	9,1	8,8
Güzelyurt				0	0	0	11,2	9,6	8,4
İskele				0	0	0	12,0	12,0	12,0
Lefke				0	0	0	13,5	13,5	13,5
<b>4 yaş (Age 4)</b>				<b>0</b>	<b>0</b>	<b>0</b>	<b>13,0</b>	<b>9,0</b>	<b>7,8</b>
Lefkoşa				0	0	0	11,9	7,9	7,2
Gazimağusa				0	0	0	12,7	9,2	5,9
Girne				0	0	0	14,7	10,4	10,4
Güzelyurt				0	0	0	9,0	9,0	9,0
İskele				0	0	0	16,0	8,0	8,0
Lefke				0	0	0			
<b>5 yaş (Age 5)</b>				<b>0</b>	<b>0</b>	<b>0</b>	<b>12,9</b>	<b>8,4</b>	<b>7,1</b>
Lefkoşa				0	0	0	12,7	9,5	6,8
Gazimağusa				0	0	0	12,4	6,2	5,6
Girne				0	0	0	13,3	9,2	9,2
Güzelyurt									
İskele									
Lefke									



<b>Bölgelere Göre Okul,Şube, Öğrenci,Kadro Sayısı ve Oranları</b>						
Number & rates of schools, divisions, students and staff by district						
	Erkek öğrenci	Kız Öğrenci Oranı	Kadın Yönetici oranı	Kadın Öğretmen oranı	Genel Kadın Kadro Or.	Öğrenci/Okul Oranı
	Male students	Female students	male administrat	Female teacher	Rate of total femal	School size
	%	%	Rate %	Rate %	%	%
<b>KKTC GENEL TOPLAM (Grand total)</b>	<b>50,8</b>	<b>49,2</b>	<b>63,5</b>	<b>69,7</b>	<b>70,6</b>	<b>167,5</b>
Lefkoşa	50,8	49,2	71,4	71,2	70,9	210,2
Gazimağusa	52,0	48,0	54,2	71,9	70,1	138,5
Girne	49,3	50,7	58,2	73,5	73,2	184,6
Güzelyurt	50,5	49,5	79,3	74,8	69,3	124,8
İskele	51,5	48,5	54,1	66,3	65,8	138,6
Lefke	53,0	47,0	77,8	58,9	70,2	79,9
<b>KKTC 3 Yaş (pre-primary-age 3)</b>	<b>49,7</b>	<b>50,3</b>		<b>97,2</b>	<b>95,4</b>	
Lefkoşa	48,8	51,2		98,8	96,8	
Gazimağusa	47,5	52,5		94,7	94,7	
Girne	50,5	49,5		95,8	92,0	
Güzelyurt	50,7	49,3		100,0	100,0	
İskele	66,7	33,3		100,0	100,0	
Lefke	70,4	29,6		100,0	100,0	
<b>KKTC 4 Yaş (pre-primary-age 4)</b>	<b>49,6</b>	<b>50,4</b>	<b>66,7</b>	<b>92,1</b>	<b>90,2</b>	
Lefkoşa	44,6	55,4	50,0	95,6	90,3	
Gazimağusa	45,6	54,4		89,1	89,3	
Girne	55,6	44,4		90,1	90,1	
Güzelyurt	65,3	34,7	100,0	83,3	84,6	
İskele	50,0	50,0		100,0	100,0	
Lefke	36,6	63,4		100,0	100,0	
<b>KKTC 5 Yaş (pre-primary-age 5)</b>	<b>51,5</b>	<b>48,5</b>	<b>66,7</b>	<b>90,5</b>	<b>88,7</b>	
Lefkoşa	53,4	48,0	71,4	95,6	92,2	
Gazimağusa	49,9	51,1	100,0	89,2	89,1	
Girne	52,3	47,7	25,0	86,9	84,7	
Güzelyurt	60,9	39,1	100,0	86,7	85,0	
İskele	45,0	55,0		78,9	78,9	
Lefke	43,2	56,8	100,0	100,0	100,0	
<b>KKTC Okul öncesi top.(3-5 yaş)(p-primar)</b>	<b>50,6</b>	<b>49,4</b>	<b>84,0</b>	<b>92,5</b>	<b>90,6</b>	
Lefkoşa	48,1	48,2	84,6	96,4	95,1	
Gazimağusa	48,4	51,6	73,9	90,4	88,5	
Girne	50,6	46,3	107,7	89,8	86,5	
Güzelyurt	59,6	40,4	100,0	88,2	89,2	
İskele	47,3	52,7		85,7	85,7	
Lefke	44,2	55,8	50,0	100,0	100,0	
<b>KKTC ilkokul (Primary)</b>	<b>51,0</b>	<b>49,0</b>	<b>54,5</b>	<b>67,6</b>	<b>66,6</b>	
Lefkoşa	51,2	48,8	52,9	71,6	65,8	
Gazimağusa	50,8	49,2	45,7	67,8	70,2	
Girne	51,0	49,0	63,4	65,5	66,5	
Güzelyurt	50,7	49,3	63,6	53,1	59,8	
İskele	49,3	50,7	50,0	59,7	64,3	
Lefke	52,8	47,2	100,0	71,7	61,0	
<b>KKTC Resmi Özel Eğ. Okulları (Public Spe</b>	<b>64,9</b>	<b>35,1</b>	<b>42,9</b>	<b>57,1</b>	<b>56,6</b>	<b>50,9</b>
Lefkoşa	65,2	34,8	0,0	51,7	57,7	44,5
Gazimağusa	70,4	29,6		50,0	55,2	108,0
Girne	61,7	38,3		65,0	48,3	60,0
İskele	65,7	34,3		57,7	53,3	33,5
Lefke	50,0	50,0		100,0	77,8	32,0

<b>Bölgelere Göre Okul,Şube, Öğrenci,Kadro Sayısı ve Oranları</b>						
Number & rates of schools, divisions, students and staff by district						
	Erkek öğrenci	Kız Öğrenci Oranı	Okul Yöneticisi oranı	Okul Öğretmen oranı	Genel Kadın Kadro Oranı	Öğrenci/Okul Oranı
	Male students	Female students	male administrat	Female teacher	Rate of total femal	School size
	%	%	Rate %	Rate %	%	%
<b>KKTC Okulöncesi+İlkokul Top. (pre-prim</b>	<b>50,9</b>	<b>49,1</b>	<b>61,6</b>	<b>75,1</b>	<b>74,3</b>	<b>115,5</b>
Lefkoşa	50,4	48,6	66,7	78,8	77,9	137,8
Gazimağusa	50,2	49,8	55,1	74,2	72,4	98,1
Girne	50,9	48,2	60,6	75,1	73,6	148,5
Güzelyurt	52,7	47,3	71,4	61,2	62,1	66,1
İskele	48,9	51,1	50,0	64,5	63,3	82,1
Lefke	50,4	49,6	100,0	78,7	69,3	51,5
<b>KKTC Genel ortaokulve genel lise* (Sec.</b>	<b>50,7</b>	<b>49,3</b>	<b>66,8</b>	<b>74,0</b>	<b>73,5</b>	<b>531,2</b>
Lefkoşa	50,3	49,7	75,9	74,9	75,0	609,2
Gazimağusa	53,3	46,7	57,5	75,5	74,2	550,6
Girne	47,9	52,1	62,9	72,3	71,2	365,0
Güzelyurt	48,5	51,5	83,3	73,4	74,1	539,3
İskele	52,5	47,5	64,7	71,9	71,5	570,4
Lefke	54,1	45,9	50,0	71,3	70,5	562,0
<b>KKTC Mesleki lise (Sec.Voc.)</b>	<b>62,7</b>	<b>37,3</b>	<b>63,8</b>	<b>59,3</b>	<b>59,0</b>	<b>332,2</b>
Lefkoşa	62,8	37,2	80,0	56,4	60,1	534,3
Gazimağusa	60,8	39,2	40,0	61,0	53,0	277,3
Girne	59,2	40,8	33,3	77,3	70,6	174,0
Güzelyurt	64,7	35,3	100,0	100,0	100,0	337,0
İskele	63,1	36,9	25,0	58,3	55,8	173,5
Lefke	70,4	29,6		45,1	46,2	159,0
<b>KKTC Ortaokul+lise top. (sec.total)</b>	<b>52,3</b>	<b>47,7</b>	<b>66,2</b>	<b>71,5</b>	<b>70,9</b>	<b>490,7</b>
Lefkoşa	52,3	47,7	76,9	70,5	70,6	595,5
Gazimağusa	54,4	45,6	54,0	72,5	71,4	482,3
Girne	48,3	51,7	60,5	72,4	71,2	349,1
Güzelyurt	51,3	48,7	86,7	77,3	77,9	488,8
İskele	53,6	46,4	57,1	68,2	67,2	457,0
Lefke	57,7	42,3	50,0	58,6	58,8	360,5
<b>Resmi okul toplamı (Public schools)</b>	<b>50,9</b>	<b>49,1</b>	<b>62,6</b>	<b>70,3</b>	<b>69,6</b>	<b>289,2</b>
Lefkoşa	50,8	49,2	72,3	70,1	68,8	378,1
Gazimağusa	52,4	47,6	50,6	71,3	69,8	246,0
Girne	49,1	50,9	53,0	72,7	71,3	328,7
Güzelyurt	50,4	49,6	78,6	73,9	74,3	206,4
İskele	51,5	48,5	54,1	66,4	65,6	229,7
Lefke	52,6	47,4	77,8	58,5	69,9	146,5
<b>3 yaş -Uygulama A.(Age3 practice schoo</b>	<b>35,2</b>	<b>64,8</b>		<b>100,0</b>	<b>100,0</b>	
Lefkoşa	31,3	68,8		100,0	100,0	
Gazimağusa	40,9	59,1		100,0	100,0	
<b>4 yaş-Uygulama A.+Anaokul top. (Age 4</b>	<b>48,1</b>	<b>51,9</b>	<b>66,7</b>	<b>88,3</b>	<b>87,5</b>	
Lefkoşa	52,7	47,3	50,0	95,5	91,7	
Gazimağusa	45,1	54,9		89,5	89,5	
Girne	43,5	56,5		75,0	75,0	
Güzelyurt	71,8	28,2	100,0	75,0	77,8	
İskele	47,7	52,3		100,0	100,0	
Lefke	36,6	63,4		100,0	100,0	
<b>5 yaş-Uygulama A.+Anaokul top. (Age 5</b>	<b>51,6</b>	<b>48,4</b>	<b>66,7</b>	<b>88,9</b>	<b>87,4</b>	
Lefkoşa	51,8	48,2	71,4	94,5	92,5	
Gazimağusa	49,1	50,9	100,0	88,1	88,6	
Girne	54,3	45,7	25,0	84,3	80,0	
Güzelyurt	61,9	38,1	100,0	86,7	87,5	
İskele	45,0	55,0		78,9	78,9	
Lefke	43,2	56,8	100,0	100,0	100,0	



<b>Bölgelere Göre Okul,Şube, Öğrenci,Kadro Sayısı ve Oranları</b>						
Number & rates of schools, divisions, students and staff by district						
	<b>Erkek öğrenci</b>	<b>Kız Öğrenci</b>	<b>Oranın Yönetici oranı</b>	<b>Oranın Öğretmen oranı</b>	<b>Genel Kadın Kadro C</b>	<b>Öğrenci/Okul Oranı</b>
	Male students	Female students	male administrat	Female teacher	Rate of total femal	School size
	%	%	Rate %	Rate %	%	%
<b>Okul öncesi top.(3-5 yaş)(p-primary tot:</b>	<b>50,5</b>	<b>49,5</b>	<b>66,7</b>	<b>88,8</b>	<b>87,5</b>	
Lefkoşa	51,4	48,6	66,7	94,8	92,4	
Gazimağusa	48,1	51,9	100,0	88,7	89,1	
Girne	52,3	47,7	25,0	82,1	78,9	
Güzelyurt	64,2	35,8	100,0	82,6	84,0	
İskele	45,8	54,2		84,0	84,0	
Lefke	38,8	61,2	100,0	100,0	100,0	
<b>Özel Eğitim Okulları (Special Edu.school</b>	<b>64,9</b>	<b>35,1</b>	<b>42,9</b>	<b>57,1</b>	<b>56,6</b>	<b>50,9</b>
Lefkoşa	65,2	34,8	0,0	54,0	52,5	44,5
Gazimağusa	70,4	29,6		49,3	46,7	108,0
Girne	61,7	38,3		65,0	70,0	60,0
İskele	65,7	34,3		57,7	61,5	33,5
Lefke	50,0	50,0		100,0	100,0	32,0
<b>İlkokul (Primary School)</b>	<b>51,0</b>	<b>49,0</b>	<b>57,2</b>	<b>67,1</b>	<b>66,1</b>	
Lefkoşa	51,7	48,3	53,7	67,7	66,9	
Gazimağusa	50,5	49,5	45,9	70,0	68,1	
Girne	50,8	49,2	58,1	66,1	65,3	
Güzelyurt	50,7	49,3	63,6	64,5	64,4	
İskele	49,3	50,7	50,0	59,7	58,7	
Lefke	52,8	47,2	60,0	71,7	73,5	
<b>Okulöncesi+İlkokul Top. (pre-p+primar</b>	<b>50,9</b>	<b>49,1</b>	<b>55,5</b>	<b>71,0</b>	<b>69,8</b>	<b>199,6</b>
Lefkoşa	51,7	48,3	56,0	72,7	71,5	266,2
Gazimağusa	50,1	49,9	48,7	72,8	71,0	166,3
Girne	51,1	48,9	54,3	69,2	67,8	252,9
Güzelyurt	52,7	47,3	69,2	68,1	68,2	114,9
İskele	48,7	51,3	50,0	63,8	62,6	148,3
Lefke	49,4	50,6	100,0	78,0	79,4	108,0
<b>Genel ortaokullar (Lower sec.-academi</b>	<b>51,1</b>	<b>48,9</b>				
Lefkoşa	50,2	49,8				
Gazimağusa	51,7	48,3				
Girne	50,7	49,3				
Güzelyurt	49,7	50,3				
İskele	54,1	45,9				
Lefke	55,0	45,0				
<b>Genel liseler (Upper sec.-academic)</b>	<b>45,4</b>	<b>54,6</b>				
Lefkoşa	43,3	56,7				
Gazimağusa	47,5	52,5				
Girne	49,4	50,6				
Güzelyurt	45,7	54,3				
İskele	43,4	56,6				
Lefke	47,6	52,4				
<b>Meslek liseleri (Upper sec.-vocational)</b>	<b>62,7</b>	<b>37,3</b>	<b>63,8</b>	<b>59,3</b>	<b>59,0</b>	<b>332,2</b>
Lefkoşa	62,8	37,2	80,0	56,4	60,1	534,3
Gazimağusa	60,8	39,2	40,0	61,0	53,0	277,3
Girne	59,2	40,8	33,3	77,3	70,6	174,0
Güzelyurt	64,7	35,3	100,0	100,0	100,0	337,0
İskele	63,1	36,9	25,0	58,3	55,8	173,5
Lefke	70,4	29,6	50,0	45,1	46,2	159,0
<b>Lise Top.(genel+mesleki) (total of uppe</b>	<b>50,4</b>	<b>49,6</b>				
Lefkoşa	49,7	50,3				
Gazimağusa	51,3	48,7				
Girne	50,4	49,6				

<b>Bölgelere Göre Okul,Şube, Öğrenci,Kadro Sayısı ve Oranları</b>						
Number & rates of schools, divisions, students and staff by district						
	<b>Erkek öğrenci</b>	<b>Kız Öğrenci Oranı</b>	<b>Okul Yöneticisi oranı</b>	<b>Okul Öğretmen oranı</b>	<b>Genel Kadın Kadro Oranı</b>	<b>Öğrenci/Okul Oranı</b>
	Male students	Female students	male administrat	Female teacher	Rate of total femal	School size
	%	%	Rate %	Rate %	%	%
Güzelyurt	52,0	48,0				
İskele	48,6	51,4				
Lefke	58,7	41,3				
<b>Genel ortaokul+lise top.(sec-academic)</b>	<b>48,4</b>	<b>51,6</b>	<b>69,9</b>	<b>74,3</b>	<b>74,0</b>	<b>582,8</b>
Lefkoşa	46,8	53,2	83,1	73,9	72,8	629,8
Gazimağusa	49,7	50,3	57,6	78,3	74,8	645,6
Girne	50,2	49,8	51,9	76,0	74,4	629,0
Güzelyurt	47,8	52,2	83,3	73,4	74,1	487,7
İskele	49,0	51,0	64,7	71,4	71,5	404,0
Lefke	51,8	48,2	50,0	71,3	70,5	388,0
<b>Mesleki lise top.(sec-vocational)</b>	<b>62,7</b>	<b>37,3</b>	<b>63,8</b>	<b>59,3</b>	<b>59,0</b>	<b>332,2</b>
Lefkoşa	62,8	37,2	80,0	56,4	60,1	534,3
Gazimağusa	60,8	39,2	40,0	61,0	53,0	277,3
Girne	59,2	40,8	33,3	77,3	70,6	174,0
Güzelyurt	64,7	35,3	100,0	100,0	100,0	337,0
İskele	63,1	36,9	25,0	58,3	55,8	173,5
Lefke	70,4	29,6	50,0	45,1	46,2	159,0
<b>Ortaokul+lise Top.(genel+mesleki) (total)</b>	<b>50,7</b>	<b>49,3</b>	<b>68,5</b>	<b>71,1</b>	<b>70,8</b>	<b>520,1</b>
Lefkoşa	49,9	50,1	82,2	69,7	70,2	608,6
Gazimağusa	51,5	48,5	53,5	74,5	73,2	535,1
Girne	50,6	49,4	50,0	76,1	74,4	564,0
Güzelyurt	51,0	49,0	86,7	77,3	77,9	450,0
İskele	51,1	48,9	57,1	67,8	66,8	338,1
Lefke	57,2	42,8	50,0	58,6	58,3	273,5
<b>Özel okul toplamı (Private schools)</b>	<b>50,4</b>	<b>49,6</b>	<b>71,1</b>	<b>77,7</b>	<b>76,6</b>	<b>113,8</b>
Lefkoşa	50,6	49,4	69,1	82,5	77,5	113,9
Gazimağusa	50,7	49,3	60,5	73,1	74,3	115,6
Girne	49,8	50,2	107,4	74,7	76,7	146,3
Güzelyurt	52,3	47,7		100,0	100,0	17,8
İskele	64,3	35,7		100,0	100,0	9,3
Lefke	70,4	29,6		100,0	100,0	13,5
<b>3 yaş (Age 3)</b>	<b>50,3</b>	<b>49,7</b>		<b>97,2</b>	<b>95,3</b>	
Lefkoşa	49,9	50,1		98,8	96,8	
Gazimağusa	48,0	52,0		94,6	94,6	
Girne	50,5	49,5		95,8	92,0	
Güzelyurt	50,7	49,3		100,0	100,0	
İskele	66,7	33,3		100,0	100,0	
Lefke	70,4	29,6		100,0	100,0	
<b>4 yaş (Age 4)</b>	<b>50,3</b>	<b>49,7</b>		<b>93,9</b>	<b>91,6</b>	
Lefkoşa	53,4	46,6		95,6	90,5	
Gazimağusa	45,9	54,1		88,9	89,3	
Girne	49,1	50,9		94,5	94,5	
Güzelyurt	58,3	41,7		100,0	100,0	
İskele	62,5	37,5		100,0	100,0	
Lefke						
<b>5 yaş (Age 5)</b>	<b>51,4</b>	<b>48,6</b>		<b>92,4</b>	<b>90,6</b>	
Lefkoşa	52,9	47,1		96,8	92,0	
Gazimağusa	51,7	48,3		90,4	89,7	
Girne	49,7	50,3		89,3	89,3	
Güzelyurt	25,0	75,0				
İskele						
Lefke						

<b>Bölgelere Göre Okul,Şube, Öğrenci,Kadro Sayısı ve Oranları</b>						
Number & rates of schools, divisions, students and staff by district						
	<b>Erkek öğrenci</b>	<b>Kız Öğrenci Oranı</b>	<b>Yönetici oranı</b>	<b>Öğretmen oranı</b>	<b>Genel Kadın Kadro Oranı</b>	<b>Öğrenci/Okul Oranı</b>
	Male students	Female students	male administrat	Female teacher	Rate of total femal	School size
	%	%	Rate %	Rate %	%	%
<b>Okul öncesi top.(3-5 yaş)(p-primary tota</b>	<b>50,7</b>	<b>49,3</b>	<b>88,9</b>	<b>94,5</b>	<b>92,3</b>	<b>48,5</b>
Lefkoşa	52,1	47,9	90,0	97,2	96,3	43,2
Gazimağusa	48,6	51,4	71,4	91,1	88,3	55,0
Girne	49,7	50,3	144,4	93,1	95,8	69,4
Güzelyurt	52,3	47,7				
İskele	64,3	35,7				
Lefke	70,4	29,6				
<b>İlkokul(primary)</b>	<b>50,9</b>	<b>49,1</b>	<b>56,7</b>	<b>75,6</b>	<b>74,8</b>	<b>327,1</b>
Lefkoşa	49,7	50,3	50,0	78,2	70,9	411,8
Gazimağusa	52,1	47,9	40,0	68,2	78,5	259,8
Girne	51,7	48,3	80,0	74,1	79,3	296,2
Güzelyurt						
İskele						
Lefke						
<b>Okulöncesi+İlkokul Top. (pre-p+primar</b>	<b>50,8</b>	<b>49,2</b>	<b>70,9</b>	<b>85,0</b>	<b>83,8</b>	<b>86,7</b>
Lefkoşa	50,8	49,2	80,0	85,4	82,8	86,0
Gazimağusa	50,4	49,6	63,3	80,3	82,8	94,0
Girne	50,7	49,3	67,7	88,0	90,4	111,4
Güzelyurt	52,3	47,7		100,0	100,0	17,8
İskele	64,3	35,7		100,0	75,0	9,3
Lefke	70,4	29,6		100,0	66,7	13,5
<b>Ortaokul (lower secondary)</b>	<b>49,6</b>	<b>50,4</b>				
Lefkoşa	51,0	49,0				
Gazimağusa	52,6	47,4				
Girne	47,4	52,6				
<b>Lise (upper secondary)</b>	<b>49,5</b>	<b>50,5</b>				
Lefkoşa	49,1	50,9				
Gazimağusa	51,0	49,0				
Girne	49,2	50,8				
<b>Ortaokul+lise Top. (total of sec.)</b>	<b>49,6</b>	<b>50,4</b>	<b>51,4</b>	<b>65,9</b>	<b>64,1</b>	<b>364,7</b>
Lefkoşa	50,0	50,0	40,0	68,8	54,8	414,0
Gazimağusa	51,6	48,4	57,1	70,8	69,1	342,0
Girne	48,3	51,7	100,0	64,3	65,8	334,4

<b>Okul ve Sınıflara Göre Öğrenci ve Şube Sayısı</b>																	
Number of students& divisions by schools and grade																	
*Bu tabloda resmi ilkokul bünyesindeki anaokulları da okul sayısına dahil edilmiştir. (Pre-primary schools within primary schools are included to the number of schools in this table.)																	
İtaliye yazılan okullar bağımsız anaokullarını gösterir. Diğerleri ilkokul bünyesindedir. (Schools written in italic are separate schools. Others run within primary schools)																	
E/M: Erkek/Male K/F: Kadın/Female T: Toplam/Total																	
<b>OKUL ÖNCESİ (PRE-PRIMARY EDUCATION)</b>																	
Okul+sınıf* school	Şube Div.	3 yaş (Age 3)				4 yaş (Age 4)				5 yaş (Age 5)				Okul öncesi top.(total)			
		öğrenci/students				öğrenci/students				öğrenci/students				öğrenci/students			
		E /M	K/F	T		E /M	K/F	T		E /M	K/F	T		E /M	K/F	T	
<b>166</b>	<b>KKTC Okulöncesi Toplamı (P</b>	<b>111</b>	<b>689</b>	<b>697</b>	<b>1386</b>	<b>181</b>	<b>1110</b>	<b>1130</b>	<b>2240</b>	<b>261</b>	<b>2029</b>	<b>1910</b>	<b>3939</b>	<b>577</b>	<b>3979</b>	<b>3848</b>	<b>7827</b>
55	Lefkoşa Toplam (Total)	44	263	276	539	62	431	377	808	96	763	666	1429	227	1457	1319	2776
42	Gazimağusa Toplam (Total)	25	144	159	303	43	267	332	599	59	426	427	853	128	837	918	1755
37	Girne Toplam (Total)	33	221	217	438	54	397	423	820	76	622	567	1189	161	1240	1207	2447
12	Güzelyurt Toplam (Total)	6	34	33	67	9	67	40	107	10	84	54	138	25	185	127	312
13	İskele Toplam (Total)	1	8	4	12	7	68	65	133	15	99	121	220	23	175	190	365
7	Lefke Toplam (Total)	2	19	8	27	6	31	33	64	5	35	46	81	13	85	87	172
<b>78</b>	<b>RESMİ Uygul Ana+Anaokul t</b>	<b>3</b>	<b>19</b>	<b>35</b>	<b>54</b>	<b>66</b>	<b>360</b>	<b>389</b>	<b>749</b>	<b>149</b>	<b>1288</b>	<b>1210</b>	<b>2498</b>	<b>218</b>	<b>1818</b>	<b>1745</b>	<b>3563</b>
17	Lefkoşa Toplam (Total)	2	10	22	32	17	145	127	272	49	447	385	832	68	602	534	1136
25	Gazimağusa Toplam (Total)	1	9	13	22	17	115	153	268	33	259	271	530	51	383	437	820
15	Girne Toplam (Total)	0	0	0	0	15	116	132	248	37	365	307	672	52	481	439	920
6	Güzelyurt Toplam (Total)	0	0	0	0	5	46	25	71	10	83	51	134	15	129	76	205
10	İskele Toplam (Total)	0	0	0	0	6	58	59	117	15	99	121	220	21	157	180	337
5	Lefke Toplam (Total)	0	0	0	0	6	31	33	64	5	35	46	81	11	66	79	145
<b>2</b>	<b>MTÖ Uygulama Anaokulu Tr</b>	<b>3</b>	<b>19</b>	<b>35</b>	<b>54</b>	<b>4</b>	<b>26</b>	<b>45</b>	<b>71</b>	<b>3</b>	<b>30</b>	<b>27</b>	<b>57</b>	<b>10</b>	<b>75</b>	<b>107</b>	<b>182</b>
1	AML Uygulama Anaokulu(Lef	2	10	22	32	2	16	18	34	2	18	17	35	6	44	57	101
1	GMML Uygulama Anaokulu (G	1	9	13	22	2	10	27	37	1	12	10	22	4	31	50	81
<b>76</b>	<b>İÖD Anaokul Top. (pre-primary -total)</b>					<b>62</b>	<b>334</b>	<b>344</b>	<b>678</b>	<b>146</b>	<b>1258</b>	<b>1183</b>	<b>2441</b>	<b>208</b>	<b>1743</b>	<b>1638</b>	<b>3381</b>
1	<i>Fazıl Plümer Anaokulu</i>					0	0	0	0	5	48	51	99	5	48	51	99
2	<i>Gülenyüzler Anaokulu</i>					0	0	0	0	7	81	51	132	7	81	51	132
3	<i>Lefkoşa Vakıf Anaokulu</i>					5	29	31	60	0	0	0	0	5	29	31	60
4	<i>Yeniüzyıl Anaokulu</i>					0	0	0	0	6	36	32	68	6	36	32	68
5	<i>Yenicami Anaokulu</i>					2	17	10	27	3	25	16	41	5	42	26	68
6	<i>Gaziköy Anaokulu</i>					2	20	15	35	3	26	24	50	5	46	39	85
7	<i>Gönyeli Fazıl Plümer Anaokulu</i>					2	20	20	40	7	72	64	136	9	92	84	176
8	Arabahmet İlkokulu					0	0	0	0	1	5	6	11	1	5	6	11
9	Akincılar İlkokulu					0	0	0	0	0	0	0	0	0	0	0	0
10	Alayköy İlkokulu					0	0	0	0	3	33	23	56	3	33	23	56
11	Balkesir -Meriç İlkokulu					0	0	0	0	1	7	3	10	1	7	3	10
12	Cihangir-Düzova İlkokulu					1	11	9	20	2	11	12	23	3	22	21	43
13	Değirmenlik İlkokulu					1	7	12	19	2	15	15	30	3	22	27	49
14	Dr. Fazıl Küçük İlkokulu					0	0	0	0	2	17	14	31	2	17	14	31
15	Haspolat İlkokulu					0	0	0	0	2	15	20	35	2	15	20	35

OKUL ÖNCESİ (PRE-PRIMARY EDUCATION)																	
E/M: Erkek/Male K/F: Kadın/Female T: Toplam/Total																	
		3 yaş (Age 3)				4 yaş (Age 4)				5 yaş (Age 5)				Okul öncesi top.(total)			
ul+sınıf*	Şube	öğrenci/students			Şube	öğrenci/students			Şube	öğrenci/students			Şube	öğrenci/students			
school	Div.	E /M	K/F	T	Div.	E /M	K/F	T	Div.	E /M	K/F	T	Div.	E /M	K/F	T	
16	Şht. Mehmet Eray İlkokulu				2	25	12	37	3	38	37	75	5	63	49	112	
	<b>Lefkoşa Toplam (Total)</b>				<b>15</b>	<b>129</b>	<b>109</b>	<b>238</b>	<b>47</b>	<b>429</b>	<b>368</b>	<b>797</b>	<b>62</b>	<b>558</b>	<b>477</b>	<b>1035</b>	
1	Alasya Vakıf Anaokulu				0	0	0	0	9	78	100	178	9	78	100	178	
2	Şht. Özdemir Anaokulu				1	8	9	17	1	6	9	15	2	14	18	32	
3	Polatpaşa İlkokulu				0	0	0	0	0	0	0	0	0	0	0	0	
4	Şht. Mustafa Kurtuluş İlkokulu				1	6	7	13	3	19	12	31	4	25	19	44	
5	Şht. Osman Ahmet İlkokulu				0	0	0	0	0	0	0	0	0	0	0	0	
6	Şht. Zeki Salih İlkokulu				0	0	0	0	1	7	9	16	1	7	9	16	
7	Akdoğan Dr.Fazıl Küçük İlkokulu				0	12	8	20	2	21	15	36	2	33	23	56	
8	Mustafa Kemal İlkokulu				1	5	6	11	1	10	5	15	2	15	11	26	
9	Alaniçi İlkokulu				1	5	2	7	1	5	7	12	2	10	9	19	
10	Beyarmudu İlkokulu				0	2	6	8	0	2	3	5	0	4	9	13	
11	Çayönü - İncirli İlkokulu				0	1	3	4	1	3	3	6	1	4	6	10	
12	Dörtöyl İlkokulu				1	10	6	16	1	7	9	16	2	17	15	32	
13	Gazi- Canbulat İlkokulu				1	8	6	14	1	8	12	20	2	16	18	34	
14	Geçitkale İlkokulu				1	4	8	12	1	1	3	4	2	5	11	16	
15	Güvercinlik R. Raif Denktaş İlkokulu				0	2	4	6	1	0	5	5	1	2	9	11	
16	Mormenekşe İlkokulu				1	5	10	15	1	5	6	11	2	10	16	26	
17	Pile Türk Okulu				0	0	2	2	0	0	0	0	0	0	2	2	
18	Serdarlı İlkokulu				1	7	12	19	1	8	8	16	2	15	20	35	
19	Şht. Salih Terzi İlkokulu				1	2	7	9	1	5	7	12	2	7	14	21	
20	Tatlısu İlkokulu				1	6	8	14	1	10	9	19	2	16	17	33	
21	Türkmenköy İlkokulu				1	0	3	3	1	4	4	8	2	4	7	11	
22	Ulukışla İlkokulu				1	8	5	13	1	10	6	16	2	18	11	29	
23	İnönü-Vadili İlkokulu				1	4	6	10	1	15	10	25	2	19	16	35	
24	Yeniboğaziçi İlkokulu				1	10	8	18	2	23	19	42	3	33	27	60	
	<b>Gazimağusa Toplam (Total)</b>				<b>15</b>	<b>105</b>	<b>126</b>	<b>231</b>	<b>32</b>	<b>247</b>	<b>261</b>	<b>508</b>	<b>47</b>	<b>352</b>	<b>387</b>	<b>739</b>	
1	Girne Maarif Anaokulu				0	0	0	0	10	84	90	174	10	84	90	174	
2	Karakum Anaokulu				1	13	5	18	2	18	7	25	3	31	12	43	
3	Lapta Anaokulu				3	26	33	59	3	33	25	58	6	59	58	117	
4	Osman Türkay Anaokulu				1	9	6	15	1	12	10	22	2	21	16	37	
5	Pınarbaşı Anaokulu				1	8	9	17	1	9	9	18	2	17	18	35	
6	Alsancak Anaokulu				0	0	0	0	4	38	35	73	4	38	35	73	
7	Beylerbeyi Anaokulu				1	3	15	18	2	14	16	30	3	17	31	48	
8	Çamlıbel Aysun İlkokulu				1	10	7	17	1	13	6	19	2	23	13	36	
9	Çatalköy İlkokulu				1	8	10	18	2	24	26	50	3	32	36	68	
10	Dikmen İlkokulu				2	19	18	37	3	35	31	66	5	54	49	103	
11	Esentepe İlkokulu				1	9	10	19	2	20	10	30	3	29	20	49	
12	Karaoğlanoğlu İlkokulu				0	0	0	0	3	36	24	60	3	36	24	60	
13	Karşıyaka Merkez İlkokulu				1	4	6	10	1	13	5	18	2	17	11	28	



OKUL ÖNCESİ (PRE-PRIMARY EDUCATION)																	
E/M: Erkek/Male K/F: Kadın/Female T: Toplam/Total																	
okul*	Şube	3 yaş (Age 3)				4 yaş (Age 4)				5 yaş (Age 5)				Okul öncesi top.(total)			
		öğrenci/students				öğrenci/students				öğrenci/students				öğrenci/students			
school	Div.	E /M	K/F	T	Div.	E /M	K/F	T	Div.	E /M	K/F	T	Div.	E /M	K/F	T	
<b>88</b>	<b>ÖZEL okulöncesi toplamı (Pr</b>	<b>108</b>	<b>670</b>	<b>662</b>	<b>1332</b>	<b>115</b>	<b>750</b>	<b>741</b>	<b>1491</b>	<b>112</b>	<b>741</b>	<b>700</b>	<b>1441</b>	<b>359</b>	<b>2161</b>	<b>2103</b>	<b>4264</b>
38	Lefkoşa Toplam (Total)	42	253	254	507	45	286	250	536	47	316	281	597	159	855	785	1640
17	Gazimağusa Toplam (Total)	24	135	146	281	26	152	179	331	26	167	156	323	77	454	481	935
22	Girne Toplam (Total)	33	221	217	438	39	281	291	572	39	257	260	517	109	759	768	1527
6	Güzelyurt Toplam (Total)	6	34	33	67	4	21	15	36	0	1	3	4	10	56	51	107
3	İskele Toplam (Total)	1	8	4	12	1	10	6	16	0	0	0	0	2	18	10	28
2	Lefke Toplam (Total)	2	19	8	27	0	0	0	0	0	0	0	0	2	19	8	27
1	Atmosfer Eğitim Merkezi	1	3	8	11	1	8	4	12	2	11	10	21	4	22	22	44
2	Necat British College	0	0	0	0	0	0	0	0	4	40	30	70	4	40	30	70
3	Cıvıltı Çocuk Kulübü Etüt Me	1	9	7	16	1	3	3	6	0	0	0	0	0	12	10	22
4	Green Flipper	+	+	+	+	+	+	+	+	+	+	+	+	+	+	+	+
5	İyikalp Çocuk Kulübü	0	0	0	0	0	0	0	0	0	0	0	0	0	0	0	0
6	Little Bees Junior School	1	2	2	4	1	6	3	9	1	0	0	0	3	8	5	13
7	Mavi Elma Eğitim Merkezi	1	11	11	22	1	10	9	19	1	5	11	16	3	26	31	57
8	Minik Dahiler Eğitim Merkez	3	10	16	26	3	20	22	42	2	17	13	30	8	47	51	98
9	Neşem Yuvam	1	15	4	19	1	9	8	17	1	4	7	11	3	28	19	47
10	S.O.S Çocuk Köyü	2	13	20	33	1	9	7	16	1	5	7	12	4	27	34	61
11	Yedi Cüceler Yuvam ve Anaok	+	+	+	+	+	+	+	+	+	+	+	+	+	+	+	+
12	Yeni Gelişim Eğitim Merkezi	1	2	4	6	1	4	6	10	1	5	3	8	3	11	13	24
13	Minik şirirler	+	+	+	+	+	+	+	+	+	+	+	+	+	+	+	+
14	Birikim Kids Eğitim Merkezi	1	10	3	13	1	6	7	13	1	5	2	7	3	21	12	33
15	Tohum Okul Öncesi Eğitim M	1	8	4	12	1	4	5	9	1	2	4	6	3	14	13	27
16	Kids City Pre school	1	3	3	6	1	2	3	5	0	0	1	1	2	5	7	12
17	Uçan Balon Eğitim Merkezi	2	16	14	30	3	17	17	34	2	12	13	25	7	45	44	89
18	Sihirli Ada Eğitim Merkezi	+	+	+	+	+	+	+	+	+	+	+	+	+	+	+	+
19	The Future American Nurser	+	+	+	+	+	+	+	+	+	+	+	+	+	+	+	+
20	Levent Kindergarten	6	49	39	88	7	69	39	108	7	69	57	126	20	187	135	322
21	Ted Kuzey Kıbrıs Eğitim Hizm	1	2	11	13	2	11	10	21	2	26	18	44	5	39	39	78
22	Yakın Doğu Anaokulu	5	22	19	41	6	25	21	46	6	25	19	44	17	72	59	131
23	Necat British College Pre-Sch	0	0	0	0	0	0	0	0	3	40	30	70	30	40	30	70
24	Totally Kids Kreş ve Anaokulu	1	3	4	7	1	8	5	13	1	6	6	12	3	17	15	32
25	Bright Moonlight Preschool	1	5	2	7	0	0	0	0	0	0	0	0	1	5	2	7
26	Küçük Yıldızlar Okul Öncesi E	+	+	+	+	+	+	+	+	+	+	+	+	+	+	+	+
27	Minions Okul Öncesi Eğitim M	1	5	9	14	1	4	10	14	1	1	2	3	3	10	21	31
28	Little Hands Nursery Play Ho	1	3	9	12	1	7	8	15	1	5	4	9	3	15	21	36
29	Maya Kids Okul Öncesi	1	6	6	12	1	8	4	12	1	3	4	7	3	17	14	31
30	Alternative Nature Time Nur	1	6	9	15	1	5	11	16	0	0	0	0	2	11	20	31
31	Masal Bahçesi Okul Öncesi E	1	5	5	10	1	5	5	10	1	2	6	8	3	12	16	28
32	Grand Harmony Education C	1	7	7	14	1	7	6	13	2	6	11	17	4	20	24	44

OKUL ÖNCESİ (PRE-PRIMARY EDUCATION)																	
E/M: Erkek/Male K/F: Kadın/Female T: Toplam/Total																	
okul*	Şube	3 yaş (Age 3)				4 yaş (Age 4)				5 yaş (Age 5)				Okul öncesi top.(total)			
		öğrenci/students				öğrenci/students				öğrenci/students				öğrenci/students			
school	Div.	E /M	K/F	T	Div.	E /M	K/F	T	Div.	E /M	K/F	T	Div.	E /M	K/F	T	
33	Şekerler Diyarı O.Öncesi Eğ.	1	2	3	5	1	5	5	10	1	4	3	7	3	11	11	22
34	Pefect Kids Preschool	2	20	22	42	2	16	11	27	1	7	6	13	5	43	39	82
35	Büyük Atak Kids Presecholl	1	8	6	14	1	6	8	14	1	5	4	9	3	19	18	37
36	Berto Eğitim Merkezi	0	0	0	0	1	6	6	12	1	7	5	12	2	13	11	24
37	Mini Adımlar Okul Öncesi Ve	+	+	+	+	+	+	+	+	+	+	+	+	+	+	+	+
38	LTB Çocuk Merkezi	1	4	3	7	1	3	4	7	0	0	0	0	2	7	7	14
38	Küçük Mucitler Eğitim Merkezi	1	4	4	8	1	3	3	6	1	4	5	9	3	11	12	23
	<b>Lefkoşa Toplam (Total)</b>	<b>42</b>	<b>253</b>	<b>254</b>	<b>507</b>	<b>45</b>	<b>286</b>	<b>250</b>	<b>536</b>	<b>47</b>	<b>316</b>	<b>281</b>	<b>597</b>	<b>159</b>	<b>855</b>	<b>785</b>	<b>1640</b>
1	Bal Adası Okul Öncesi Eğitim	1	4	5	9	1	4	4	8	1	5	3	8	3	13	12	25
2	Kindergarden Anaokulu ve O	1	11	5	16	1	2	5	7	1	3	3	6	3	16	13	29
3	Lucky Duck Learning Center	1	10	4	14	2	12	14	26	1	8	10	18	4	30	28	58
4	Mickey Mouse Anaokul ve Et	1	3	3	6	1	2	5	7	0	0	0	0	2	5	8	13
5	TMV Samtay Suna Ata-Atun	2	10	5	15	1	9	16	25	2	14	3	17	5	33	24	57
6	Kır Çiçekleri Okul Öncesi ve E	1	7	6	13	2	6	5	11	1	4	4	8	4	17	15	32
7	Neokids Anaokul ve Etüt Me	3	11	22	33	3	15	17	32	3	14	22	36	9	40	61	101
8	Doğu Akdeniz Doğa Anaokul	3	23	30	53	4	39	44	83	5	57	48	105	12	119	122	241
9	Mektebim Neo Kids Anaokul	0	0	0	0	0	0	0	0	3	15	24	39	3	15	24	39
10	Spring Kids Education Center	1	8	12	20	1	8	12	20	1	11	5	16	3	27	29	56
11	Petit Baby Montessori Nurse	2	9	15	24	2	10	14	24	0	0	0	0	4	19	29	48
12	Dünyanın Renkleri Kreş ve O	1	6	5	11	1	4	3	7	1	3	1	4	4	13	9	22
13	Arı Kovanı Kreş ve Anaokulu	1	6	10	16	1	3	6	9	1	3	7	10	3	12	23	35
14	Kids Dream Eğitim Merkezi	1	5	5	10	1	6	6	12	1	5	7	12	3	16	18	34
15	Oyun Bahçesi Kreşi	1	0	0	0	1	7	7	14	0	0	0	0	2	7	7	14
16	Beyarmudu Belediyesi O.Önc	0	0	0	0	0	0	0	0	0	0	0	0	0	0	0	0
17	Yakın Doğu Anaokulu Yenibo	4	22	19	41	4	25	21	46	5	25	19	44	13	72	59	131
	<b>Gazimağusa Toplam (Total)</b>	<b>24</b>	<b>135</b>	<b>146</b>	<b>281</b>	<b>26</b>	<b>152</b>	<b>179</b>	<b>331</b>	<b>26</b>	<b>167</b>	<b>156</b>	<b>323</b>	<b>77</b>	<b>454</b>	<b>481</b>	<b>935</b>
1	Colourland Prep School Co. L	2	15	13	28	2	19	10	29	2	14	8	22	6	48	31	79
2	Little Star Etüd Merkezi(Mer	1	8	5	13	1	6	7	13	0	0	0	0	2	14	12	26
3	Münever Bındayı Eğitim Me	2	7	10	17	1	7	7	14	1	6	6	12	4	20	23	43
4	Boğaz Deniz Kabuğu Okul Ö	1	3	2	5	1	4	2	6	1	6	6	12	3	13	10	23
5	Little Star Etüd Merkezi(Şube	1	8	9	17	1	8	8	16	0	0	0	0	2	16	17	33
6	Dr Suat Günsel Okul Öcesi	3	24	16	40	4	35	33	68	5	37	35	72	12	96	84	180
7	Tırtıl Oyun ile Eğitim Merkez	0	0	0	0	0	0	0	0	0	0	0	0	0	0	0	0
8	Beautiful Minds Preschool	1	4	4	8	1	2	2	4	1	2	3	5	3	8	9	17
9	Duet Okul Öncesi Eğitim Mer	1	11	8	19	2	13	10	23	1	3	5	8	4	27	23	50
10	Kar Taneleri Eğitim Merkezi	1	7	3	10	1	7	4	11	0	2	1	3	2	16	8	24
11	The American Nursery Schoo	3	14	15	29	5	38	39	77	0	0	0	0	8	52	54	106
12	Necat British College	2	9	14	23	3	30	30	60	5	30	35	65	10	69	79	148
13	The English School of Kyreni	3	26	33	59	3	26	33	59	4	41	54	95	10	93	120	213
14	Özel Doğa Okulları	2	11	23	34	3	20	26	46	4	45	35	80	9	76	84	160



OKUL ÖNCESİ (PRE-PRIMARY EDUCATION)																	
E/M: Erkek/Male K/F: Kadın/Female T: Toplam/Total																	
okul*	Şube	3 yaş (Age 3)			4 yaş (Age 4)			5 yaş (Age 5)			Okul öncesi top.(total)						
		öğrenci/students			öğrenci/students			öğrenci/students			öğrenci/students						
school	Div.	E /M	K/F	T	Div.	E /M	K/F	T	Div.	E /M	K/F	T	Div.	E /M	K/F	T	
15	Bambini Montessori Nursery	1	10	2	12	1	4	4	8	1	5	3	8	3	19	9	28
16	İnci Taneleri Eğitim Merkezi	0	0	0	0	1	7	3	10	1	8	2	10	2	15	5	20
17	Happy Land Bellapais School	1	8	14	22	1	10	6	16	2	11	13	24	4	29	33	62
18	Lapta Creative Center	1	3	4	7	1	2	6	8	1	1	5	6	3	6	15	21
19	Mozart Kids Preparatory and	1	6	2	8	1	4	6	10	1	1	3	4	3	11	11	22
20	Happyface Preschool	1	7	2	9	1	3	2	5	2	9	8	17	4	19	12	31
21	Altın Anahtar Okul Öncesi ve	1	5	5	10	1	3	10	13	1	2	2	4	3	10	17	27
22	Dr. Suat Günsel Girne O. Önc	4	35	33	68	4	33	43	76	4	34	36	70	12	102	112	214
	<b>Girne Toplam (Total)</b>	<b>33</b>	<b>221</b>	<b>217</b>	<b>438</b>	<b>39</b>	<b>281</b>	<b>291</b>	<b>572</b>	<b>37</b>	<b>257</b>	<b>260</b>	<b>517</b>	<b>109</b>	<b>759</b>	<b>768</b>	<b>1527</b>
1	Güzelyurt Belediyesi Anaoku	0	0	0	0	0	0	0	0	0	0	0	0	0	0	0	0
2	Küçücüğüm Okul Öncesi	2	13	15	28	1	12	5	17	0	0	0	0	3	25	20	45
3	Minik Kalpler Okul Öncesi Eğ	1	9	9	18	1	1	3	4	0	0	0	0	2	10	12	22
4	Renkli Düşler Okul Öncesi Eğ	1	4	5	9	1	6	5	11	0	0	0	0	2	10	10	20
5	Sevgi Çiçeği Eğitim Merkezi	1	4	1	5	0	0	0	0	0	0	0	0	1	4	1	5
6	Smart Angels Preschool	1	4	3	7	1	2	2	4	0	1	3	4	2	7	8	15
	<b>Güzelyurt Toplam (Total)</b>	<b>6</b>	<b>34</b>	<b>33</b>	<b>67</b>	<b>4</b>	<b>21</b>	<b>15</b>	<b>36</b>	<b>0</b>	<b>1</b>	<b>3</b>	<b>4</b>	<b>10</b>	<b>56</b>	<b>51</b>	<b>107</b>
1	İskele Belediyesi Çocuk Bakır	1	8	4	12	1	10	6	16	0	0	0	0	2	18	10	28
2	Limi Kids Education Center	+	+	+	+	+	+	+	+	+	+	+	+	+	+	+	+
3	MKA Okul Öncesi Eğitim Mer	+	+	+	+	+	+	+	+	+	+	+	+	+	+	+	+
	<b>İskele Toplam (Total)</b>	<b>1</b>	<b>8</b>	<b>4</b>	<b>12</b>	<b>1</b>	<b>10</b>	<b>6</b>	<b>16</b>	<b>0</b>	<b>0</b>	<b>0</b>	<b>0</b>	<b>2</b>	<b>18</b>	<b>10</b>	<b>28</b>
1	Minik Afacanlar Okul Öncesi	1	11	2	13	0	0	0	0	0	0	0	0	1	11	2	13
2	Keşifler Adası Okul Öncesi Eğ	1	8	6	14	0	0	0	0	0	0	0	0	1	8	6	14
	<b>Lefke Toplam (Total)</b>	<b>2</b>	<b>19</b>	<b>8</b>	<b>27</b>	<b>0</b>	<b>0</b>	<b>0</b>	<b>0</b>	<b>0</b>	<b>0</b>	<b>0</b>	<b>0</b>	<b>2</b>	<b>19</b>	<b>8</b>	<b>27</b>

İLKOKULLAR (PRIMARY SCHOOLS)																																		
E/M: Erkek/Male K/F: Kadın/Female T: Toplam/Total																																		
1.Sınıf/Grade 1				2.Sınıf/Grade 2				3.Sınıf/Grade 3				4.Sınıf/Grade 4				5.Sınıf/Grade 5				Toplam/total				DEVLET DAHİL DEĞİL GENEL TOPLAMA										
okul	öğrenci/students				Şube	öğrenci/students				Şube	öğrenci/students				Şube	öğrenci/students				Şube	öğrenci/students				KKTC (N. Cyprus)			TC (Turkey)						
school	Div.	E/M	K/F	T	Div.	E/M	K/F	T	Div.	E/M	K/F	T	Div.	E/M	K/F	T	Div.	E/M	K/F	T	Div.	E/M	K/F	T	E/M	K/F	T	E/M	K/F	T				
<b>94</b>	<b>KKTC İlkokul Toplamı (Primary tc</b>				<b>201</b>	<b>2213</b>	<b>2059</b>	<b>4272</b>	<b>201</b>	<b>2287</b>	<b>2240</b>	<b>4527</b>	<b>209</b>	<b>2351</b>	<b>2239</b>	<b>4590</b>	<b>198</b>	<b>2303</b>	<b>2197</b>	<b>4500</b>	<b>195</b>	<b>2174</b>	<b>2169</b>	<b>4343</b>	<b>1003</b>	<b>11328</b>	<b>10904</b>	<b>22232</b>	<b>6368</b>	<b>6214</b>	<b>12582</b>	<b>2566</b>	<b>2363</b>	<b>4900</b>
24	Lefkoşa Toplam (Total)				67	792	738	1530	71	872	806	1678	72	842	836	1678	71	879	805	1684	67	800	799	1599	348	4185	3984	8169	2638	2584	5222	1198	1131	2329
30	Gazi Mağusa Toplam (Total)				52	534	468	1002	51	504	557	1061	55	597	527	1124	47	525	509	1034	50	507	524	1031	254	2667	2585	5252	2244	2152	4396	937	878	1815
19	Girne Toplam (Total)				50	599	572	1171	51	625	608	1233	49	620	586	1206	49	619	595	1214	48	576	553	1129	247	3039	2914	5953	2245	2234	4479	1092	980	2043
7	Güzelyurt Toplam (Total)				11	104	88	192	10	95	96	191	11	102	103	205	9	94	98	192	9	100	96	196	50	495	481	976	335	354	689	134	106	240
10	İskele Toplam (Total)				16	126	153	279	14	147	146	293	17	154	145	299	17	139	154	293	16	159	148	307	80	725	746	1471	510	548	1058	68	56	124
4	Lefke Toplam (Total)				5	58	40	98	4	44	27	71	5	36	42	78	5	47	36	83	5	32	49	81	24	217	194	411	186	123	263	57	55	112

80	RESMİ İlkokul toplamı (Public pri	155	1738	1595	3333	149	1777	1742	3519	161	1861	1781	3642	155	1855	1783	3638	152	1767	1754	3521	771	8998	8655	17653	4826	4729	9555	2250	2062	4312
19	Lefkoşa Toplam (Total)	47	586	526	1112	49	656	589	1245	50	641	609	1250	51	672	626	1298	48	606	599	1205	245	3161	2949	6110	1737	1675	3412	1111	1022	2133
26	Gazi Mağusa Toplam (Total)	40	421	376	797	37	387	428	815	44	473	437	910	37	423	411	834	40	422	435	857	197	2126	2087	4213	1924	1905	3829	900	833	1733
14	Girne Toplam (Total)	36	443	412	855	35	448	456	904	34	455	445	900	36	480	458	938	34	448	427	875	175	2274	2198	4472	1924	1905	3829	900	833	1733
7	Güzelyurt Toplam (Total)	11	104	88	192	10	95	96	191	11	102	103	205	9	94	98	192	9	100	96	196	50	495	481	976	335	354	689	134	106	240
10	İskele Toplam (Total)	16	126	153	279	14	147	146	293	17	154	145	299	17	139	154	293	16	159	148	307	80	725	746	1471	510	548	1058	68	56	124
4	Lefke Toplam (Total)	5	58	40	98	4	44	27	71	5	36	42	78	5	47	36	83	5	32	49	81	24	217	194	411	186	123	263	57	55	112
1	Arabahmet İlkokulu	1	5	5	10	1	13	6	19	1	7	5	12	1	10	8	18	1	6	6	12	5	41	30	71	19	13	32	18	14	32
2	Atatürk İlkokulu	2	29	18	47	2	23	19	42	3	28	19	47	2	24	14	38	3	30	30	60	12	134	100	234	43	29	72	86	66	152
3	Çağlayan Cumhuriyet İlkokulu	1	6	15	21	2	14	20	34	2	14	12	26	2	20	22	42	1	15	14	29	8	69	83	152	36	50	86	20	24	44
4	Gelibolu İlkokulu	2	26	21	47	2	27	27	54	2	26	28	54	2	26	34	60	2	28	28	56	10	133	138	271	43	52	95	58	63	121
5	Necati Taşkın İlkokulu	2	24	25	49	3	50	28	78	2	24	27	51	2	22	34	56	2	21	31	52	11	141	145	286	64	83	147	36	43	79
6	9 Eylül İlkokulu	4	49	47	96	4	50	53	103	4	58	55	113	4	57	67	124	4	59	54	113	20	273	276	549	178	167	345	69	84	153
7	Şht. Doğan Ahmet İlkokulu	3	44	43	87	3	49	41	90	3	40	52	92	3	55	42	97	3	43	49	92	15	231	227	458	123	125	248	71	74	145
8	Şht. Ertuğrul İlkokulu	5	72	68	140	5	77	61	138	5	87	69	156	5	64	69	133	5	74	84	158	25	374	351	725	213	204	417	139	131	270
9	Şht. Tuncer İlkokulu	2	26	18	44	3	35	44	79	3	36	35	71	4	49	38	87	4	48	32	80	16	194	167	361	145	123	268	34	27	61
10	Şht. Yalçın İlkokulu	1	8	9	17	2	13	18	31	2	19	17	36	2	18	15	33	1	12	16	28	8	70	75	145	37	39	76	25	26	51
11	Alayköy İlkokulu	3	35	27	62	2	18	28	46	3	32	40	72	3	37	33	70	2	30	28	58	13	152	156	308	72	80	152	67	63	130
12	Balıkesir -Meriç İlkokulu	1	10	6	16	1	8	7	15	1	13	5	18	1	9	8	17	1	7	6	13	5	47	32	79	25	25	50	18	5	23
13	Cihangir-Düzova İlkokulu	2	13	20	33	2	23	17	40	2	21	15	36	2	21	16	37	2	20	14	34	10	98	82	180	65	60	125	25	20	45
14	Değirmenlik İlkokulu	2	21	15	36	1	18	15	33	1	7	19	26	1	11	17	28	2	16	17	33	7	73	83	156	45	49	94	25	27	52
15	Dr. Fazıl Küçük İlkokulu	2	26	20	46	2	27	23	50	2	25	21	46	2	25	21	46	2	20	25	45	10	123	110	233	43	53	96	67	47	114
16	Gönyeli İlkokul	5	73	69	142	5	85	64	149	6	93	77	170	6	93	73	166	5	82	77	159	27	426	360	786	224	192	416	173	145	318
17	Haspolat İlkokulu	2	27	16	43	2	25	24	49	2	22	26	48	2	21	23	44	2	30	23	53	10	125	112	237	47	43	90	63	56	119
18	Şht. Mehmet Eray İlkokulu	3	35	25	60	3	36	43	79	2	32	26	58	3	36	39	75	3	31	31	62	14	170	164	334	84	88	172	72	64	136
19	Dr. Suat Günsel Devlet İlkokulu	4	57	59	116	4	65	51	116	4	57	61	118	4	74	53	127	3	34	34	68	19	287	258	545	231	200	431	45	43	88
19	Lefkoşa Toplam (Total)	47	586	526	1112	49	656	589	1245	50	641	609	1250	51	672	626	1298	48	606	599	1205	245	3161	2949	6110	1737	1675	3412	1111	1022	2133

1	Alasya İlkokulu	3	36	36	72	2	25	34	59	2	35	25	60	3	31	25	56	3	40	47	87	13	167	167	334	100	86	186	45	49	94		
2	Gazi -Canbulat İlkokulu	1	7	5	12	1	14	13	27	2	9	15	24	1	12	11	23	1	14	15	29	6	56	59	115	29	27	56	15	22	37		
3	Karakol İlkokulu	2	27	30	57	2	25	25	50	2	31	30	61	2	39	26	65	2	39	19	58	10	161	130	291	93	74	167	57	44	101		
4	Polatpaşa İlkokulu	3	46	36	82	3	40	40	80	4	58	60	118	3	36	56	92	3	49	53	102	16	229	245	474	205	215	420	22	21	43		
5	Şht. Hüseyin Akil İlkokulu	3	44	46	90	3	43	50	93	5	81	60	141	4	51	56	107	3	37	43	80	18	256	255	511	137	122	259	81	104	185		
6	Şht. Osman Ahmet İlkokulu	2	19	17	36	2	16	13	29	2	18	20	38	2	19	25	44	2	23	23	46	10	95	98	193	54	48	102	38	44	82		
7	Şht. Zeki Salih İlkokulu	1	12	6	18	1	9	9	18	1	9	8	17	2	17	13	30	1	14	15	29	6	61	51	112	36	29	65	21	19	40		
8	Akdöğən Dr.Fazıl Küçük İlkokulu	2	18	21	39	3	16	29	45	2	18	17	35	2	26	19	45	2	14	27	41	11	92	113	205	51	61	112	33	38	71		
9	Mustafa Kemal İlkokulu	1	9	5	14	1	5	12	17	1	7	7	14	0	5	6	11	1	6	13	19	4	32	43	75	19	42	61	10	0	10		
10	Alançı İlkokulu	1	11	3	14	1	5	10	15	1	8	9	17	1	9	6	15	1	8	7	15	5	41	35	76	27	25	52	12	9	21		
11	Beyarmudu İlkokulu	1	3	3	6	0	1	4	5	1	2	2	4	0	3	1	4	1	5	0	5	3	14	10	24	12	9	21	2	1	3		
12	Çayönü - İncirli İlkokulu	1	3	2	5	0	5	3	8	1	7	4	11	1	4	3	7	1	2	5	7	3	21	17	38	17	14	31	4	3	7		
13	Dörtöyl İlkokulu	1	13	8	21	1	9	15	24	1	11	11	22	1	14	9	23	1	13	10	23	5	60	53	113	51	40	91	9	13	22		
<b>İLKOKULLAR (PRIMARY SCHOOLS)</b>																																	
E/M: Erkek/Male K/F: Kadın/Female T: Toplam/Total																																	
		<b>1.Sınıf/Grade 1</b>				<b>2.Sınıf/Grade 2</b>				<b>3.Sınıf/Grade 3</b>				<b>4.Sınıf/Grade 4</b>				<b>5.Sınıf/Grade 5</b>				<b>Toplam/total</b>											
okul		Şube	öğrenci/students			Şube	öğrenci/students			Şube	öğrenci/students			Şube	öğrenci/students			Şube	öğrenci/students			Şube	öğrenci/students			KKTC (N. Cyprus)		TC (Turkey)					
14	Eşref Bitlis İlkokulu	2	27	26	53	2	24	23	47	2	18	15	33	2	15	13	28	2	15	14	29	10	99	91	190	48	46	94	44	39	83		
15	Geçitkale İlkokulu	1	8	8	16	1	4	9	13	1	9	9	18	1	6	5	11	1	5	10	15	5	32	41	73	32	41	73	0	0	0		
16	Güvercinlik Rauf Raif Denktaş İlkokulu	1	1	4	5	1	4	5	9	1	2	3	5	0	4	4	8	1	5	2	7	4	16	18	34	13	11	24	2	7	9		
17	Mormenekşe İlkokulu	1	10	4	14	1	11	13	24	1	11	6	17	1	10	13	23	1	13	12	25	5	55	48	103	52	46	98	3	1	4		
18	Pile Türk Okulu	1	2	1	3	0	0	5	5	1	2	1	3	0	0	2	2	1	1	2	3	3	5	11	16	5	11	16	0	0	0		
19	Serdarlı İlkokulu	1	11	5	16	1	9	10	19	1	8	17	25	1	11	12	23	1	9	9	18	5	48	53	101	39	39	78	9	13	22		
20	Şht. Salih Terzi İlkokulu	1	6	6	12	1	4	8	12	1	6	14	20	1	4	8	12	1	9	8	17	5	29	44	73	19	39	58	8	2	10		
21	Tatlısu İlkokulu	1	9	9	18	1	11	8	19	1	9	4	13	1	13	7	20	1	8	8	16	5	50	36	86	33	25	58	8	8	16		
22	Türkmenköy İlkokulu	1	5	8	13	1	4	5	9	1	6	7	13	1	4	10	14	1	3	7	10	5	22	37	59	19	29	48	3	7	10		
23	Ulukışla İlkokulu	1	12	4	16	1	7	11	18	1	11	4	15	1	8	10	18	1	10	6	16	5	48	35	83	16	17	33	31	17	48		
24	Vadili İ-Inönü İlkokulu	1	12	13	25	1	14	11	25	2	24	13	37	1	14	10	24	2	14	15	29	7	78	62	140	60	51	111	17	11	28		
25	Dr. Suat Günsel Devlet İlkokulu G	3	39	42	81	3	47	33	80	4	48	53	101	3	49	33	82	3	34	43	77	16	217	204	421	94	98	192	66	66	132		
26	Yeniboğaziçi İlkokulu	3	31	28	59	3	35	30	65	2	25	23	48	2	19	28	47	2	32	22	54	12	142	131	273	90	84	174	26	26	52		
<b>26</b>	<b>Gazimağusa Toplam (Total)</b>	<b>40</b>	<b>421</b>	<b>376</b>	<b>797</b>	<b>37</b>	<b>387</b>	<b>428</b>	<b>815</b>	<b>44</b>	<b>473</b>	<b>437</b>	<b>910</b>	<b>37</b>	<b>423</b>	<b>411</b>	<b>834</b>	<b>40</b>	<b>422</b>	<b>435</b>	<b>857</b>	<b>197</b>	<b>2126</b>	<b>2087</b>	<b>4213</b>	<b>1924</b>	<b>1905</b>	<b>3829</b>	<b>900</b>	<b>833</b>	<b>1733</b>		

İLKOKULLAR (PRIMARY SCHOOLS)																															
E/M: Erkek/Male K/F: Kadın/Female T: Toplam/Total																															
		1.Sınıf/Grade 1				2.Sınıf/Grade 2				3.Sınıf/Grade 3				4.Sınıf/Grade 4				5.Sınıf/Grade 5				Toplam/total									
okul		öğrenci/students				Şube	öğrenci/students				Şube	öğrenci/students				Şube	öğrenci/students				Şube	öğrenci/students									
school		Div.	E/M	K/F	T	Div.	E/M	K/F	T	Div.	E/M	K/F	T	Div.	E/M	K/F	T	Div.	E/M	K/F	T	Div.	E/M	K/F	T	Div.	E/M	K/F	T		
1	23 Nisan İlkokulu	6	87	101	188	6	82	84	166	6	82	84	166	6	94	96	190	6	99	89	188	30	444	454	898	206	222	428	206	198	404
2	KTEV Şht. Hasan Cafer İlkokulu	4	48	43	91	4	48	60	108	3	52	42	94	4	53	38	91	3	53	35	88	18	254	218	472	85	59	144	103	103	206
3	Ağırdağ-Dağyolu İlkokulu	1	13	12	25	1	9	13	22	2	14	16	30	1	10	9	19	1	5	7	12	6	51	57	108	35	31	66	15	16	31
4	Alsancak İlkokulu	4	62	45	107	4	55	51	106	4	63	50	113	4	54	59	113	4	50	53	103	20	284	258	542	91	89	180	145	131	276
5	Çamlıbel Aysun İlkokulu	1	9	14	23	1	8	10	18	1	9	10	19	1	7	9	16	1	10	3	13	5	43	46	75	29	25	54	0	21	21
6	Çatalköy İlkokulu	3	40	32	72	3	34	43	77	3	31	35	66	4	38	37	75	3	40	41	81	16	183	188	371	83	78	161	77	88	165
7	Dikmen İlkokulu	3	36	40	76	3	50	39	89	3	43	37	80	3	51	41	92	3	38	55	93	15	218	212	430	101	102	203	110	106	216
8	Esentepe İlkokulu	2	16	18	34	1	19	16	35	1	11	13	24	1	17	13	30	1	15	10	25	6	78	70	148	27	47	74	32	11	43
9	Karaoğlanoğlu İlkokulu	3	43	44	87	3	45	39	84	3	55	48	103	3	49	50	99	4	49	45	94	16	241	226	467	107	93	200	98	94	192
10	Karşıyaka Merkez İlkokulu	2	15	8	23	2	14	13	27	1	21	13	34	1	16	9	25	1	11	5	16	7	77	48	125	63	36	99	3	10	13
11	Lapta İlkokulu	3	27	20	47	3	41	37	78	3	33	54	87	3	36	45	81	3	34	36	70	15	171	192	363	105	106	211	48	70	118
12	Mehmet Boransel İlkokulu	1	6	5	11	1	8	8	16	1	2	6	8	1	6	5	11	1	10	4	14	5	32	28	60	26	15	41	2	2	4
13	Tepebaşı İlkokulu	1	4	4	8	1	7	9	16	1	9	4	13	1	7	6	13	1	5	8	13	5	32	31	63	22	19	41	8	9	17
14	Mustafa Çağatay İlkokulu	2	37	26	63	2	28	34	62	2	30	33	63	3	42	41	83	2	29	36	65	11	166	170	336	62	83	145	81	64	145
<b>14</b>	<b>Girne Toplam (Total)</b>	<b>36</b>	<b>443</b>	<b>412</b>	<b>855</b>	<b>35</b>	<b>448</b>	<b>456</b>	<b>904</b>	<b>34</b>	<b>455</b>	<b>445</b>	<b>900</b>	<b>36</b>	<b>480</b>	<b>458</b>	<b>938</b>	<b>34</b>	<b>448</b>	<b>427</b>	<b>875</b>	<b>175</b>	<b>2274</b>	<b>2198</b>	<b>4472</b>	<b>1042</b>	<b>1005</b>	<b>2047</b>	<b>928</b>	<b>923</b>	<b>1851</b>

İLKOKULLAR (PRIMARY SCHOOLS)																																																							
E/M: Erkek/Male		K/F: Kadın/Female		T: Toplam/Total																																																			
okul	school	1.Sınıf/Grade 1				2.Sınıf/Grade 2				3.Sınıf/Grade 3				4.Sınıf/Grade 4				5.Sınıf/Grade 5				Toplam/total																																	
		Şube	öğrenci/students			Şube	öğrenci/students			Şube	öğrenci/students			Şube	öğrenci/students			Şube	öğrenci/students			Şube	öğrenci/students																																
		Div.	E/M	K/F	T	Div.	E/M	K/F	T	Div.	E/M	K/F	T	Div.	E/M	K/F	T	Div.	E/M	K/F	T	Div.	E/M	K/F	T	Div.	E/M	K/F	T																										
1	Güzelyurt Barış İlkokulu	4	43	36	79	4	40	42	82	0	0	0	0	0	0	0	0	0	0	0	0	0	0	0	0	8	83	78	161	57	61	118	22	12	34																				
2	Kurtuluş İlkokulu	2	27	25	52	2	25	27	52	3	34	39	73	2	22	35	57	2	34	24	58	11	142	150	292	108	107	215	33	40	73																								
3	Güzelyurt Özgürlük İlkokulu	0	0	0	0	0	0	0	0	4	33	36	69	3	36	39	75	3	44	37	81	10	113	112	225	87	92	179	22	16	38																								
4	Aydıncık İlkokulu	1	10	6	16	1	5	10	15	1	7	5	12	1	9	11	20	1	3	6	9	5	34	38	72	13	16	29	13	16	29																								
5	Fikri Karayel İlkokulu	2	15	12	27	1	13	9	22	1	12	11	23	1	11	8	19	1	8	11	19	6	59	51	110	23	35	58	31	16	47																								
6	Serhatköy İlkokulu	1	4	6	10	1	6	7	13	1	6	10	16	1	5	1	6	1	6	12	18	5	27	36	63	24	31	55	3	5	8																								
7	Zümrütköy İlkokulu	1	5	3	8	1	6	1	7	1	10	2	12	1	11	4	15	1	5	6	11	5	37	16	53	23	12	35	10	1	11																								
<b>7</b>	<b>Güzelyurt Toplam (Toplam)</b>	<b>11</b>	<b>104</b>	<b>88</b>	<b>192</b>	<b>10</b>	<b>95</b>	<b>96</b>	<b>191</b>	<b>11</b>	<b>102</b>	<b>103</b>	<b>205</b>	<b>9</b>	<b>94</b>	<b>98</b>	<b>192</b>	<b>9</b>	<b>100</b>	<b>96</b>	<b>196</b>	<b>50</b>	<b>495</b>	<b>481</b>	<b>976</b>	<b>335</b>	<b>354</b>	<b>689</b>	<b>134</b>	<b>106</b>	<b>240</b>																								
1	Şht. İlker Karter İlkokulu	3	26	33	59	3	29	39	68	3	20	36	56	3	30	32	62	3	34	31	65	15	139	171	310	54	87	141	23	18	41																								
2	Çayrova İlkokulu	1	10	10	20	1	13	9	22	1	14	10	24	1	12	8	20	1	11	12	23	5	60	49	109	52	38	90	5	4	9																								
3	Dipkarpaz İlkokulu	2	14	19	33	1	9	15	24	2	23	12	35	2	15	19	34	2	13	16	29	9	74	81	155	66	80	146	8	1	9																								
4	Kumyalı İlkokulu	1	5	6	11	0	5	0	5	1	2	2	4	1	7	4	11	1	6	5	11	4	25	17	42	15	15	30	6	1	7																								
5	Mehmetçik İlkokulu	1	11	12	23	1	12	12	24	1	15	11	26	1	12	8	20	1	11	13	24	5	61	56	117	49	40	89	4	14	18																								
6	Şht. Mentşe Zorba İlkokulu	1	3	3	6	0	4	8	12	1	4	3	7	1	4	2	6	1	4	3	7	4	19	19	38	15	17	32	3	1	4																								
7	Konuklar İlkokulu	1	4	12	16	1	7	12	19	1	11	5	16	1	7	10	17	1	6	12	18	5	35	51	86	33	50	83	1	0	1																								
8	Yeniörenköy İlkokulu	2	19	14	33	2	11	10	21	2	15	13	28	2	11	17	28	1	15	15	30	9	71	69	140	70	68	138	0	1	1																								
9	Dr. Suat Günel Devlet İlkokulu is	3	26	27	53	3	37	27	64	3	40	35	75	3	28	40	68	3	40	27	67	15	171	156	327	89	77	166	16	15	31																								
10	Ziyamet İlkokulu	1	8	17	25	2	20	14	34	2	10	18	28	2	13	14	27	2	19	14	33	9	70	77	147	67	76	143	2	1	3																								
<b>11</b>	<b>İskele Toplam (Total)</b>	<b>16</b>	<b>126</b>	<b>153</b>	<b>279</b>	<b>14</b>	<b>147</b>	<b>146</b>	<b>293</b>	<b>17</b>	<b>154</b>	<b>145</b>	<b>299</b>	<b>17</b>	<b>139</b>	<b>154</b>	<b>293</b>	<b>16</b>	<b>159</b>	<b>148</b>	<b>307</b>	<b>80</b>	<b>725</b>	<b>746</b>	<b>1471</b>	<b>510</b>	<b>548</b>	<b>1058</b>	<b>68</b>	<b>56</b>	<b>124</b>																								
1	Doğancı İlkokulu	1	8	4	12	1	13	6	19	1	7	8	15	1	10	9	19	1	5	7	12	5	43	34	77	35	25	60	5	8	13																								
2	Lefke İstiklal İlkokulu	2	26	15	41	1	10	10	20	2	11	21	32	2	19	11	30	2	13	20	33	9	79	77	156	44	48	92	22	21	43																								
3	Yedidalga İlkokulu	1	12	17	29	1	15	6	21	1	12	10	22	1	13	14	27	1	12	16	28	5	64	63	127	36	34	70	25	23	48																								
4	Yeşilyurt İlkokulu	1	12	4	16	1	6	5	11	1	6	3	9	1	5	2	7	1	2	6	8	5	31	20	51	25	16	41	5	3	8																								
<b>5</b>	<b>Lefke Toplam (Total)</b>	<b>5</b>	<b>58</b>	<b>40</b>	<b>98</b>	<b>4</b>	<b>44</b>	<b>27</b>	<b>71</b>	<b>5</b>	<b>36</b>	<b>42</b>	<b>78</b>	<b>5</b>	<b>47</b>	<b>36</b>	<b>83</b>	<b>5</b>	<b>32</b>	<b>49</b>	<b>81</b>	<b>24</b>	<b>217</b>	<b>194</b>	<b>411</b>	<b>140</b>	<b>123</b>	<b>263</b>	<b>57</b>	<b>55</b>	<b>112</b>																								

İLKOKULLAR (PRIMARY SCHOOLS)																																																								
E/M: Erkek/Male K/F: Kadın/Female T: Toplam/Total																																																								
		1.Sınıf/Grade 1				2.Sınıf/Grade 2				3.Sınıf/Grade 3				4.Sınıf/Grade 4				5.Sınıf/Grade 5				Toplam/total				KKTC (N. Cyprus)			TC (Turkey)																											
okul	Şube	öğrenci/students				Şube	öğrenci/students				Şube	öğrenci/students				Şube	öğrenci/students				Şube	öğrenci/students				KKTC (N. Cyprus)			TC (Turkey)																											
school	Div.	E/M	K/F	T	Div.	E/M	K/F	T	Div.	E/M	K/F	T	Div.	E/M	K/F	T	Div.	E/M	K/F	T	Div.	E/M	K/F	T	E/M	K/F	T	E/M	K/F	T																										
<b>14</b>	<b>ÖZEL ilkokul toplamı (Private pri</b>	<b>46</b>	<b>475</b>	<b>464</b>	<b>939</b>	<b>52</b>	<b>510</b>	<b>498</b>	<b>1008</b>	<b>48</b>	<b>490</b>	<b>458</b>	<b>948</b>	<b>43</b>	<b>448</b>	<b>414</b>	<b>862</b>	<b>43</b>	<b>407</b>	<b>415</b>	<b>822</b>	<b>232</b>	<b>2330</b>	<b>2249</b>	<b>4579</b>	<b>1542</b>	<b>1485</b>	<b>3027</b>	<b>316</b>	<b>301</b>	<b>588</b>																									
5	Lefkoşa Toplam (Total)	20	206	212	418	22	216	217	433	22	201	227	428	20	207	179	386	19	194	200	394	103	1024	1035	2059	901	909	1810	87	109	196																									
4	Gazi Mağusa Toplam (Total)	12	113	92	205	14	117	129	246	11	124	90	214	10	102	98	200	10	85	89	174	57	541	498	1039	320	247	567	37	45	82																									
5	Girne Toplam (Total)	14	156	160	316	16	177	152	329	15	165	141	306	13	139	137	276	14	128	126	254	72	765	716	1481	321	329	650	192	147	310																									
0	Güzelyurt Toplam (Total)	0	0	0	0	0	0	0	0	0	0	0	0	0	0	0	0	0	0	0	0	0	0	0	0	0	0	0	0	0	0																									
0	İskele Toplam (Total)	0	0	0	0	0	0	0	0	0	0	0	0	0	0	0	0	0	0	0	0	0	0	0	0	0	0	0	0	0	0																									
0	Lefke Toplam (Total)	0	0	0	0	0	0	0	0	0	0	0	0	0	0	0	0	0	0	0	0	0	0	0	0	0	0	0	0	0	0																									
1	Özel Yakın Doğu İlkokulu	5	47	56	103	6	67	43	110	7	66	70	136	7	76	59	135	7	62	80	142	32	318	308	626	285	280	565	27	22	49																									
2	Levent Primary School	6	62	76	138	6	71	72	143	5	59	60	119	5	58	61	119	5	61	52	113	27	311	321	615	303	315	618	6	6	12																									
3	The Future American Elementary	3	25	21	46	4	20	36	56	4	26	30	56	3	25	17	42	3	26	19	45	17	122	123	245	111	92	203	11	30	41																									
4	Ted Kuzey Kıbrıs Eğitim Hizmetleri	2	29	18	47	2	19	23	42	2	15	27	42	2	20	17	37	1	9	15	24	9	92	100	192	57	61	118	31	36	67																									
5	Necat British College	4	43	41	84	4	39	43	82	4	35	40	75	3	28	25	53	3	36	34	70	18	181	183	364	145	161	306	12	15	27																									
<b>5</b>	<b>Lefkoşa Toplam (Total)</b>	<b>20</b>	<b>206</b>	<b>212</b>	<b>418</b>	<b>22</b>	<b>216</b>	<b>217</b>	<b>433</b>	<b>22</b>	<b>201</b>	<b>227</b>	<b>428</b>	<b>20</b>	<b>207</b>	<b>179</b>	<b>386</b>	<b>19</b>	<b>194</b>	<b>200</b>	<b>394</b>	<b>103</b>	<b>1024</b>	<b>1035</b>	<b>2042</b>	<b>901</b>	<b>909</b>	<b>1810</b>	<b>87</b>	<b>109</b>	<b>196</b>																									
1	Doğu Akdeniz Doğa İlkokulu	5	51	52	103	5	54	58	112	5	61	43	104	5	47	59	106	5	45	59	104	25	258	271	529	180	177	357	24	27	51																									
2	TMV Samtay Suna Ata-Atun İlkokulu	2	17	9	26	2	19	17	36	1	17	4	21	1	14	4	18	1	10	1	11	7	77	35	112	41	3	44	4	0	4																									
3	Neokids Sevinç İlkokulu	2	15	10	25	3	12	17	29	1	13	4	17	1	11	13	24	1	7	11	18	8	58	55	113	40	44	84	7	3	10																									
4	Yakın Doğu İlkokulu Yeniboğaziçi	3	30	21	51	4	32	37	69	4	33	39	72	3	30	22	52	3	23	18	41	17	148	137	285	59	23	82	2	15	17																									
<b>4</b>	<b>Gazimağusa Toplam (Total)</b>	<b>12</b>	<b>113</b>	<b>92</b>	<b>205</b>	<b>14</b>	<b>117</b>	<b>129</b>	<b>246</b>	<b>11</b>	<b>124</b>	<b>90</b>	<b>214</b>	<b>10</b>	<b>102</b>	<b>98</b>	<b>200</b>	<b>10</b>	<b>85</b>	<b>89</b>	<b>174</b>	<b>57</b>	<b>541</b>	<b>498</b>	<b>1039</b>	<b>320</b>	<b>247</b>	<b>567</b>	<b>37</b>	<b>45</b>	<b>82</b>																									
1	Necat British College	4	48	40	88	4	46	47	93	3	34	32	66	2	24	16	40	3	32	31	63	16	184	166	350	75	77	152	19	16	35																									
2	The English School of Kyrenia	4	38	54	92	4	39	42	81	4	52	42	94	4	41	50	91	4	49	44	93	20	219	232	451	93	121	214	42	34	76																									
3	Özel Doğa Okulları	3	33	31	64	4	40	34	74	4	43	34	77	4	34	42	76	4	27	36	63	19	177	177	354	57	73	130	93	61	154																									
4	Happy Land Bellapais School	1	14	13	27	1	20	10	30	1	10	7	17	1	14	8	22	1	4	4	8	5	62	42	104	24	7	31	8	4	12																									
5	Dr Suat Günsel Girne İlkokulu	2	23	22	45	3	32	19	51	3	26	26	52	2	26	21	47	2	16	11	27	12	123	99	222	72	51	123	30	32	33																									
<b>5</b>	<b>Girne Toplam (total)</b>	<b>14</b>	<b>156</b>	<b>160</b>	<b>316</b>	<b>16</b>	<b>177</b>	<b>152</b>	<b>329</b>	<b>15</b>	<b>165</b>	<b>141</b>	<b>306</b>	<b>13</b>	<b>139</b>	<b>137</b>	<b>276</b>	<b>14</b>	<b>128</b>	<b>126</b>	<b>254</b>	<b>72</b>	<b>765</b>	<b>716</b>	<b>1481</b>	<b>321</b>	<b>329</b>	<b>650</b>	<b>192</b>	<b>147</b>	<b>310</b>																									

## RESMİ ÖZEL EĞİTİM OKULLARI (PUBLIC SPECIAL EDUCATION SCHOOLS)

## Resmi Özel Eğitim Okulları Öğrenci ve Eğitim Kadrosu Sayıları ve Oranları (Number &amp; rates of students &amp; teaching staff at public special education schools)

E/M: Erkek/Male K/F: Kadın/Female T: Toplam/Total													
okul	Şube	Öğrenci/students			Eğitim Kadrosu*/Teaching staff			Öğrenci/Şube	Öğrenci/Eğ. Kadrosu %	öğrenci oranı (rate of students by gender)		Kadın Kadro %	
school	Div.	E/M	K/F	T	E/M	K/F	T	Class size	STR	Erkek%(M)	Kız % (F)	Female staff %	
<b>7</b>	<b>Özel Eğitim Okul Toplamı (Total)</b>	<b>122</b>	<b>231</b>	<b>125</b>	<b>356</b>	<b>63</b>	<b>97</b>	<b>160</b>	<b>2,9</b>	<b>2,2</b>	<b>64,9</b>	<b>35,1</b>	<b>60,6</b>
2	Lefkoşa Toplam (Total)	21	58	31	89	17	23	40	4,2	2,2	65,2	34,8	57,5
1	Gazimağusa Toplam (Total)	25	76	32	108	30	30	60	4,3	1,8	70,4	29,6	50,0
1	Girne Toplam (Total)	41	37	23	60	6	14	20	1,5	3,0	61,7	38,3	70,0
2	İskele Toplam (Total)	24	44	23	67	10	16	26	2,8	2,6	65,7	34,3	61,5
1	Lefke Toplam (Total)	11	16	16	32	0	14	14	2,9	2,3	50,0	50,0	100,0
1	Lefkoşa Özel Eğitim ve İş Eğitim Okulu	20	53	29	82	16	21	37	4,1	2,2	64,6	35,4	56,8
2	R. R. Denктаş Görme E. Özel Eğitim Okulu	1	5	2	7	1	2	3	7,0	2,3	71,4	28,6	66,7
3	Gazimağusa Özel Eğitim ve İş Eğitim Okulu	25	76	32	108	30	30	60	4,3	1,8	70,4	29,6	50,0
4	Girne Özel Eğitim ve İş Eğitim Okulu	41	37	23	60	6	14	20	1,5	3,0	61,7	38,3	70,0
5	Ziyamet Özel Eğitim ve İş Eğitim Okulu	15	17	9	26	6	11	17	1,7	1,5	65,4	34,6	64,7
6	Ötüken Özel Eğitim ve İş Eğitim Okulu	9	27	14	41	4	5	9	4,6	4,6	65,9	34,1	55,6
7	Yeşilyurt Özel Eğitim ve İş Eğitim Okulu	11	16	16	32	0	14	14	2,9	2,3	50,0	50,0	100,0

Bölgelere Göre öğrenci sayısı

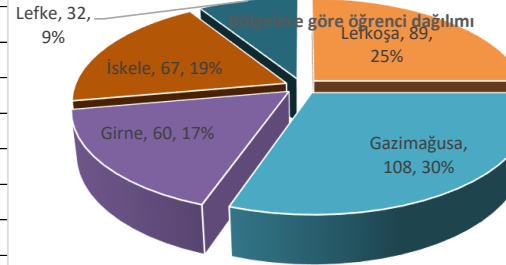
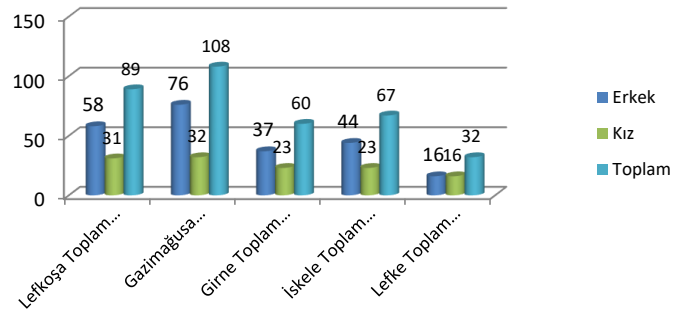

Erkek/Kız Öğrenci Dağılımı

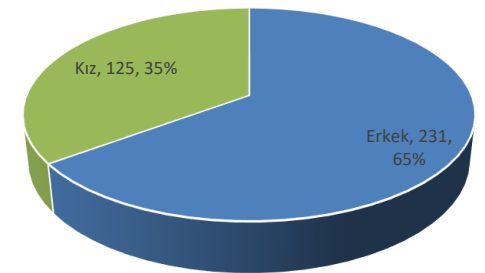

\*Yöneticiler dahildir.(administrators included)

Sadece özel eğitim okullarındaki 0-18 yaş öğrencileri ve eğitim kadrosunu gösterir.(Includes 0-18 aged students&amp;teaching staff at public special education schools only.)

Özel özel eğitim merkezleri yaygın eğitim altında sayılmıştır. (Private special education centers is counted under non-formal education)



## ORTAOKULLAR (LOWER SECONDARY EDUCATION SCHOOLS)

*Bu tabloda lise bünyesindeki ortaokullar da okul sayısına dahil edilmiştir. (Lower sec.schools within upper sec.schools are included to the number of schools in this table.)*

*İtaliik yazılan okullar bağımsız ortaokulları gösterir. Diğerleri lise bünyesindedir. (Schools written in italic are separate schools. Others run within upper secondary schools)*

E/M: Erkek/Male K/F: Kadın/Female T: Toplam/Total

Okul School	6. sınıf/grade 6				7.Sınıf/Grade 7				8.Sınıf/Grade 8				Toplam/total			
	Şube Div.	öğrenci/students			Şube Div.	öğrenci/students			Şube Div.	öğrenci/students			Şube Div.	öğrenci/students		
		E /M	K/F	T		E /M	K/F	T		E /M	K/F	T		E /M	K/F	T
<b>40 KKTC Ortaokul Top. (Lower sec. total)</b>	<b>158</b>	<b>2123</b>	<b>2163</b>	<b>4286</b>	<b>160</b>	<b>2287</b>	<b>2150</b>	<b>4437</b>	<b>159</b>	<b>2231</b>	<b>2105</b>	<b>4336</b>	<b>477</b>	<b>6641</b>	<b>6418</b>	<b>13059</b>
13 Lefkoşa Toplam (Total)	59	828	889	1717	63	883	837	1720	64	910	857	1767	186	2621	2583	5204
8 Gazimağusa Toplam (Total)	33	445	424	869	32	477	461	938	32	488	430	918	97	1410	1315	2725
10 Girne Toplam (Total)	40	494	530	1024	39	544	508	1052	38	493	507	1000	117	1531	1545	3076
2 Güzelyurt Toplam (Total)	10	133	119	252	10	140	154	294	9	117	122	239	29	390	395	785
5 İskele Toplam (Total)	13	184	169	353	13	201	156	357	13	184	157	341	39	569	482	1051
1 Lefke Toplam (Total)	3	39	32	71	3	42	34	76	3	39	32	71	9	120	98	218
<b>28 RESMİ Genel Ortaokul top.(Public general secondary schools)</b>	<b>126</b>	<b>1809</b>	<b>1845</b>	<b>3654</b>	<b>127</b>	<b>1955</b>	<b>1839</b>	<b>3794</b>	<b>128</b>	<b>1937</b>	<b>1779</b>	<b>3716</b>	<b>381</b>	<b>5701</b>	<b>5463</b>	<b>11164</b>
1 <i>Atleks Sanverler Ortaokulu</i>	5	71	79	145	5	82	73	155	5	74	81	155	15	230	225	455
2 <i>İrsen Küçük Ortaokulu</i>	7	93	109	202	8	103	129	232	9	125	115	240	24	321	353	674
3 <i>Bayraktar Ortaokulu</i>	5	72	73	145	5	80	66	146	5	84	74	158	15	236	213	449
4 <i>Demokrasi Ortaokulu</i>	3	34	34	68	4	47	45	92	4	52	36	88	11	133	115	248
5 <i>Şehit Hüseyin Ruso Ortaokulu</i>	7	132	157	289	7	117	130	247	7	122	132	254	21	371	419	790
6 Değirmenlik Lisesi	4	81	68	149	4	57	49	106	5	86	47	133	13	224	164	388
7 Lefkoşa Anadolu Güzel Sanatlar Lisesi	1	3	5	8	1	3	7	10	1	3	2	5	3	9	14	23
8 Türk Maarif Koleji	5	82	77	159	5	90	76	166	5	88	89	177	15	260	242	502
9 Hala Sultan İlahiyat Koleji	6	79	112	191	7	86	86	172	7	95	110	205	20	260	308	568
<b>Lefkoşa Toplam (Total)</b>	<b>47</b>	<b>706</b>	<b>760</b>	<b>1466</b>	<b>50</b>	<b>735</b>	<b>716</b>	<b>1451</b>	<b>52</b>	<b>790</b>	<b>733</b>	<b>1523</b>	<b>149</b>	<b>2231</b>	<b>2209</b>	<b>4440</b>
1 <i>Canbulat Özgürlük Ortaokulu</i>	8	97	97	194	8	131	146	277	8	146	128	274	24	374	371	745
2 <i>Çanakkale Ortaokulu</i>	7	165	134	299	7	144	140	284	7	123	123	246	21	432	397	829
3 <i>Şehit Zeka Çorba Ortaokulu</i>	1	13	12	25	1	17	8	25	2	19	18	37	4	49	38	87
4 Gazimağusa Türk Maarif Koleji	4	47	71	118	4	56	53	109	4	56	54	110	12	159	178	337
5 Polatpaşa Lisesi	5	62	44	106	5	65	53	118	4	67	48	115	14	194	145	339
6 Cumhuriyet Lisesi	2	17	19	36	2	16	19	35	2	25	18	43	6	58	56	114
<b>Gazimağusa Toplam (Total)</b>	<b>27</b>	<b>401</b>	<b>377</b>	<b>778</b>	<b>27</b>	<b>429</b>	<b>419</b>	<b>848</b>	<b>27</b>	<b>436</b>	<b>389</b>	<b>825</b>	<b>81</b>	<b>1266</b>	<b>1185</b>	<b>2451</b>
1 <i>Esentepe Ortaokulu</i>	1	12	8	20	1	14	17	31	1	17	14	31	3	43	39	82
2 <i>Oğuz Veli Ortaokulu</i>	9	143	147	290	7	142	103	245	8	125	123	248	24	410	373	783
3 <i>Lapta Yavuzlar Lisesi</i>	7	76	88	164	6	98	88	186	6	81	79	160	19	255	255	510

## ORTAOKULLAR (LOWER SECONDARY EDUCATION SCHOOLS)

*Bu tabloda lise bünyesindeki ortaokullar da okul sayısına dahil edilmiştir. (Lower sec.schools within upper sec.schools are included to the number of schools in this table.)*

*İtaliik yazılan okullar bağımsız ortaokulları gösterir. Diğerleri lise bünyesindedir. (Schools written in italic are separate schools. Others run within upper secondary schools)*

E/M: Erkek/Male K/F: Kadın/Female T: Toplam/Total

Okul School		6. sınıf/grade 6				7.Sınıf/Grade 7				8.Sınıf/Grade 8				Toplam/total			
		Şube Div.	öğrenci/students			Şube Div.	öğrenci/students			Şube Div.	öğrenci/students			Şube Div.	öğrenci/students		
		E /M	K/F	T	E /M	K/F	T	E /M	K/F	T	E /M	K/F	T	E /M	K/F	T	
4	19 Mayıs Türk Maarif Koleji	4	51	69	120	4	62	59	121	4	61	62	123	12	174	190	364
5	<i>Osman Nejat Konuk Ortaokulu</i>	5	64	76	140	6	92	93	185	5	87	68	155	6	243	237	480
	<b>Girne Toplam (Total)</b>	<b>26</b>	<b>346</b>	<b>388</b>	<b>734</b>	<b>24</b>	<b>408</b>	<b>360</b>	<b>768</b>	<b>24</b>	<b>371</b>	<b>346</b>	<b>717</b>	74	1125	1094	2219
1	<i>Şehit Turgut Ortaokulu</i>	7	96	76	172	7	94	102	196	6	70	81	151	20	260	259	519
2	Güzelyurt Türk Maarif Koleji	3	37	43	80	3	46	52	98	3	47	41	88	9	130	136	266
	<b>Güzelyurt Toplam (Total)</b>	<b>10</b>	<b>133</b>	<b>119</b>	<b>252</b>	<b>10</b>	<b>140</b>	<b>154</b>	<b>294</b>	<b>9</b>	<b>117</b>	<b>122</b>	<b>239</b>	<b>29</b>	<b>390</b>	<b>395</b>	<b>785</b>
1	<i>Dipkarpaz Recep Tayyip Erdoğan Ortaokulu</i>	1	6	10	16	1	19	8	27	1	9	14	23	3	34	32	66
2	<i>Mehmetçik Ortaokulu</i>	2	19	31	50	2	28	27	55	2	24	24	48	6	71	82	153
3	Bekirpaşa Lisesi	4	71	64	135	4	78	58	136	4	65	53	118	12	214	175	389
4	Erenköy Lisesi	3	42	26	68	3	34	21	55	3	39	31	70	9	115	78	193
5	İskele Evkaf Türk Maarif Koleji	3	46	38	84	3	42	42	84	3	47	35	82	9	135	115	250
	<b>İskele Toplam (Total)</b>	<b>13</b>	<b>184</b>	<b>169</b>	<b>353</b>	<b>13</b>	<b>201</b>	<b>156</b>	<b>357</b>	<b>13</b>	<b>184</b>	<b>157</b>	<b>341</b>	39	569	482	1051
1	Lefke Gazi Lisesi	3	39	32	71	3	42	34	76	3	39	32	71	9	120	98	218
	<b>Lefke Toplam (Total)</b>	<b>3</b>	<b>39</b>	<b>32</b>	<b>71</b>	<b>3</b>	<b>42</b>	<b>34</b>	<b>76</b>	<b>3</b>	<b>39</b>	<b>32</b>	<b>71</b>	9	120	98	218
<b>12</b>	<b>ÖZEL Ortaokul top.(Private lower sec. total)</b>	<b>32</b>	<b>314</b>	<b>318</b>	<b>632</b>	<b>33</b>	<b>332</b>	<b>311</b>	<b>643</b>	<b>31</b>	<b>294</b>	<b>326</b>	<b>620</b>	<b>96</b>	<b>940</b>	<b>955</b>	<b>1895</b>
1	Özel Yakın Doğu Koleji	4	47	36	83	5	49	45	94	4	46	45	91	13	142	126	268
2	Levent Kolej	4	42	43	78	4	36	49	88	4	41	37	78	12	123	121	244
3	The Future American College	0	0	0	0	0	0	0	0	0	0	0	0	0	0	0	0
4	Ted Kuzey Kıbrıs Eğitim Hizmetleri	2	16	32	48	2	27	17	44	2	21	22	43	6	64	71	135
5	Necat British College	2	24	18	42	2	25	18	43	2	12	20	32	6	61	56	117
	<b>Lefkoşa Toplam (Total)</b>	<b>12</b>	<b>122</b>	<b>129</b>	<b>251</b>	<b>13</b>	<b>148</b>	<b>121</b>	<b>269</b>	<b>12</b>	<b>120</b>	<b>124</b>	<b>244</b>	<b>37</b>	<b>390</b>	<b>374</b>	<b>764</b>
1	Doğu Akdeniz Doğa Koleji	4	32	35	67	3	31	29	60	3	35	25	60	10	98	89	187
2	Yakın Doğu Koleji Yeniboğaziçi	2	12	12	24	2	17	13	30	2	17	16	33	6	46	41	87
	<b>Gazimağusa Toplam (Total)</b>	<b>6</b>	<b>44</b>	<b>47</b>	<b>91</b>	<b>5</b>	<b>48</b>	<b>42</b>	<b>90</b>	<b>5</b>	<b>52</b>	<b>41</b>	<b>93</b>	<b>16</b>	<b>144</b>	<b>130</b>	<b>274</b>
1	GAÜ Amerikan Koleji	2	26	18	44	3	29	22	51	2	15	27	42	7	70	67	137
2	Necat British College	3	27	27	54	3	23	27	50	3	15	28	43	9	65	82	147
3	The English School of Kyrenia	4	47	45	92	4	41	51	92	4	38	53	91	12	126	149	275
4	Özel Doğa Okulları	3	26	37	63	3	29	34	63	3	35	31	66	4	90	102	192
5	Dr. Suat Günsel Girne Koleji	2	22	15	37	2	14	14	28	2	19	22	41	5	55	51	106
	<b>Girne Toplam (Total)</b>	<b>14</b>	<b>148</b>	<b>142</b>	<b>290</b>	<b>15</b>	<b>136</b>	<b>148</b>	<b>284</b>	<b>14</b>	<b>122</b>	<b>161</b>	<b>283</b>	<b>43</b>	<b>406</b>	<b>451</b>	<b>857</b>

**LISELER (UPPER SECONDARY SCHOOLS)**

E/M: Erkek/Male K/F: Kadın/Female T: Toplam/Total																					
		9. sınıf/grade 9				10.Sınıf/Grade 10				11.Sınıf/Grade 11				12.Sınıf/Grade 12				Toplam/total			
okul		Şube	öğrenci/students			Şube	öğrenci/students			Şube	öğrenci/students			Şube	öğrenci/students			Şube	öğrenci/students		
school		Div.	E/M	K/F	T	Div.	E/M	K/F	T	Div.	E/M	K/F	T	Div.	E/M	K/F	T	Div.	E/M	K/F	T
<b>45</b>	<b>KKTC LİSE TOP. (Upper sec. total)</b>	<b>215</b>	<b>2431</b>	<b>2286</b>	<b>4717</b>	<b>212</b>	<b>1951</b>	<b>1950</b>	<b>3901</b>	<b>215</b>	<b>1891</b>	<b>1894</b>	<b>3774</b>	<b>205</b>	<b>1742</b>	<b>1786</b>	<b>3528</b>	<b>847</b>	<b>8015</b>	<b>7916</b>	<b>15920</b>
17	Lefkoşa Toplam (Total)	97	1079	1051	2130	94	918	902	1820	98	892	913	1805	94	785	866	1651	383	3674	3732	7406
9	Gazimağusa Toplam (Total)	43	512	456	968	41	402	413	815	41	384	372	756	42	399	372	771	167	1697	1613	3310
9	Girne Toplam (Total)	30	447	381	828	30	283	349	632	28	263	284	547	27	279	258	537	115	1272	1272	2544
3	Güzelyurt Toplam (Total)	16	164	155	319	15	148	100	248	16	124	110	234	16	92	122	214	63	528	487	1015
5	İskele Toplam (Total)	17	163	196	359	19	155	150	305	23	172	184	356	17	150	146	296	76	640	676	1316
2	Lefke Toplam (Total)	12	66	47	113	13	45	36	81	8	45	31	76	9	37	22	59	42	193	136	329
<b>34</b>	<b>RESMİ LİSE TOP (genel+mes.) top*(Publi</b>	<b>185</b>	<b>2141</b>	<b>2004</b>	<b>4145</b>	<b>182</b>	<b>1695</b>	<b>1681</b>	<b>3376</b>	<b>181</b>	<b>1630</b>	<b>1616</b>	<b>3246</b>	<b>173</b>	<b>1490</b>	<b>1546</b>	<b>3036</b>	<b>721</b>	<b>6956</b>	<b>6847</b>	<b>13803</b>
13	Lefkoşa Toplam (Total)	83	970	931	1901	81	817	802	1619	81	784	787	1571	77	665	758	1423	322	3236	3278	6514
7	Gazimağusa Toplam (Total)	38	457	409	866	36	349	363	712	36	335	325	660	37	347	315	662	147	1488	1412	2900
4	Girne Toplam (Total)	19	321	266	587	18	181	230	411	17	170	179	349	17	199	183	382	71	871	858	1729
3	Güzelyurt Toplam (Total)	16	164	155	319	15	148	100	248	16	124	110	234	16	92	122	214	63	528	487	1015
5	İskele Toplam (Total)	17	163	196	359	19	155	150	305	23	172	184	356	17	150	146	296	76	640	676	1316
2	Lefke Toplam (Total)	12	66	47	113	13	45	36	81	8	45	31	76	9	37	22	59	42	193	136	329
* Resmi genel ve mesleki lise toplamını gösterir. (Total of public academic and vocational upper secondary)																					
<b>22</b>	<b>Resmi Genel Lise top. (Public academic-t</b>	<b>105</b>	<b>1303</b>	<b>1520</b>	<b>2823</b>	<b>106</b>	<b>1126</b>	<b>1342</b>	<b>2468</b>	<b>102</b>	<b>1036</b>	<b>1276</b>	<b>2312</b>	<b>98</b>	<b>992</b>	<b>1222</b>	<b>2214</b>	<b>411</b>	<b>4457</b>	<b>5360</b>	<b>9817</b>
1	Değirmenlik Lisesi	3	38	32	70	3	42	36	78	3	32	32	64	3	24	37	61	12	136	137	273
2	Lefkoşa Anadolu Güzel Sanatlar Lisesi	1	4	14	18	1	6	19	25	1	7	20	27	1	7	11	18	4	24	64	88
3	Türk Maarif Koleji	5	87	84	171	6	86	99	185	7	85	92	177	7	100	79	179	25	358	354	712
4	Lefkoşa Türk Lisesi	8	83	124	207	8	73	90	163	7	74	89	163	9	99	146	245	32	329	449	778
5	20 Temmuz Fen Lisesi	3	32	53	85	5	49	75	124	5	49	87	136	5	36	71	107	18	166	286	452
6	Esin Leman Lisesi	4	56	71	127	4	52	60	112	4	59	48	107	1	9	18	27	13	176	197	373
7	Meral ve Vedat Ertüngü Lisesi	4	46	74	120	3	45	37	82	3	30	38	68	1	10	15	25	11	131	164	295
8	Bülent Ecevit Anadolu Lisesi	7	81	92	173	7	80	98	178	7	73	106	179	6	65	80	145	27	299	376	675
9	Hala Sultan İlahiyat Koleji	7	82	135	217	8	73	112	185	7	71	101	172	7	50	107	157	29	276	455	731
	<b>Lefkoşa Toplam (Total)</b>	<b>42</b>	<b>509</b>	<b>679</b>	<b>1188</b>	<b>45</b>	<b>506</b>	<b>626</b>	<b>1132</b>	<b>44</b>	<b>480</b>	<b>613</b>	<b>1093</b>	<b>40</b>	<b>400</b>	<b>564</b>	<b>964</b>	<b>171</b>	<b>1895</b>	<b>2482</b>	<b>4377</b>
1	Gazimağusa Türk Maarif Koleji	5	59	60	119	5	56	51	107	5	65	54	119	5	54	62	116	20	234	227	461
2	Polatpaşa Lisesi	4	45	36	81	4	38	41	79	5	45	46	91	5	42	32	74	18	170	155	325
3	Cumhuriyet Lisesi	2	16	31	47	2	20	24	44	2	17	11	28	2	17	15	32	8	70	81	151
4	Namık Kemal Lisesi	10	154	168	322	10	128	173	301	9	99	136	235	10	127	146	273	39	508	623	1131
	<b>Gazimağusa Toplam (Total)</b>	<b>21</b>	<b>274</b>	<b>295</b>	<b>569</b>	<b>21</b>	<b>242</b>	<b>289</b>	<b>531</b>	<b>21</b>	<b>226</b>	<b>247</b>	<b>473</b>	<b>22</b>	<b>240</b>	<b>255</b>	<b>495</b>	<b>85</b>	<b>982</b>	<b>1086</b>	<b>2068</b>

**LISELER (UPPER SECONDARY SCHOOLS)**

E/M: Erkek/Male K/F: Kadın/Female T: Toplam/Total																					
		9. sınıf/grade 9				10.Sınıf/Grade 10				11.Sınıf/Grade 11				12.Sınıf/Grade 12				Toplam/total			
okul		Şube	öğrenci/students			Şube	öğrenci/students			Şube	öğrenci/students			Şube	öğrenci/students			Şube	öğrenci/students		
school		Div.	E/M	K/F	T	Div.	E/M	K/F	T	Div.	E/M	K/F	T	Div.	E/M	K/F	T	Div.	E/M	K/F	T
1	Lapta Yavuzlar Lisesi	5	103	74	177	5	45	63	108	4	38	47	85	5	57	55	112	19	243	239	482
2	Anafartalar Lisesi	7	114	108	222	5	65	80	145	5	54	58	112	5	60	66	126	22	293	312	605
3	19 Mayıs Türk Maarif Koleji	5	71	61	132	5	55	67	122	5	49	58	107	4	57	50	107	19	232	236	468
	<b>Girne Toplam (Total)</b>	<b>17</b>	<b>288</b>	<b>243</b>	<b>531</b>	<b>15</b>	<b>165</b>	<b>210</b>	<b>375</b>	<b>14</b>	<b>141</b>	<b>163</b>	<b>304</b>	<b>14</b>	<b>174</b>	<b>171</b>	<b>345</b>	<b>60</b>	<b>768</b>	<b>787</b>	<b>1555</b>
1	Güzelyurt Türk Maarif Koleji	5	43	46	89	4	54	32	86	4	33	37	70	5	23	41	64	18	153	156	309
2	Kurtuluş Lisesi	4	53	57	110	4	35	45	80	5	36	56	92	5	33	54	87	18	157	212	369
	<b>Güzelyurt Toplam (Total)</b>	<b>9</b>	<b>96</b>	<b>103</b>	<b>199</b>	<b>8</b>	<b>89</b>	<b>77</b>	<b>166</b>	<b>9</b>	<b>69</b>	<b>93</b>	<b>162</b>	<b>10</b>	<b>56</b>	<b>95</b>	<b>151</b>	<b>36</b>	<b>310</b>	<b>368</b>	<b>678</b>
1	Bekirpaşa Lisesi	4	53	81	134	5	51	61	112	4	42	66	108	4	48	55	103	17	194	263	457
2	Erenköy Lisesi	3	16	36	52	3	30	25	55	4	34	37	71	3	33	35	68	13	113	133	246
3	İskele Evkaf Türk Maarif Koleji	3	36	53	89	2	25	29	54	3	26	37	63	2	27	33	60	10	114	152	266
	<b>İskele Toplam (Total)</b>	<b>10</b>	<b>105</b>	<b>170</b>	<b>275</b>	<b>10</b>	<b>106</b>	<b>115</b>	<b>221</b>	<b>11</b>	<b>102</b>	<b>140</b>	<b>242</b>	<b>9</b>	<b>108</b>	<b>123</b>	<b>231</b>	<b>40</b>	<b>421</b>	<b>548</b>	<b>969</b>
1	Lefke Gazi Lisesi	6	31	30	61	7	18	25	43	3	18	20	38	3	14	14	28	19	81	89	170
	<b>Lefke Toplam (Total)</b>	<b>6</b>	<b>31</b>	<b>30</b>	<b>61</b>	<b>7</b>	<b>18</b>	<b>25</b>	<b>43</b>	<b>3</b>	<b>18</b>	<b>20</b>	<b>38</b>	<b>3</b>	<b>14</b>	<b>14</b>	<b>28</b>	<b>19</b>	<b>81</b>	<b>89</b>	<b>170</b>
1	Sedat Simavi EML	9	142	8	150	12	149	7	156	12	139	5	144	12	126	10	136	45	556	30	586
2	Haydarpaşa Ticaret Lisesi	6	61	91	152	7	60	54	114	7	51	58	109	7	44	62	106	27	216	265	481
3	Atatürk Meslek Lisesi	11	29	126	155	11	29	111	140	11	41	106	147	11	31	116	147	44	130	459	589
4	Osman Örek Meslek Lisesi	5	79	5	84	4	58	1	59	5	53	1	54	5	48	1	49	19	238	8	246
	<b>Lefkoşa Toplam (Total)</b>	<b>41</b>	<b>461</b>	<b>252</b>	<b>713</b>	<b>36</b>	<b>311</b>	<b>176</b>	<b>487</b>	<b>37</b>	<b>304</b>	<b>174</b>	<b>478</b>	<b>37</b>	<b>265</b>	<b>194</b>	<b>459</b>	<b>151</b>	<b>1341</b>	<b>796</b>	<b>2137</b>
1	Dr. Fazıl Küçük Endüstri Meslek Lisesi	8	120	12	132	8	90	16	106	8	92	12	104	8	90	4	94	32	392	44	436
2	Gazi Mağusa Meslek Lisesi	5	7	72	79	5	6	47	53	5	8	50	58	5	8	43	51	20	29	212	241
3	Gazi Mağusa Ticaret Lisesi	4	56	30	86	2	11	11	22	2	9	16	25	2	9	13	22	10	85	70	155
	<b>Gazimağusa Toplam (Total)</b>	<b>17</b>	<b>183</b>	<b>114</b>	<b>297</b>	<b>15</b>	<b>107</b>	<b>74</b>	<b>181</b>	<b>15</b>	<b>109</b>	<b>78</b>	<b>187</b>	<b>15</b>	<b>107</b>	<b>60</b>	<b>167</b>	<b>62</b>	<b>506</b>	<b>326</b>	<b>832</b>
1	Girne Turizm Meslek Lisesi	2	33	23	56	3	16	20	36	3	29	16	45	3	25	12	37	11	103	71	174
	<b>Girne Toplam (Total)</b>	<b>2</b>	<b>33</b>	<b>23</b>	<b>56</b>	<b>3</b>	<b>16</b>	<b>20</b>	<b>36</b>	<b>3</b>	<b>29</b>	<b>16</b>	<b>45</b>	<b>3</b>	<b>25</b>	<b>12</b>	<b>37</b>	<b>11</b>	<b>103</b>	<b>71</b>	<b>174</b>
1	Güzelyurt Meslek Lisesi	7	68	52	120	7	59	23	82	7	55	17	72	6	36	27	63	27	218	119	337
	<b>Güzelyurt Toplam (Total)</b>	<b>7</b>	<b>68</b>	<b>52</b>	<b>120</b>	<b>7</b>	<b>59</b>	<b>23</b>	<b>82</b>	<b>7</b>	<b>55</b>	<b>17</b>	<b>72</b>	<b>6</b>	<b>36</b>	<b>27</b>	<b>63</b>	<b>27</b>	<b>218</b>	<b>119</b>	<b>337</b>
1	İskele Ticaret Lisesi	4	30	19	49	4	26	18	44	4	26	24	50	4	25	18	43	16	107	79	186
2	Karpaz Meslek Lisesi	3	28	7	35	5	23	17	40	8	44	20	64	4	17	5	22	20	112	49	161
	<b>İskele Toplam (Total)</b>	<b>7</b>	<b>58</b>	<b>26</b>	<b>84</b>	<b>9</b>	<b>49</b>	<b>35</b>	<b>84</b>	<b>12</b>	<b>70</b>	<b>44</b>	<b>114</b>	<b>8</b>	<b>42</b>	<b>23</b>	<b>65</b>	<b>36</b>	<b>219</b>	<b>128</b>	<b>347</b>
1	Cengiz Topel Endüstri Meslek Lisesi	6	35	17	52	6	27	11	38	5	27	11	38	6	23	8	31	23	112	47	159
	<b>Lefke Toplam (Total)</b>	<b>6</b>	<b>35</b>	<b>17</b>	<b>52</b>	<b>6</b>	<b>27</b>	<b>11</b>	<b>38</b>	<b>5</b>	<b>27</b>	<b>11</b>	<b>38</b>	<b>6</b>	<b>23</b>	<b>8</b>	<b>31</b>	<b>23</b>	<b>112</b>	<b>47</b>	<b>159</b>

<b>LISELER (UPPER SECONDARY SCHOOLS)</b>																					
E/M: Erkek/Male K/F: Kadın/Female T: Toplam/Total		<b>9. sınıf/grade 9</b>				<b>10.Sınıf/Grade 10</b>				<b>11.Sınıf/Grade 11</b>				<b>12.Sınıf/Grade 12</b>				<b>Toplam/total</b>			
okul		Şube	öğrenci/students			Şube	öğrenci/students			Şube	öğrenci/students			Şube	öğrenci/students			Şube	öğrenci/students		
school		Div.	E /M	K/F	T	Div.	E /M	K/F	T	Div.	E /M	K/F	T	Div.	E /M	K/F	T	Div.	E /M	K/F	T
<b>11</b>	<b>ÖZEL Lise top.(Private- total)</b>	<b>30</b>	<b>290</b>	<b>282</b>	<b>572</b>	<b>30</b>	<b>256</b>	<b>269</b>	<b>525</b>	<b>34</b>	<b>250</b>	<b>278</b>	<b>528</b>	<b>32</b>	<b>252</b>	<b>240</b>	<b>492</b>	<b>126</b>	<b>1048</b>	<b>1069</b>	<b>2117</b>
4	Lefkoşa Toplam (Total)	14	109	120	229	13	101	100	201	17	108	126	234	17	120	108	228	61	438	454	892
2	Gazimağusa Toplam (Total)	5	55	47	102	5	53	50	103	5	49	47	96	5	52	57	109	20	209	201	410
5	Girne Toplam (Total)	11	126	115	241	12	102	119	221	12	93	105	198	10	80	75	155	45	401	414	815
1	Özel Yakın Doğu Koleji	6	36	36	72	6	46	29	75	8	55	46	101	8	46	44	90	28	183	155	338
2	Levent Kolej	4	29	46	75	3	19	41	60	4	26	40	66	4	29	25	54	15	103	152	255
3	The Future American College	0	0	0	0	0	0	0	0	0	0	0	0	0	0	0	0	0	0	0	0
4	Ted Kuzey Kıbrıs Eğitim Hizm.	2	23	17	40	2	12	12	24	3	12	17	29	3	20	18	38	10	67	64	131
5	Necat British College	2	21	21	42	2	24	18	42	2	15	23	38	2	25	21	46	8	85	83	168
	<b>Lefkoşa Toplam (Total)</b>	<b>14</b>	<b>109</b>	<b>120</b>	<b>229</b>	<b>13</b>	<b>101</b>	<b>100</b>	<b>201</b>	<b>17</b>	<b>108</b>	<b>126</b>	<b>234</b>	<b>17</b>	<b>120</b>	<b>108</b>	<b>228</b>	<b>61</b>	<b>438</b>	<b>454</b>	<b>892</b>
1	Doğu Akdeniz Doğa Koleji	3	33	34	67	3	35	37	72	3	37	35	72	3	35	38	73	12	140	144	284
2	Yakın Doğu Koleji Yeniboğaziçi	2	22	13	35	2	18	13	31	2	12	12	24	2	17	19	36	8	69	57	126
	<b>Gazimağusa Toplam (Total)</b>	<b>5</b>	<b>55</b>	<b>47</b>	<b>102</b>	<b>5</b>	<b>53</b>	<b>50</b>	<b>103</b>	<b>5</b>	<b>49</b>	<b>47</b>	<b>96</b>	<b>5</b>	<b>52</b>	<b>57</b>	<b>109</b>	<b>20</b>	<b>209</b>	<b>201</b>	<b>410</b>
1	GAÜ Amerikan Koleji	3	29	32	61	3	38	39	77	4	18	26	44	5	35	31	66	15	120	128	248
2	Necat British College	1	15	10	25	2	9	11	20	1	13	10	23	1	9	8	17	5	46	39	85
3	The English School of Kyrenia	3	26	36	62	4	36	44	80	3	32	38	70	2	22	26	48	12	116	144	260
4	Özel Doğa Okulları	2	31	14	45	2	8	17	25	2	21	17	38	1	14	8	22	7	74	56	130
4	Dr. Suat Günsel Girne Koleji	2	25	23	48	1	11	8	19	2	9	14	23	1	0	2	2	6	45	47	92
	<b>Girne Toplam (Total)</b>	<b>11</b>	<b>126</b>	<b>115</b>	<b>241</b>	<b>12</b>	<b>102</b>	<b>119</b>	<b>221</b>	<b>12</b>	<b>93</b>	<b>105</b>	<b>198</b>	<b>10</b>	<b>80</b>	<b>75</b>	<b>155</b>	<b>45</b>	<b>401</b>	<b>414</b>	<b>815</b>

## ORTAOKUL VE LİSE TOPLAMI (TOTAL OF SECONDARY EDUCATION SCHOOLS)

E/M: Erkek/Male K/F: Kadın/Female T: Toplam/Total													
		Ortaokul Top./Lower sec. total				Lise Top./Upper sec. total				Orta+Lise Top. (sec.total)			
okul		Şube	öğrenci/students			Şube	öğrenci/students			Şube	öğrenci/students		
school		Div.	E/M	K/F	T	Div.	E/M	K/F	T	Div.	E/M	K/F	T
<b>60</b>	<b>KKTC Ortaöğretim Top. (Secondary e. top.)</b>	<b>477</b>	<b>6641</b>	<b>6418</b>	<b>13059</b>	<b>847</b>	<b>8015</b>	<b>7916</b>	<b>15920</b>	<b>1324</b>	<b>14656</b>	<b>14334</b>	<b>28979</b>
23	Lefkoşa Toplam (Total)	186	2621	2583	5204	383	3674	3732	7406	569	6295	6315	12610
12	Gazimağusa Toplam (Total)	97	1410	1315	2725	167	1697	1613	3310	264	3107	2928	6035
12	Girne Toplam (Total)	117	1531	1545	3076	115	1272	1272	2544	232	2803	2817	5620
4	Güzelyurt Toplam (Total)	29	390	395	785	63	528	487	1015	92	918	882	1800
7	İskele Toplam (Total)	39	569	482	1051	76	640	676	1316	115	1209	1158	2367
2	Lefke Toplam (Total)	9	120	98	218	42	193	136	329	51	313	234	547
<b>49</b>	<b>RESMİ Ortaöğretim* top.(Public)</b>	<b>381</b>	<b>5701</b>	<b>5463</b>	<b>11164</b>	<b>721</b>	<b>6956</b>	<b>6847</b>	<b>13803</b>	<b>1102</b>	<b>12657</b>	<b>12310</b>	<b>24967</b>
19	Lefkoşa Toplam (Total)	149	2231	2209	4440	322	3236	3278	6514	471	5467	5487	10954
10	Gazimağusa Toplam (Total)	81	1266	1185	2451	147	1488	1412	2900	228	2754	2597	5351
7	Girne Toplam (Total)	74	1125	1094	2219	71	871	858	1729	145	1996	1952	3948
4	Güzelyurt Toplam (Total)	29	390	395	785	63	528	487	1015	92	918	882	1800
7	İskele Toplam (Total)	39	569	482	1051	76	640	676	1316	115	1209	1158	2367
2	Lefke Toplam (Total)	9	120	98	218	42	193	136	329	51	313	234	547
<i>* genel +mesleki resmi ortaöğretim toplamı (total of public secondary academic+vocational)</i>													
		Ortaokul Top./Lower sec. total				Lise Top./Upper sec. total				Orta+Lise Top. (sec.total)			
okul		Şube	öğrenci/students			Şube	öğrenci/students			Şube	öğrenci/students		
school		Div.	E/M	K/F	T	Div.	E/M	K/F	T	Div.	E/M	K/F	T
<b>36</b>	<b>Resmi Genel Ortaöğretim(Acad.sec)</b>	<b>381</b>	<b>5701</b>	<b>5463</b>	<b>11164</b>	<b>411</b>	<b>4457</b>	<b>5360</b>	<b>9817</b>	<b>792</b>	<b>10158</b>	<b>10823</b>	<b>20981</b>
14	Lefkoşa Toplam (Total)	149	2231	2209	4440	171	1895	2482	4377	320	4126	4691	8817
7	Gazimağusa Toplam (Total)	81	1266	1185	2451	85	982	1086	2068	166	2248	2271	4519
6	Girne Toplam (Total)	74	1125	1094	2219	60	768	787	1555	134	1893	1881	3774
3	Güzelyurt Toplam (Total)	29	390	395	785	36	310	368	678	65	700	763	1463
5	İskele Toplam (Total)	39	569	482	1051	40	421	548	969	79	990	1030	2020
1	Lefke Toplam (Total)	9	120	98	218	19	81	89	170	28	201	187	388
1	Atleks Sanverler Ortaokulu	15	230	225	455					15	230	225	455
2	İrsen Küçük Ortaokulu	24	321	353	674					24	321	353	674
3	Bayraktar Ortaokulu	15	236	213	449					15	236	213	449
4	Demokrasi Ortaokulu	11	133	115	248					11	133	115	248
5	Şehit Hüseyin Ruso Ortaokulu	21	371	419	790					21	371	419	790
6	Değirmenlik Lisesi	13	224	164	388	12	136	137	273	25	360	301	661
7	Lefkoşa Anadolu Güzel Sanatlar Lisesi	3	9	14	23	4	24	64	88	7	33	78	111
8	Türk Maarif Koleji	15	260	242	502	25	358	354	712	318	618	596	1214
9	Lefkoşa Türk Lisesi	0	0	0	0	32	329	449	778	32	329	449	778
10	20 Temmuz Fen Lisesi	0	0	0	0	18	166	286	452	18	166	286	452
11	Esin Leman Lisesi	0	0	0	0	13	176	197	373	13	176	197	373
12	Meral ve Vedat Ertüngü Lisesi	12	187	156	343	11	131	164	295	23	318	320	638
13	Bülent Ecevit Anadolu Lisesi					27	299	376	675	27	299	376	675
14	Hala Sultan İlahiyat Koleji	20	260	308	568	29	276	455	731	49	536	763	1299
	<b>Lefkoşa Toplam (Total)</b>	<b>149</b>	<b>2231</b>	<b>2209</b>	<b>4440</b>	<b>171</b>	<b>1895</b>	<b>2482</b>	<b>4377</b>	<b>320</b>	<b>4126</b>	<b>4691</b>	<b>8817</b>
1	Canbulat Özgürlük Ortaokulu	24	374	371	745					24	374	371	745
2	Çanakkale Ortaokulu	21	432	397	829					21	432	397	829
3	Şehit Zeka Çorba Ortaokulu	4	49	38	87					4	49	38	87
4	Gazimağusa Türk Maarif Koleji	12	159	178	337	20	234	227	461	32	393	405	798
5	Polatpaşa Lisesi	14	194	145	339	18	170	155	325	32	364	300	664

## ORTAOKUL VE LİSE TOPLAMI (TOTAL OF SECONDARY EDUCATION SCHOOLS)

E/M: Erkek/Male K/F: Kadın/Female T: Toplam/Total													
		Ortaokul Top./Lower sec. total				Lise Top./Upper sec. total				Orta+Lise Top. (sec.total)			
okul		Şube	öğrenci/students			Şube	öğrenci/students			Şube	öğrenci/students		
school		Div.	E /M	K/F	T	Div.	E /M	K/F	T	Div.	E /M	K/F	T
6	Cumhuriyet Lisesi	6	58	56	114	8	70	81	151	14	128	137	265
7	Namık Kemal Lisesi					39	508	623	1131	39	508	623	1131
	<b>Gazimağusa Toplam (Total)</b>	<b>81</b>	<b>1266</b>	<b>1185</b>	<b>2451</b>	<b>85</b>	<b>982</b>	<b>1086</b>	<b>2068</b>	<b>166</b>	<b>2248</b>	<b>2271</b>	<b>4519</b>
1	<i>Esentepe Ortaokulu</i>	3	43	39	82					3	43	39	82
2	<i>Oğuz Veli Ortaokulu</i>	24	410	373	783					24	410	373	783
3	Lapta Yavuzlar Lisesi	19	255	255	510	19	243	239	482	38	498	494	992
4	Anafartalar Lisesi					22	293	312	605	22	293	312	605
5	19 Mayıs Türk Maarif Koleji	12	174	190	364	19	232	236	468	31	406	426	832
6	Osman Nejat Konuk Ortaokulu	16	243	237	480					16	243	237	480
	<b>Girne Toplam (Total)</b>	<b>74</b>	<b>1125</b>	<b>1094</b>	<b>2219</b>	<b>60</b>	<b>768</b>	<b>787</b>	<b>1555</b>	<b>134</b>	<b>1893</b>	<b>1881</b>	<b>3774</b>
1	Şehit Turgut Ortaokulu	20	260	259	519					20	260	259	519
2	Güzelyurt Türk Maarif Koleji	9	130	136	266	18	153	156	309	27	283	292	575
3	Kurtuluş Lisesi					18	157	212	369	18	157	212	369
	<b>Güzelyurt Toplam (Total)</b>	<b>29</b>	<b>390</b>	<b>395</b>	<b>785</b>	<b>36</b>	<b>310</b>	<b>368</b>	<b>678</b>	<b>65</b>	<b>700</b>	<b>763</b>	<b>1463</b>
1	Recep Tayyip Erdoğan Ortaokulu	3	34	32	66					3	34	32	66
2	Mehmetçik Ortaokulu	6	71	82	153					6	71	82	153
3	Bekirpaşa Lisesi	12	214	175	389	17	194	263	457	29	408	438	846
4	Erenköy Lisesi	9	115	78	193	13	113	133	246	22	228	211	439
5	İskele Evkaf Türk Maarif Koleji	9	135	115	250	10	114	152	266	19	249	267	516
	<b>İskele Toplam (Total)</b>	<b>39</b>	<b>569</b>	<b>482</b>	<b>1051</b>	<b>40</b>	<b>421</b>	<b>548</b>	<b>969</b>	<b>79</b>	<b>990</b>	<b>1030</b>	<b>2020</b>
1	Lefke Gazi Lisesi	9	120	98	218	19	81	89	170	28	201	187	388
	<b>Lefke Toplam (Total)</b>	<b>9</b>	<b>120</b>	<b>98</b>	<b>218</b>	<b>19</b>	<b>81</b>	<b>89</b>	<b>170</b>	<b>28</b>	<b>201</b>	<b>187</b>	<b>388</b>

*İtalik yazılan okullar bağımsız ortaokulları gösterir. Diğerleri lise bünyesinde dir.(Schools written in italic are separate schools.Others run within upper secondary schools)*

		Ortaokul Top./Lower sec. total				Lise Top./Upper sec. total				Orta+Lise Top. (sec.total)			
okul		Şube	öğrenci/students			Şube	öğrenci/students			Şube	öğrenci/students		
school		Div.	E /M	K/F	T	Div.	E /M	K/F	T	Div.	E /M	K/F	T
<b>13</b>	<b>Mesleki Ortaöğretim (Voc. sec)</b>					<b>310</b>	<b>2499</b>	<b>1487</b>	<b>3986</b>	<b>310</b>	<b>2499</b>	<b>1487</b>	<b>3986</b>
5	Lefkoşa Toplam (Total)					151	1341	796	2137	151	1341	796	2137
3	Gazimağusa Toplam (Total)					62	506	326	832	62	506	326	832
1	Girne Toplam (Total)					11	103	71	174	11	103	71	174
1	Güzelyurt Toplam (Total)					27	218	119	337	27	218	119	337
2	İskele Toplam (Total)					36	219	128	347	36	219	128	347
1	Lefke Toplam (Total)					23	112	47	159	23	112	47	159
1	Sedat Simavi Endüstri Meslek Lisesi					45	556	30	586	45	556	30	586
2	Haydarpaşa Ticaret Lisesi					27	216	265	481	27	216	265	481
3	Rauf Raif Denktaş Mes Lisesi					16	201	34	235	16	201	34	235
4	Atatürk Meslek Lisesi					44	130	459	589	44	130	459	589
5	Osman Örek Meslek Lisesi					19	238	8	246	19	238	8	246
	<b>Lefkoşa Toplam (Total)</b>					<b>151</b>	<b>1341</b>	<b>796</b>	<b>2137</b>	<b>151</b>	<b>1341</b>	<b>796</b>	<b>2137</b>
1	Dr. Fazıl Küçük Endüstri Meslek Lisesi					32	392	44	436	32	392	44	436
2	Gazi Mağusa Meslek Lisesi					20	29	212	241	20	29	212	241
3	Gazi Mağusa Ticaret Lisesi					10	85	70	155	10	85	70	155
	<b>Gazimağusa Toplam (Total)</b>					<b>62</b>	<b>506</b>	<b>326</b>	<b>832</b>	<b>62</b>	<b>506</b>	<b>326</b>	<b>832</b>
1	Girne Turizm Meslek Lisesi					11	103	71	174	11	103	71	174
	<b>Girne Toplam (Toplam)</b>					<b>11</b>	<b>103</b>	<b>71</b>	<b>174</b>	<b>11</b>	<b>103</b>	<b>71</b>	<b>174</b>
1	Güzelyurt Meslek Lisesi					27	218	119	337	27	218	119	337
	<b>Güzelyurt Toplam (Total)</b>					<b>27</b>	<b>218</b>	<b>119</b>	<b>337</b>	<b>27</b>	<b>218</b>	<b>119</b>	<b>337</b>

**ORTAOKUL VE LİSE TOPLAMI (TOTAL OF SECONDARY EDUCATION SCHOOLS)**

E/M: Erkek/Male K/F: Kadın/Female T: Toplam/Total													
		Ortaokul Top./Lower sec. total				Lise Top./Upper sec. total				Orta+Lise Top. (sec.total)			
okul	Şube	öğrenci/students			Şube	öğrenci/students			Şube	öğrenci/students			
school	Div.	E /M	K/F	T	Div.	E /M	K/F	T	Div.	E /M	K/F	T	
1	İskele Ticaret Lisesi				16	107	79	186	16	107	79	186	
2	Karpaz Meslek Lisesi				20	112	49	161	20	112	49	161	
	<b>İskele Toplam (Total)</b>				<b>36</b>	<b>219</b>	<b>128</b>	<b>347</b>	<b>36</b>	<b>219</b>	<b>128</b>	<b>347</b>	
1	Cengiz Topel Endüstri Meslek Lisesi				23	112	47	159	23	112	47	159	
	<b>Lefke Toplam (Total)</b>				<b>23</b>	<b>112</b>	<b>47</b>	<b>159</b>	<b>23</b>	<b>112</b>	<b>47</b>	<b>159</b>	
		Ortaokul Top./Lower sec. total				Lise Top./Upper sec. total				Orta+Lise Top. (sec.total)			
okul	Şube	öğrenci/students			Şube	öğrenci/students			Şube	öğrenci/students			
school	Div.	E /M	K/F	T	Div.	E /M	K/F	T	Div.	E /M	K/F	T	
11	<b>Özel Ortaöğretim top.(Private secondary</b>	<b>96</b>	<b>940</b>	<b>955</b>	<b>1895</b>	<b>126</b>	<b>1048</b>	<b>1069</b>	<b>2117</b>	<b>222</b>	<b>1988</b>	<b>2024</b>	<b>4012</b>
4	Lefkoşa Toplam (Total)	37	390	374	764	61	438	454	892	98	828	828	1656
2	Gazimağusa Toplam (Total)	16	144	130	274	20	209	201	410	36	353	331	684
5	Girne Toplam( Total)	43	406	451	857	45	401	414	815	88	807	865	1672
1	Özel Yakın Doğu Koleji	13	142	126	268	28	183	155	338	41	325	281	606
2	Levent Kolej	12	123	121	244	15	103	152	255	27	226	273	499
3	The Future American College	0	0	0	0	0	0	0	0	0	0	0	0
3	Ted Kuzey Kıbrıs Eğitim Hizm.	6	64	71	135	10	67	64	131	16	131	135	266
4	Necat British College	6	61	56	117	8	85	83	168	14	146	139	285
	<b>Lefkoşa Toplam (Total)</b>	<b>37</b>	<b>390</b>	<b>374</b>	<b>764</b>	<b>61</b>	<b>438</b>	<b>454</b>	<b>892</b>	<b>98</b>	<b>828</b>	<b>828</b>	<b>1656</b>
1	Doğu Akdeniz Doğa Koleji	10	98	89	187	12	140	144	284	22	238	233	471
2	Yakın Doğu Koleji Yeniboğaziçi	6	46	41	87	8	69	57	126	14	115	98	213
	<b>Gazimağusa Toplam (Total)</b>	<b>16</b>	<b>144</b>	<b>130</b>	<b>274</b>	<b>20</b>	<b>209</b>	<b>201</b>	<b>410</b>	<b>36</b>	<b>353</b>	<b>331</b>	<b>684</b>
1	GAÜ Amerikan Koleji	7	70	67	137	15	120	128	248	22	190	195	385
2	Necat British College	9	65	82	147	5	46	39	85	14	111	121	232
3	The English School of Kyrenia	12	126	149	275	12	116	144	260	24	242	293	535
4	Özel Doğa Okulları	9	90	102	192	7	74	56	130	16	164	158	322
5	Dr. Suat Günsel Girne Koleji	6	55	51	106	6	45	47	92	12	100	98	198
	<b>Girne Toplam (Total)</b>	<b>43</b>	<b>406</b>	<b>451</b>	<b>857</b>	<b>45</b>	<b>401</b>	<b>414</b>	<b>815</b>	<b>88</b>	<b>807</b>	<b>865</b>	<b>1672</b>





## 2024-2025 Alanlara Göre Öğrenci Dağılımı

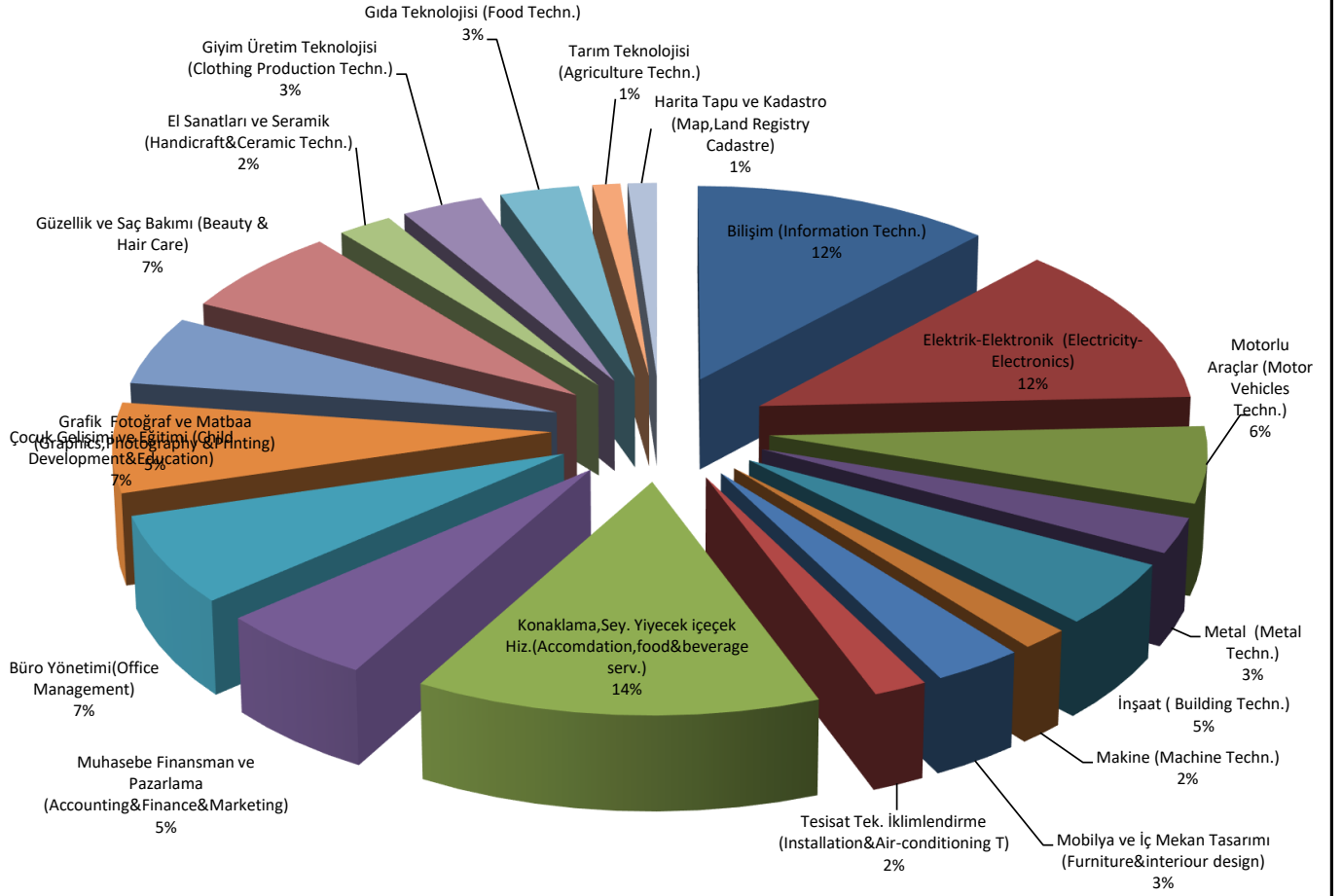

Eğitim Düzeyine Göre Vatandaşlık Sayılması ve Oranları												
Number & rate of citizenship by level of education												
E/M: Erkek/Male K/F: Kadın/Female T: Toplam/Total												
	KKTC (N. Cyprus)			TC (Turkey)			3. ülke (3rd countries)			Toplam (Total)		
	E /M	K/F	T	E /M	K/F	T	E /M	K/F	T	E /M	K/F	T
<b>KKTC GENEL TOPLAM(Grand total)</b>	<b>19747</b>	<b>19003</b>	<b>38750</b>	<b>6977</b>	<b>6984</b>	<b>13961</b>	<b>3308</b>	<b>3227</b>	<b>6536</b>	<b>30032</b>	<b>29100</b>	<b>59132</b>
	<b>65,5</b>			<b>23,6</b>			<b>11,1</b>					
<b>KKTC Anaokul+İlkokul+Özel Eğ. Top.</b>	9493	9110	18603	4233	4077	8310	1736	1690	3426	15462	14873	30335
Total of pre-primary+primary+spec.edu.	<b>61,3</b>			<b>27,4</b>			<b>11,3</b>					
<b>KKTC Ortaokul Toplamı</b>	4409	4419	8829	1375	1357	2733	770	687	1457	6614	6359	13059
Total of lower secondary schools	<b>67,6</b>			<b>20,9</b>			<b>11,2</b>					
<b>KKTC Lise Toplamı</b>	5817	5651	11468	1367	1547	2914	803	850	1653	8048	8008	15920
Total of upper secondary schools	<b>72,0</b>			<b>18,3</b>			<b>10,4</b>					
<b>KKTC Ortaokul+lise Top.</b>	10363	9596	19959	2742	2904	5647	1573	1537	3110	14645	14334	28979
Total of secondary schools	<b>68,9</b>			<b>19,5</b>			<b>6,5</b>					
	KKTC (N. Cyprus)			TC (Turkey)			3. ülke (3rd countries)			Toplam (Total)		
	E /M	K/F	T	E /M	K/F	T	E /M	K/F	T	E /M	K/F	T
<b>RESMİ OKUL TOPLAM (Public total)</b>	<b>15313</b>	<b>14570</b>	<b>29883</b>	<b>6173</b>	<b>6142</b>	<b>12315</b>	<b>2039</b>	<b>2040</b>	<b>4079</b>	<b>23553</b>	<b>22724</b>	<b>46277</b>
%	<b>64,6</b>			<b>26,6</b>			<b>8,8</b>					
<b>O.Öncesi,İlkokul, Özel Eğ.(pre-primary+pr</b>	6292	6018	12310	3638	3509	7147	1041	998	2039	10971	10521	21492
Pre-primary, primary&special edu.total	<b>57,3</b>			<b>33,3</b>			<b>9,5</b>					
<b>Genel Ortaokullar</b>	3930	3760	7691	1266	1232	2499	504	471	975	5701	5463	11164
Academic lower sec.	<b>68,9</b>			<b>22,4</b>			<b>8,7</b>					
<b>Genel Liseler</b>	3358	3869	7227	791	1028	1819	308	463	771	4457	5360	9817
Academic upper sec.	<b>73,6</b>			<b>18,5</b>			<b>7,9</b>					
<b>Mesleki Liseler</b>	1809	1051	2860	482	343	825	199	102	301	2490	1496	3986
Vocational upper secondary total	<b>71,8</b>			<b>20,7</b>			<b>7,6</b>					
<b>Lise Top.</b>	5167	4920	10087	1273	1371	2644	507	565	1072	6947	6856	13803
Total of upper secondary	<b>73,1</b>			<b>19,2</b>			<b>7,8</b>					
<b>Genel Ortaokul+ Lise Top.</b>	7288	7629	14918	2057	2260	4318	812	934	1746	10158	10823	20981
Academic secondary total	<b>71,1</b>			<b>20,6</b>			<b>8,3</b>					
<b>Ortaokul ve Lise Top.</b>	9097	8680	17778	2539	2603	5143	1011	1036	2047	12648	12319	24967
(Total of public secondary)	<b>71,2</b>			<b>20,6</b>			<b>8,2</b>					
	KKTC (N. Cyprus)			TC (Turkey)			3. ülke (3rd countries)			Toplam (Total)		
	E /M	K/F	T	E /M	K/F	T	E /M	K/F	T	E /M	K/F	T
<b>ÖZEL OKUL TOPLAM (Private total)</b>	<b>4466</b>	<b>4395</b>	<b>8861</b>	<b>802</b>	<b>839</b>	<b>1641</b>	<b>1270</b>	<b>1187</b>	<b>2457</b>	<b>6479</b>	<b>6376</b>	<b>12855</b>
	<b>68,9</b>			<b>12,8</b>			<b>19,1</b>					
<b>Özel Anaokulu(pre-primary)</b>	1659	1607	3266	279	267	546	223	229	452	2161	2103	4264
Private pre-primary	<b>76,6</b>			<b>12,8</b>			<b>10,6</b>					
<b>Özel İlkokul</b>	1542	1485	3027	316	301	617	472	463	935	2330	2249	4579
Private primary	<b>66,1</b>			<b>13,5</b>			<b>20,4</b>					
<b>Özel Anaokul+İlkokul Top.</b>	3201	3092	6293	595	568	1163	695	692	1387	4491	4352	8843
Private pre-primary+primary total	<b>71,2</b>			<b>13,2</b>			<b>15,7</b>					
<b>Özel Ortaokul</b>	624	659	1283	109	125	234	266	216	482	940	955	1895
Private lower secondary	<b>67,7</b>			<b>12,3</b>			<b>25,4</b>					
<b>Özel Lise</b>	641	644	1285	98	146	244	309	279	588	1048	1069	2117
Private upper secondary	<b>60,7</b>			<b>11,5</b>			<b>27,8</b>					
<b>Özel Ortaokul ve lise Top.</b>	1265	1303	2568	207	271	478	575	495	1070	1988	2024	4012
Private secondary total	<b>64,0</b>			<b>11,9</b>			<b>26,7</b>					
KKTC vatandaşlığı olan her öğrenci KKTC altında sayılmıştır.(All students holding T.R.N.C identity are counted under North Cyprus (KKTC))												

**Bölgelere Göre Vatandaşlık Sayılması ve Oranları**

Number and rate of citizenship by district

E/M: Erkek/Male K/F: Kız/Female T: Toplam/Total

	KKTC (N. Cyprus)			TC (Turkey)			3. ülke (3rd countries)			Toplam (Total)		
	E /M	K/F	T	E /M	K/F	T	E /M	K/F	T	E /M	K/F	T
<b>KKTC GENEL TOPLAM(Grand total)</b>	<b>19747</b>	<b>19003</b>	<b>38750</b>	<b>6977</b>	<b>6984</b>	<b>13961</b>	<b>3308</b>	<b>3227</b>	<b>6536</b>	<b>30032</b>	<b>29100</b>	<b>59132</b>
Lefkoşa	8096	7761	15857	2773	2807	5580	854	756	1610	11723	11324	23047
%	68,8			24,2			7,0					
Gazimağusa	4630	4276	8906	1209	1069	2278	793	769	1562	6632	6114	12746
%	69,9			17,9			12,3					
Girne	3536	3538	7074	2281	2412	4693	1210	1273	2483	7027	7223	14250
%	49,6			32,9			17,4					
Güzelyurt	1161	1161	2322	300	281	581	52	41	93	1513	1483	2996
%	77,5			19,4			3,1					
İskele	1894	1794	3688	248	235	483	360	363	723	2502	2392	4894
%	75,4			9,9			14,8					
Lefke	430	359	789	166	180	346	39	25	64	635	564	1199
%	65,8			28,9			5,3					
<b>KKTC O.Önc.+İlkokul+Özel Eğ.(pre-primary+)</b>	<b>9493</b>	<b>9110</b>	<b>18603</b>	<b>4233</b>	<b>4077</b>	<b>8310</b>	<b>1736</b>	<b>1690</b>	<b>3426</b>	<b>15462</b>	<b>14873</b>	<b>30335</b>
Lefkoşa	3521	3362	6883	1572	1522	3094	393	342	735	5486	5222	10708
Gazimağusa	2428	2316	4744	757	681	1438	454	471	925	3639	3468	7107
Girne	2103	2049	4152	1534	1552	3086	636	631	1267	4273	4232	8505
Güzelyurt	518	476	994	189	148	337	21	26	47	728	650	1378
İskele	707	707	1414	90	84	174	208	204	412	1005	995	2000
Lefke	216	200	416	91	90	181	24	16	40	331	306	637
<b>KKTC Ortaokul Top. (lower sec.total)</b>	<b>4409</b>	<b>4419</b>	<b>8829</b>	<b>1375</b>	<b>1357</b>	<b>2733</b>	<b>770</b>	<b>687</b>	<b>1457</b>	<b>6614</b>	<b>6359</b>	<b>13059</b>
Lefkoşa	1778	1907	3685	554	526	1081	202	195	397	2594	2524	5204
Gazimağusa	997	936	1933	253	230	483	160	149	309	1410	1315	2725
Girne	774	814	1588	441	467	908	316	264	580	1531	1545	3076
Güzelyurt	322	331	654	58	58	116	10	6	16	390	395	785
İskele	444	374	818	47	38	85	78	70	148	569	482	1051
Lefke	94	57	151	22	38	60	4	3	7	120	98	218
<b>KKTC Lise Top.(upper sec. total)</b>	<b>5817</b>	<b>5651</b>	<b>11352</b>	<b>1367</b>	<b>1547</b>	<b>2914</b>	<b>803</b>	<b>850</b>	<b>1653</b>	<b>8048</b>	<b>8008</b>	<b>15920</b>
Lefkoşa	2769	2821	5474	647	759	1406	259	219	478	3736	3759	7359
Gazimağusa	1205	1024	2229	199	158	357	179	149	328	1583	1331	2914
Girne	659	675	1334	306	393	699	258	378	636	1223	1446	2669
Güzelyurt	321	354	675	53	75	128	21	9	30	395	438	833
İskele	743	675	1418	109	110	219	75	89	164	927	874	1801
Lefke	120	102	222	53	52	105	11	6	17	184	160	344
<b>KKTC Genel Lise Top.(acad.upper sec.)</b>	<b>3999</b>	<b>4513</b>	<b>8512</b>	<b>889</b>	<b>1174</b>	<b>2063</b>	<b>617</b>	<b>742</b>	<b>1359</b>	<b>5505</b>	<b>6429</b>	<b>11934</b>
Lefkoşa	1779	2174	3953	387	565	952	142	164	306	2308	2903	5211
Gazimağusa	895	993	1888	132	146	278	164	148	312	1191	1287	2478
Girne	638	528	1166	302	347	649	254	359	613	1194	1234	2428
Güzelyurt	267	306	573	34	58	92	9	4	13	310	368	678
İskele	358	449	807	19	35	54	44	64	108	421	548	969
Lefke	62	63	125	15	23	38	4	3	7	81	89	170
<b>KKTC Mesleki Lise Top.(sec.voc.)</b>	<b>1810</b>	<b>1030</b>	<b>2840</b>	<b>478</b>	<b>373</b>	<b>851</b>	<b>186</b>	<b>108</b>	<b>294</b>	<b>2499</b>	<b>1487</b>	<b>3986</b>
Lefkoşa	982	539	1521	260	194	454	117	55	172	1384	764	2148
Gazimağusa	310	31	341	67	12	79	15	1	16	392	44	436
Girne	21	147	168	4	46	50	4	19	23	29	212	241
Güzelyurt	54	48	102	19	17	36	12	5	17	85	70	155
İskele	385	226	611	90	75	165	31	25	56	506	326	832
Lefke	58	39	97	38	29	67	7	3	10	103	71	174

**Bölgelere Göre Vatandaşlık Sayılması ve Oranları**

Number and rate of citizenship by district

E/M: Erkek/Male K/F: Kız/Female T: Toplam/Total

	KKTC (N. Cyprus)			TC (Turkey)			3. ülke (3rd countries)			Toplam (Total)		
	E /M	K/F	T	E /M	K/F	T	E /M	K/F	T	E /M	K/F	T
<b>KKTC Ortaokul+lise Top.(sec.total)</b>	<b>10363</b>	<b>9962</b>	<b>20326</b>	<b>2742</b>	<b>2904</b>	<b>5647</b>	<b>1573</b>	<b>1537</b>	<b>3110</b>	<b>14645</b>	<b>14334</b>	<b>28979</b>
Lefkoşa	4684	4620	9304	1201	1285	2487	461	414	875	6313	6250	12563
Gazimağusa	2202	1960	4162	452	388	840	339	298	637	2993	2646	5639
Girne	1433	1489	2922	747	860	1607	574	642	1216	2754	2991	5745
Güzelyurt	643	685	1329	111	133	244	31	15	46	785	833	1618
İskele	1187	1049	2236	156	148	304	153	159	312	1496	1356	2852
Lefke	214	159	373	75	90	165	15	9	24	304	258	562
<b>RESMİ TOPLAM (Public total)</b>	<b>15313</b>	<b>14570</b>	<b>29883</b>	<b>6173</b>	<b>6142</b>	<b>12315</b>	<b>2039</b>	<b>2040</b>	<b>4079</b>	<b>23553</b>	<b>22724</b>	<b>46277</b>
Lefkoşa	5752	5563	11315	2556	2557	5113	694	649	1343	9030	8741	17771
Gazimağusa	3759	3437	7196	1130	988	2118	395	379	774	5284	4804	10088
Girne	2405	2356	4761	1777	1909	3686	501	585	1086	4683	4850	9533
Güzelyurt	1108	1115	2223	298	277	575	51	40	91	1457	1432	2889
İskele	1878	1748	3626	246	231	477	359	362	721	2483	2341	4824
Lefke	411	351	762	166	180	346	39	25	64	616	556	1172
<b>Öncesi,İlkokul, Özel Eğ.(pre-primary+primary)</b>	<b>6292</b>	<b>6018</b>	<b>12310</b>	<b>3638</b>	<b>3509</b>	<b>7147</b>	<b>1041</b>	<b>998</b>	<b>2039</b>	<b>10971</b>	<b>10521</b>	<b>21492</b>
Lefkoşa	1876	1770	3646	1410	1342	2752	309	285	594	3595	3393	6988
Gazimağusa	1720	1650	3370	697	615	1312	227	224	451	2644	2489	5133
Girne	1343	1277	2620	1163	1235	2398	255	245	500	2761	2757	5518
Güzelyurt	465	430	895	187	144	331	20	25	45	672	599	1271
İskele	691	699	1390	90	83	173	206	203	409	987	985	1972
Lefke	197	192	389	91	90	181	24	16	40	312	298	610
<b>Genel Ortaokullar (acad.lower sec.)</b>	<b>3930</b>	<b>3760</b>	<b>7691</b>	<b>1266</b>	<b>1232</b>	<b>2499</b>	<b>504</b>	<b>471</b>	<b>975</b>	<b>5701</b>	<b>5463</b>	<b>11164</b>
Lefkoşa	1533	1533	3066	531	497	1029	166	179	345	2231	2209	4440
Gazimağusa	936	864	1800	241	225	466	89	96	185	1266	1185	2451
Girne	601	601	1202	367	376	743	157	117	274	1125	1094	2219
Güzelyurt	322	331	654	58	58	116	10	6	16	390	395	785
İskele	444	374	818	47	38	85	78	70	148	569	482	1051
Lefke	94	57	151	22	38	60	4	3	7	120	98	218
<b>Genel Liseler (acad.upper sec.)</b>	<b>3358</b>	<b>3869</b>	<b>7227</b>	<b>791</b>	<b>1028</b>	<b>1819</b>	<b>308</b>	<b>463</b>	<b>771</b>	<b>4457</b>	<b>5360</b>	<b>9817</b>
Lefkoşa	1438	1828	3266	355	524	879	102	130	232	1895	2482	4377
Gazimağusa	793	892	1685	125	136	261	64	58	122	982	1086	2068
Girne	440	331	771	243	252	495	85	204	289	768	787	1555
Güzelyurt	267	306	573	34	58	92	9	4	13	310	368	678
İskele	358	449	807	19	35	54	44	64	108	421	548	969
Lefke	62	63	125	15	23	38	4	3	7	81	89	170
<b>Genel Orta+Lise Top. (acad.sec.total)</b>	<b>7288</b>	<b>7629</b>	<b>14918</b>	<b>2057</b>	<b>2260</b>	<b>4318</b>	<b>812</b>	<b>934</b>	<b>1746</b>	<b>10158</b>	<b>10823</b>	<b>20981</b>
Lefkoşa	2971	3361	6332	886	1021	1908	268	309	577	4126	4691	8817
Gazimağusa	1729	1756	3485	366	361	727	153	154	307	2248	2271	4519
Girne	1041	932	1973	610	628	1238	242	321	563	1893	1881	3774
Güzelyurt	589	637	1227	92	116	208	19	10	29	700	763	1463
İskele	802	823	1625	66	73	139	122	134	256	990	1030	2020
Lefke	156	120	276	37	61	98	8	6	14	201	187	388
<b>Mesleki Lise Top.(sec.voc.total)</b>	<b>1810</b>	<b>1030</b>	<b>2840</b>	<b>478</b>	<b>373</b>	<b>851</b>	<b>186</b>	<b>108</b>	<b>294</b>	<b>2499</b>	<b>1487</b>	<b>3986</b>
Lefkoşa	982	539	1521	260	194	454	117	55	172	1384	764	2148
Gazimağusa	310	31	341	67	12	79	15	1	16	392	44	436
Girne	21	147	168	4	46	50	4	19	23	29	212	241
Güzelyurt	54	48	102	19	17	36	12	5	17	85	70	155
İskele	385	226	611	90	75	165	31	25	56	506	326	832
Lefke	58	39	97	38	29	67	7	3	10	103	71	174

**Bölgelere Göre Vatandaşlık Sayılması ve Oranları**

Number and rate of citizenship by district

E/M: Erkek/Male K/F: Kız/Female T: Toplam/Total

	KKTC (N. Cyprus)			TC (Turkey)			3. ülke (3rd countries)			Toplam (Total)		
	E /M	K/F	T	E /M	K/F	T	E /M	K/F	T	E /M	K/F	T
<b>Resmi Orta+Lise Top.(public.sec.total)</b>	<b>9098</b>	<b>8659</b>	<b>17758</b>	<b>2535</b>	<b>2633</b>	<b>5169</b>	<b>998</b>	<b>1042</b>	<b>2040</b>	<b>12657</b>	<b>12310</b>	<b>24967</b>
Lefkoşa	3953	3900	7853	1146	1215	2362	385	364	749	5510	5455	10965
Gazimağusa	2039	1787	3826	433	373	806	168	155	323	2640	2315	4955
Girne	1062	1079	2141	614	674	1288	246	340	586	1922	2093	4015
Güzelyurt	643	685	1329	111	133	244	31	15	46	785	833	1618
İskele	1187	1049	2236	156	148	304	153	159	312	1496	1356	2852
Lefke	214	159	373	75	90	165	15	9	24	304	258	562
<b>ÖZEL TOPLAM (Private school total)</b>	<b>4362</b>	<b>4395</b>	<b>8757</b>	<b>802</b>	<b>839</b>	<b>1641</b>	<b>1270</b>	<b>1187</b>	<b>2457</b>	<b>6479</b>	<b>6376</b>	<b>12855</b>
Lefkoşa	2272	2312	4584	217	250	467	160	107	267	2694	2624	5318
Gazimağusa	871	839	1710	79	81	160	398	390	788	1348	1310	2658
Girne	1131	1182	2313	504	503	1007	709	688	1397	2344	2373	4717
Güzelyurt	53	46	99	2	4	6	1	1	2	56	51	107
İskele	16	8	24	0	1	1	2	1	3	18	10	28
Lefke	19	8	27	0	0	0	0	0	0	19	8	27
<b>Özel Anaokulu(pre-primary)</b>	<b>1659</b>	<b>1607</b>	<b>3266</b>	<b>279</b>	<b>267</b>	<b>546</b>	<b>223</b>	<b>229</b>	<b>452</b>	<b>2161</b>	<b>2103</b>	<b>4264</b>
Lefkoşa	744	683	1427	75	71	146	48	40	88	867	794	1661
Gazimağusa	388	419	807	23	21	44	43	41	84	454	481	935
Girne	439	443	882	179	170	349	129	146	275	747	759	1506
Güzelyurt	53	46	99	2	4	6	1	1	2	56	51	107
İskele	16	8	24	0	1	1	2	1	3	18	10	28
Lefke	19	8	27	0	0	0	0	0	0	19	8	27
<b>Özel İlkokul (primary)</b>	<b>1542</b>	<b>1485</b>	<b>3027</b>	<b>316</b>	<b>301</b>	<b>617</b>	<b>472</b>	<b>463</b>	<b>935</b>	<b>2330</b>	<b>2249</b>	<b>4579</b>
Lefkoşa	901	909	1810	87	109	196	36	17	53	1024	1035	2059
Gazimağusa	320	247	567	37	45	82	184	206	390	541	498	1039
Girne	321	329	650	192	147	339	252	240	492	765	716	1481
<b>Özel Ana+İlkokul Top.(pp+primary)</b>	<b>3201</b>	<b>3092</b>	<b>6293</b>	<b>595</b>	<b>568</b>	<b>1163</b>	<b>695</b>	<b>692</b>	<b>1387</b>	<b>4491</b>	<b>4352</b>	<b>8843</b>
Lefkoşa	1645	1592	3237	162	180	342	84	57	141	1891	1829	3720
Gazimağusa	708	666	1374	60	66	126	227	247	474	995	979	1974
Girne	760	772	1532	371	317	688	381	386	767	1512	1475	2987
Güzelyurt	53	46	99	2	4	6	1	1	2	56	51	107
İskele	16	8	24	0	1	1	2	1	3	18	10	28
Lefke	19	8	27	0	0	0	0	0	0	19	8	27
<b>Özel ortaokul Top. (lower sec.)</b>	<b>624</b>	<b>659</b>	<b>1283</b>	<b>109</b>	<b>125</b>	<b>234</b>	<b>266</b>	<b>216</b>	<b>482</b>	<b>940</b>	<b>955</b>	<b>1895</b>
Lefkoşa	390	374	764	23	29	52	36	16	52	390	374	764
Gazimağusa	61	72	133	12	5	17	71	53	124	144	130	274
Girne	173	213	386	74	91	165	159	147	306	406	451	857
<b>Özel Lise Top.(upper sec.)</b>	<b>641</b>	<b>644</b>	<b>1285</b>	<b>98</b>	<b>146</b>	<b>244</b>	<b>309</b>	<b>279</b>	<b>588</b>	<b>1048</b>	<b>1069</b>	<b>2117</b>
Lefkoşa	341	346	687	32	41	73	40	34	74	413	421	834
Gazimağusa	102	101	203	7	10	17	100	90	190	209	201	410
Girne	198	197	395	59	95	154	169	155	324	426	447	873
<b>Özel Orta+Lise Top.(sec.total)</b>	<b>1265</b>	<b>1303</b>	<b>2568</b>	<b>207</b>	<b>271</b>	<b>478</b>	<b>575</b>	<b>495</b>	<b>1070</b>	<b>1988</b>	<b>2024</b>	<b>4012</b>
Lefkoşa	731	720	1451	55	70	125	76	50	126	803	795	1598
Gazimağusa	163	173	336	19	15	34	171	143	314	353	331	684
Girne	371	410	781	133	186	319	328	302	630	832	898	1730

Bölgelere göre vatandaşlık sayıları(KKTC Geneli)

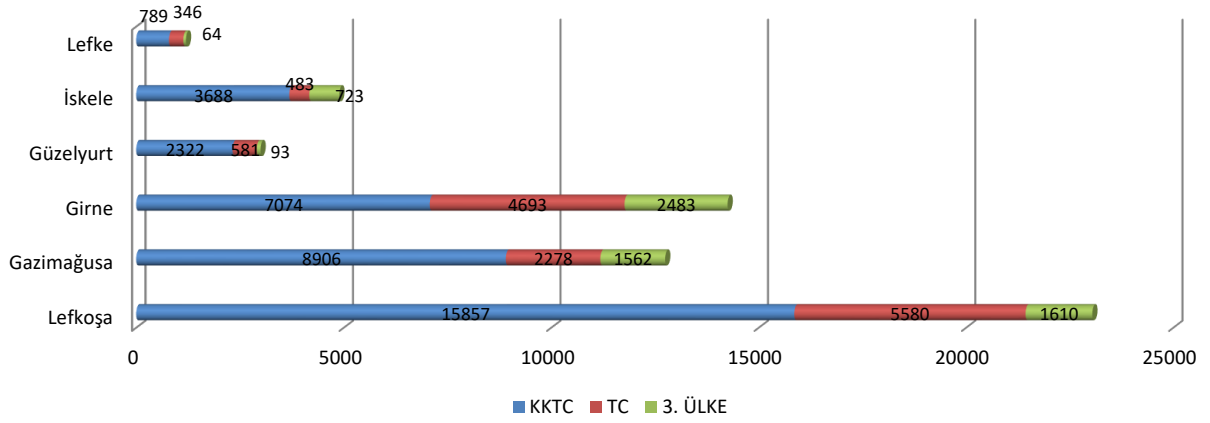

Lefkoşa

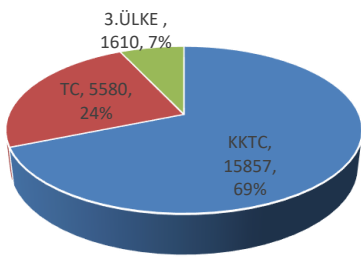

Gazimağusa

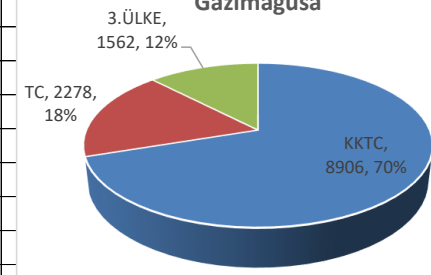

Girne

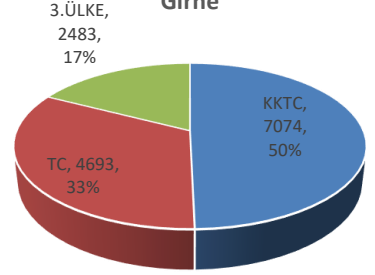

Güzelyurt

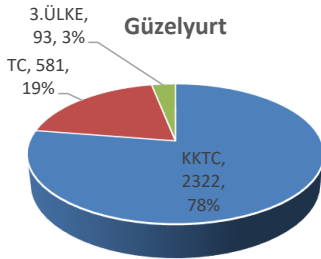

İskele

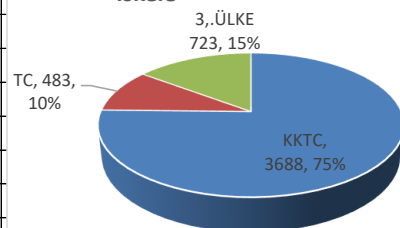

Lefke

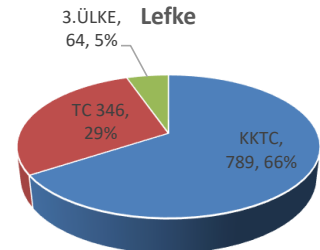

KKTC vatandaşlığı olan her öğrenci KKTC altında sayılmıştır.(All students holding T.R.N.C identity are counted under North Cyprus (KKTC))

**2024-2025**  
**OKUL ÖNCESİ , İLKOKUL, RESMİ ÖZEL EĞİTİM OKULLARI, ORTAOKUL, LİSE**  
**EĞİTİM GRAFİKLERİ**

**1. Eğitim Düzeyine Göre Öğrenci Sayısı ve dağılımı**

**a. GENEL TOPLAM (Devlet +Özel) (Öğrenci sayısı ve dağılımı)**

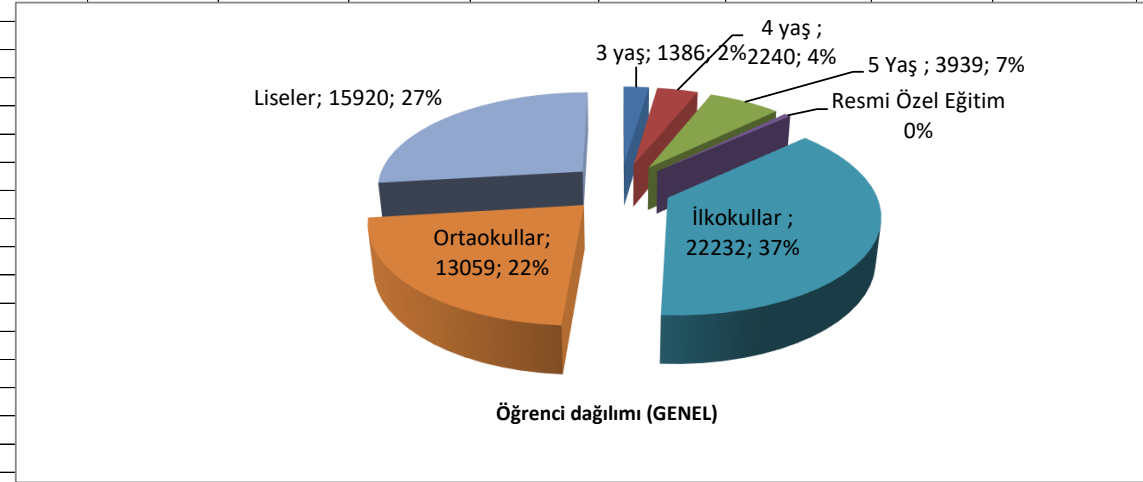
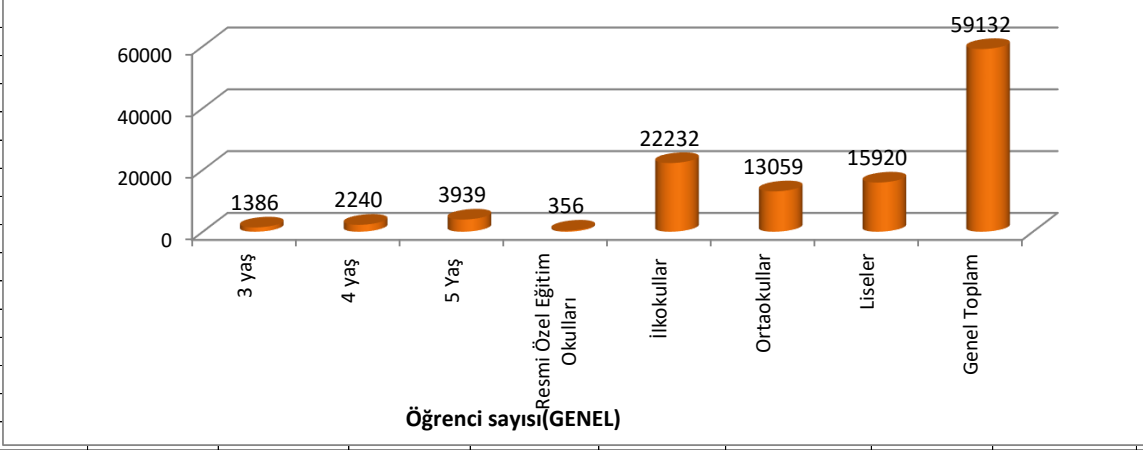

**b. DEVLET+ÖZEL(Öğrenci sayısı)**

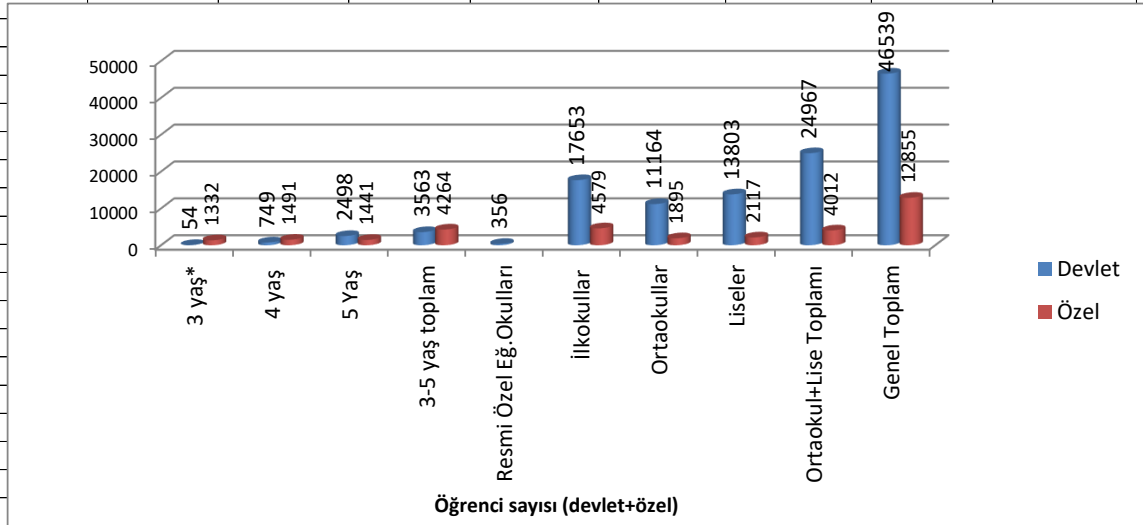

Devlet 3 yaş grubu eğitimi, sadece MTÖ'ye bağlı 2 uygulama anaokulunda verilmektedir.



### c) DEVLET OKULLARI (Öğrenci sayısı ve dağılımı)

Eğitim Düzeylerine Göre Devlet Okulu Öğrenci Sayısı

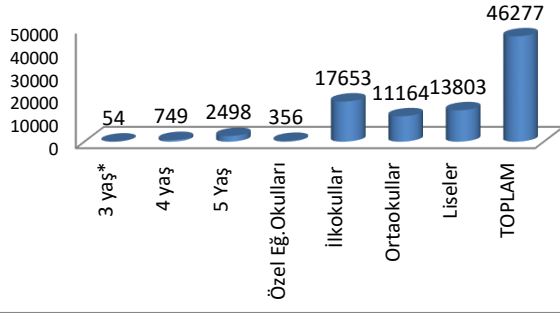

Eğitim Düzeylerine Göre Devlet Okulu Öğrenci Dağılımı

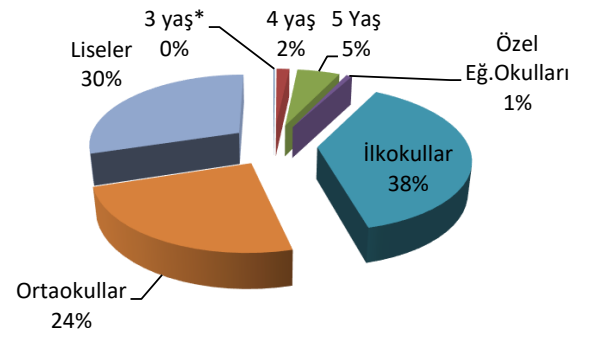

\*Devlet 3 yaş grubu eğitimi, sadece MTÖ'ye bağlı 2 uygulama anaokulunda verilmektedir.

### d) ÖZEL OKULLAR (Öğrenci sayısı ve dağılımı)

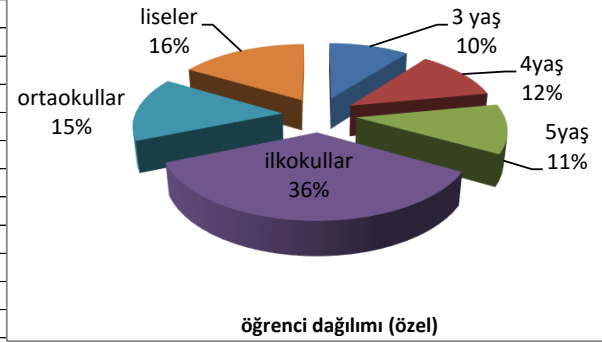
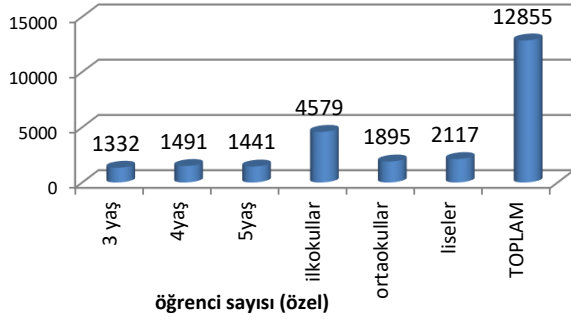

## 2. Devlet ve özel okul öğrenci payları

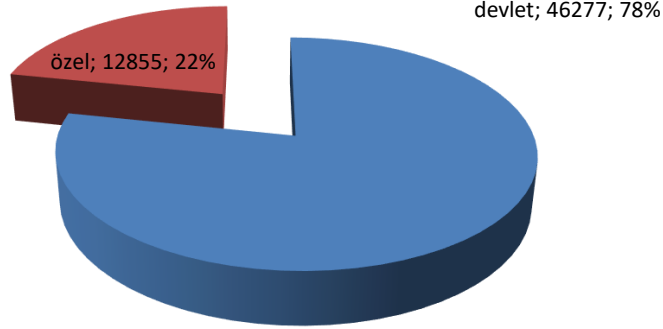

Devlet ve özel okul genel öğrenci payı oranı (genel toplam)

Devlet 3 yaş grubu eğitimi, sadece MTÖ'ye bağlı 2 uygulama anaokulunda verilmektedir.

Devlet okulu genel toplamına özel eğitim okulları dahildir.

### 3. Genel ve mesleki lise öğrenci dağılımı (Genel=Devlet+Özel)

#### a. GENEL TOPLAM(DEVLET+ÖZEL)

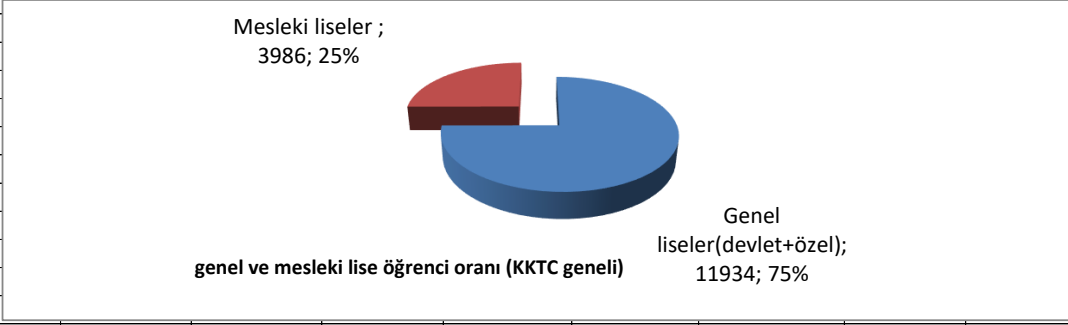

#### B. DEVLET OKULLARI

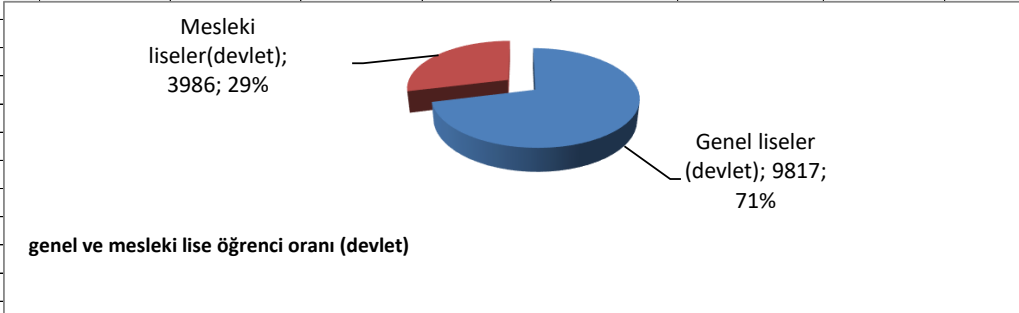

### 4. Erkek ve Kız Öğrenci Sayısı ve oranları- (GENEL)

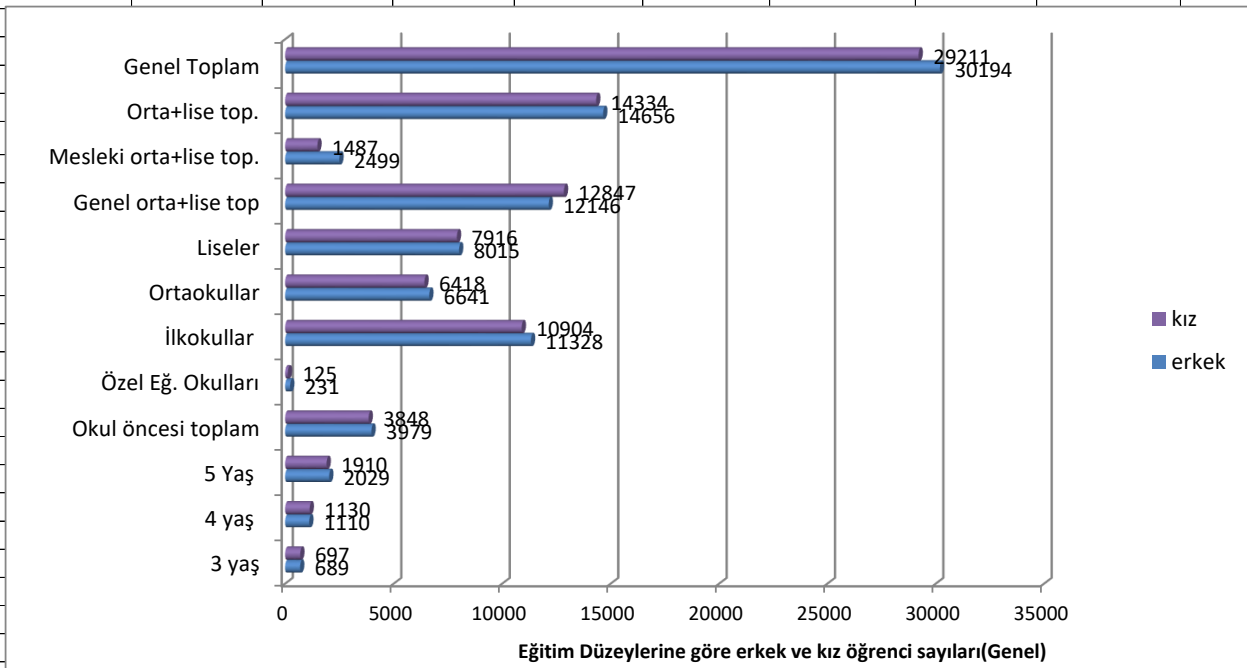
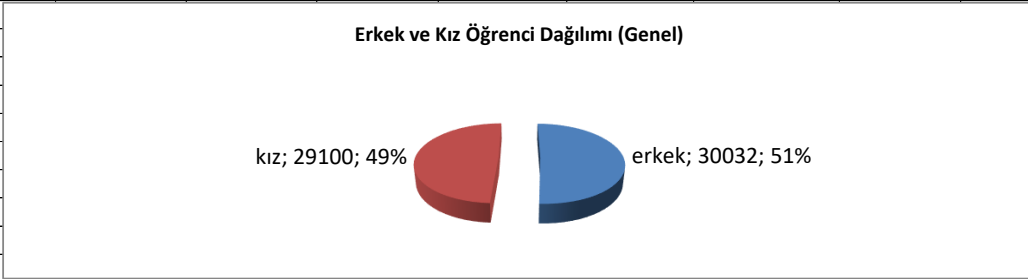

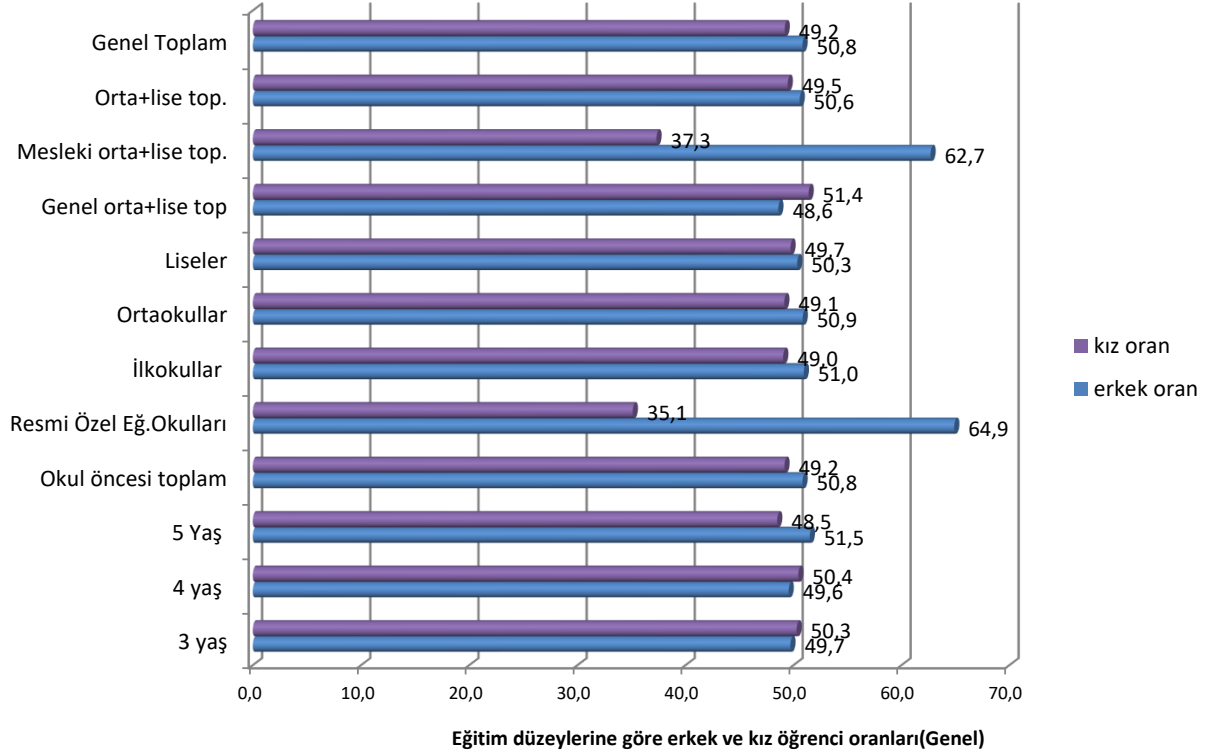

## 5. Vatandaşlığa göre öğrenci sayısı ve dağılımları

### a. GENEL TOPLAM

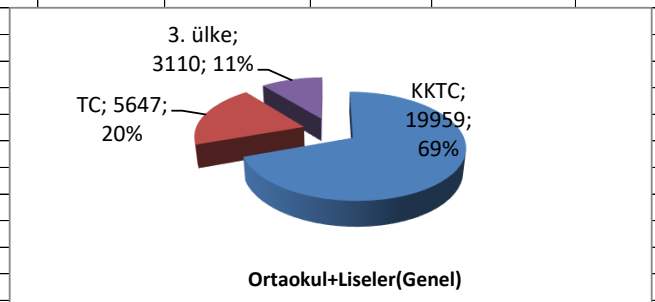
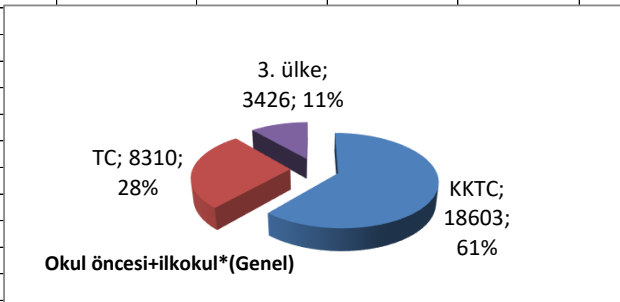
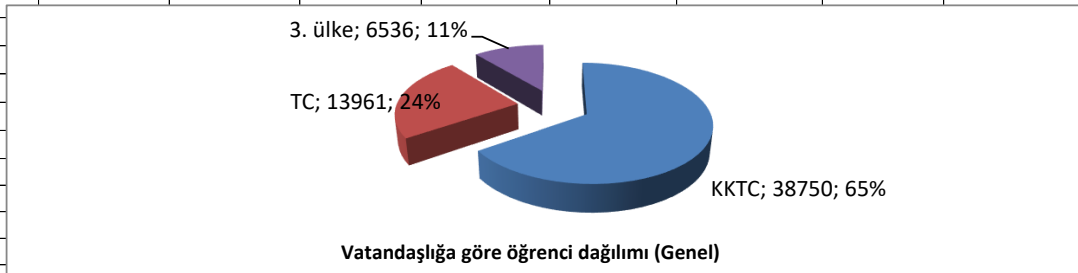

\* Resmi özel eğitim merkezleri dahildir.

### b. DEVLET OKULLARI

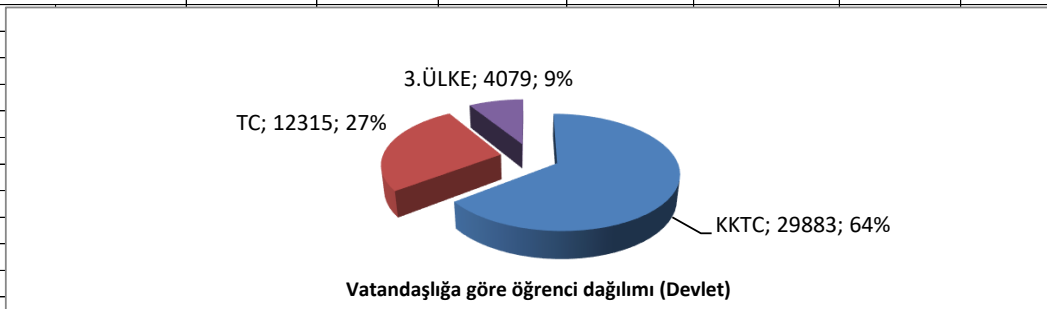

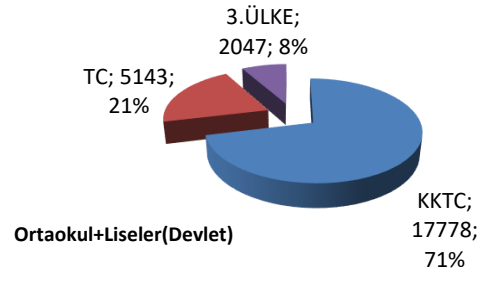
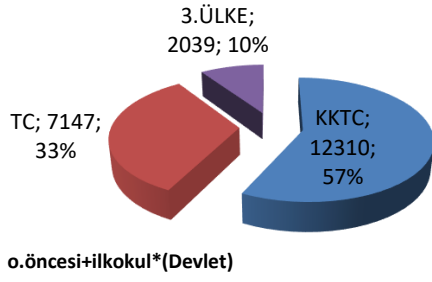

\* Resmi özel eğitim merkezleri dahildir.

### c. ÖZEL OKULLAR

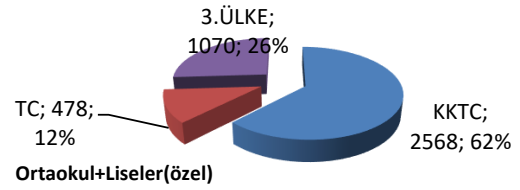
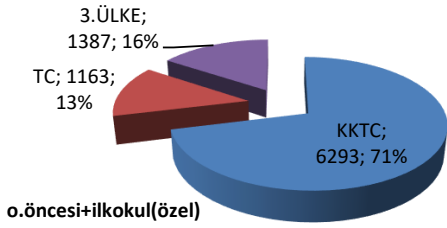
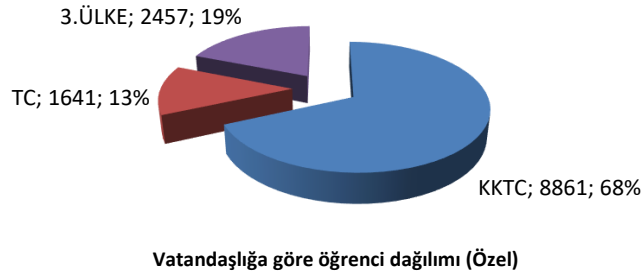

### 6. Bölgelere göre öğrenci, okul, şube sayısı ve oranları (GENEL )

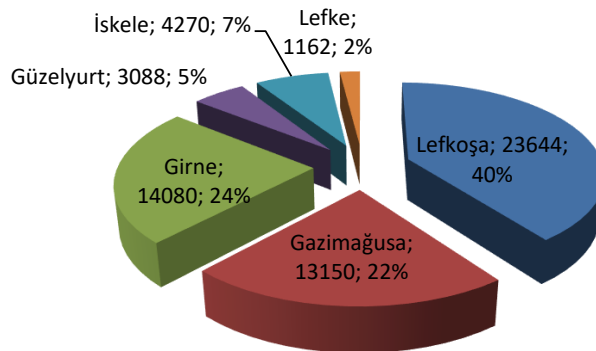

**Bölgelere göre öğrenci dağılımı(Genel)**

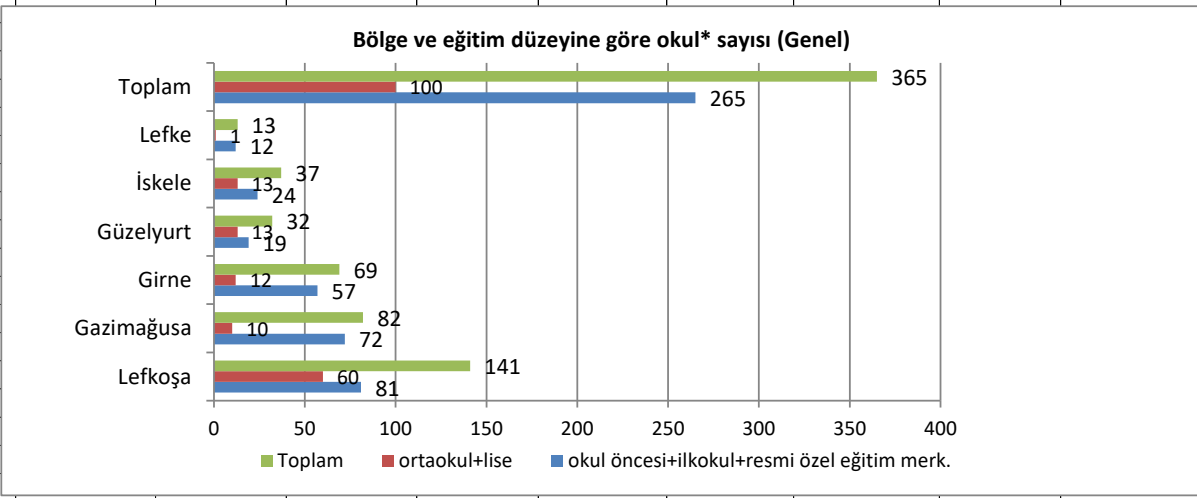
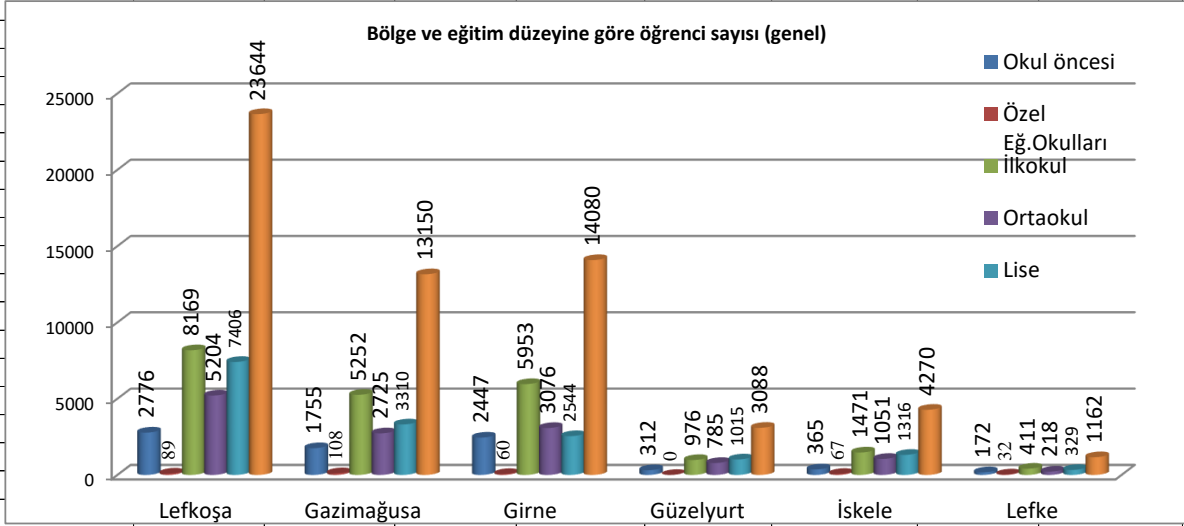

öğrenci

**Bölgelere göre okul \*başına düşen öğrenci sayısı (Genel)**

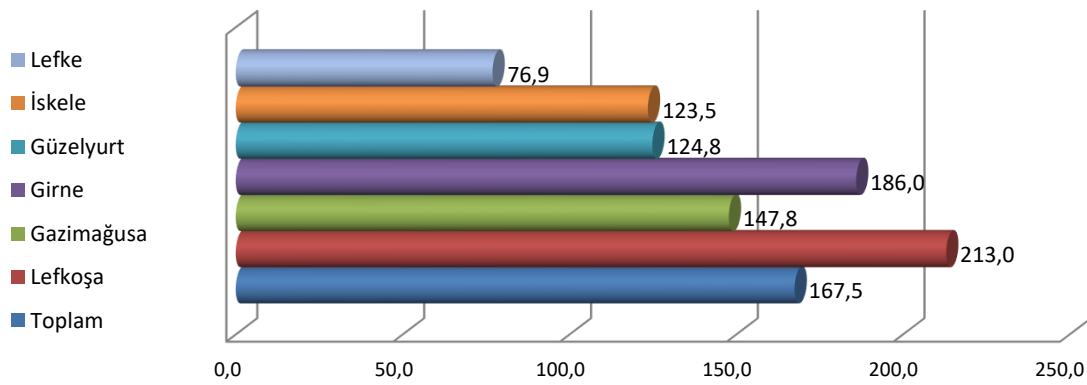

\*İlkokul  
Pre-p

Resmi özel eğitim okulları dahildir. (Inclusive public special education centers)

**Bölgelere göre şube başına düşen öğrenci sayısı (Genel)**

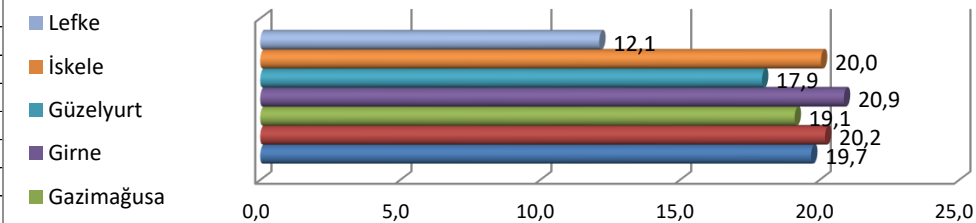

## 7. Eğitim Düzeylerine Göre Öğrenci/Şube Oranları

### a) GENEL TOPLAM

- Genel toplam
- Orta+Lise Top.
- Mesleki orta+lise top.
- Genel orta+lise top.
- Lise
- Ortaokul
- Resmi Özel eğitim Okulları
- İlkokul
- Okulöncesi

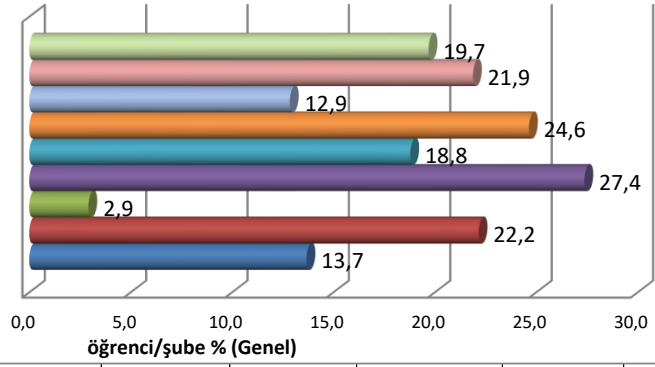

### b) DEVLET OKULLARI

- Genel toplam
- Mesleki lise top.
- Genel orta+lise top.
- Orta+Lise Top.
- Lise Top.
- Ortaokul Top.
- İlkokul
- Özel Eğitim Okulları
- Okul öncesi

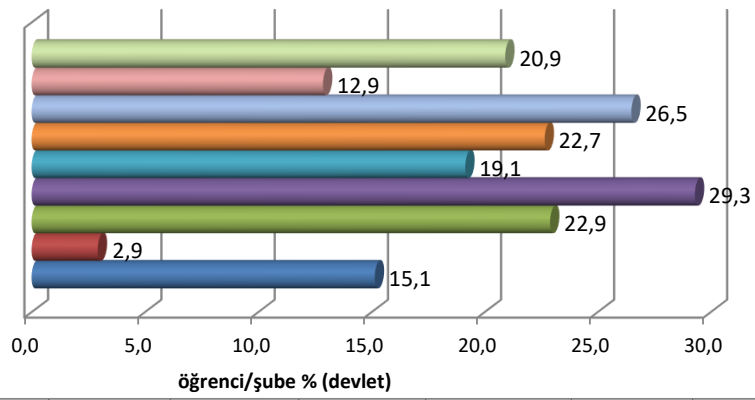

### c) ÖZEL OKULLAR

- Genel toplam
- Orta+Lise Top.
- Lise
- Ortaokul
- İlkokul
- Okul öncesi

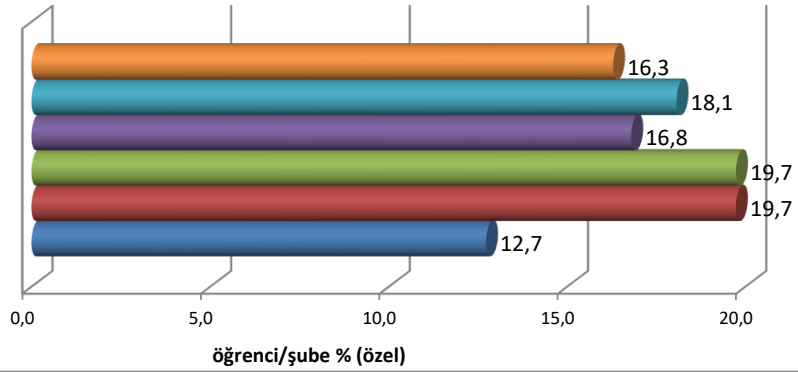

## 8. Eğitim Kadrosunun Eğitim Düzeylerine Göre Dağılımı % (GENEL)

### a) GENEL TOPLAM

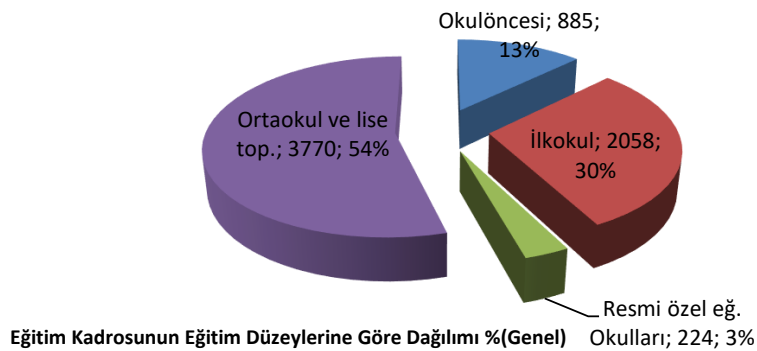

## b) DEVLET OKULLARI

Eğitim Kadrosunun Eğitim Düzeylerine Göre Dağılımı %(Devlet)

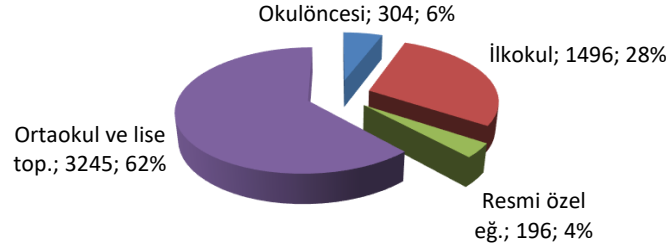

## c) ÖZEL OKULLAR

Ortaokul ve lise top.; 525; 31%

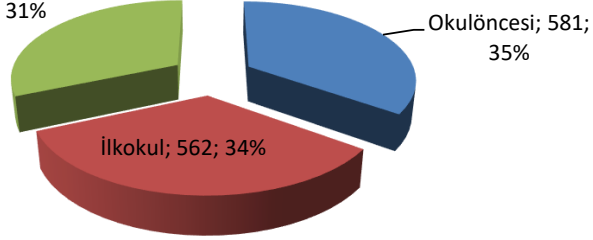

Eğitim Kadrosunun Eğitim Düzeylerine Göre Dağılımı % (Özel)

## 9. Eğitim Kadrosunun Erkek ve Kadın Oranı % (GENEL)

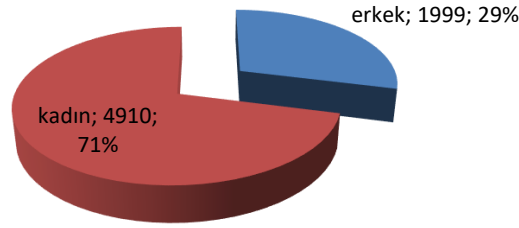

erkek ve kadın oranı % (Genel)

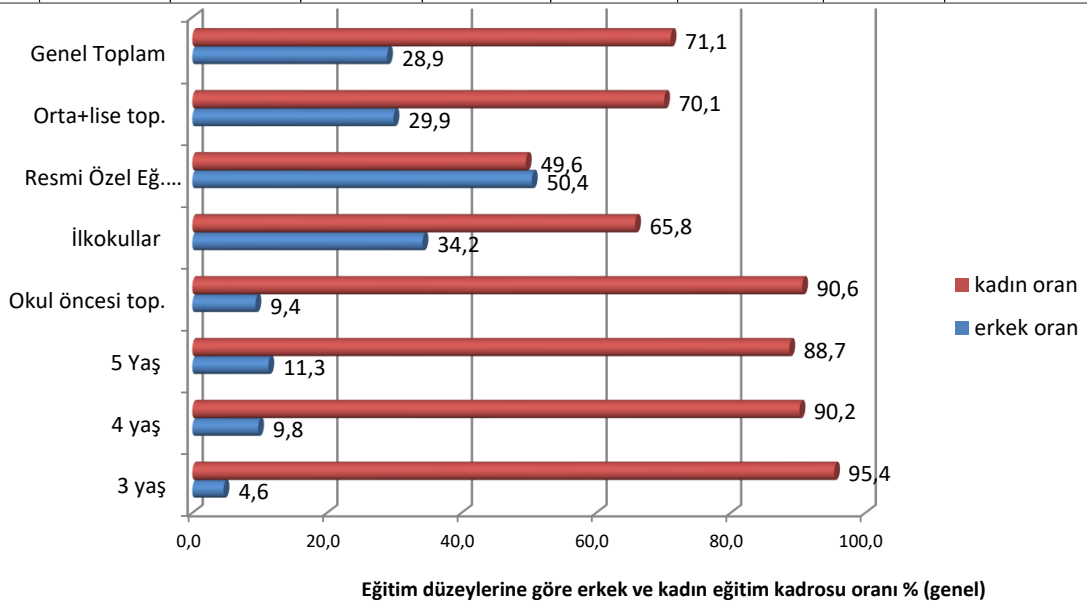

## 10. Eğitim Kadrosunun Görevlerine Göre Dağılımı % (Genel)

### a. GENEL TOPLAM

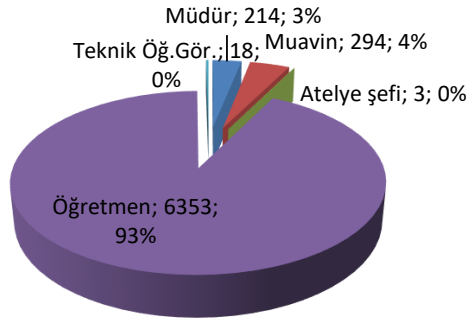

Eğitim Kadrosunun Görevlerine Göre Dağılımı % (Genel)

### b) DEVLET OKULLARI

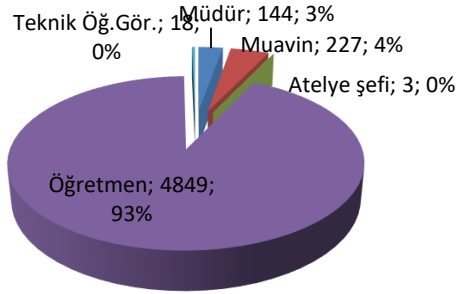

Eğitim Kadrosunun Görevlerine Göre Dağılımı % (devlet)

## 11. Eğitim Kadrosunun Sektörlere Göre Dağılımı %

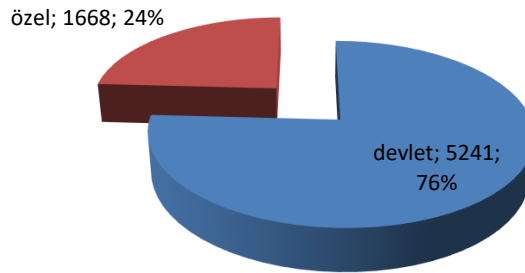

Eğitim Kadrosunun Sektörlere Göre Dağılımı %



## 2024-2025

### YÜKSEK ÖĞRENİM\*

#### HIGHER EDUCATION

#### 2024-2025 Bölgelere ve Vatandaşlığa Göre KKTC Yükseköğretim Öğrenci Sayısı ve Oranları

Number & rate of higher education students by nationality&districts

				KKTC	TC	3. Ülke	Toplam
				North Cyprus	Turkey	3rd countries	Total
1	Lefkoşa	Atatürk Öğretmen Akademisi	AÖA	335	0	0	335
2	Lefkoşa	Yakın Doğu Üniversitesi	YDÜ	3022	9326	8924	21272
3	Lefkoşa	Uluslararası Kıbrıs Üniversitesi	UKÜ	980	3288	9267	13535
4	Lefkoşa	Akdeniz Karpaz Üniversitesi	AKÜN	382	58	784	1224
5	Lefkoşa	Kıbrıs Amerikan Üniversitesi	KAÜ	214	354	411	979
6	Lefkoşa	Ankara Sos. Bilimler Ü. K.K.Akademik Birimi	ANKARA SOS.BİL.KKTC	105	781	13	899
7	Lefkoşa	Bahçeşehir Kıbrıs Üniversitesi	BAU	111	251	1670	2032
8	Lefkoşa	Rauf Denktaş Üniversitesi	AUF DENKTAŞ Ü.	55	40	642	737
9	Lefkoşa	Dünya Barış Üniversitesi	DBÜ	25	0	697	722
10	Lefkoşa	On Beş Kasım Kıbrıs Üniversitesi	ON BEŞ KASIM K.	12	0	339	351
<b>Lefkoşa Toplam</b>				<b>5241</b>	<b>14098</b>	<b>22747</b>	<b>42086</b>
11	Gazimağusa	Doğu Akdeniz Üniversitesi	DAÜ	4336	8259	3134	15729
12	Gazimağusa	İstanbul Teknik Ü. KKTC Kampüsü	İTÜ-KKTC	0	1202	7	1209
13	Gazimağusa	Ada Kent Üniversitesi	ADA KENT Ü.	132	615	466	1213
14	Gazimağusa	Kıbrıs Batı Üniversitesi	KIBRIS BATI Ü.	12	125	235	372
15	Gazimağusa	Avrupa Liderlik Üniversitesi	RUPA LİDERLİK	2	0	1210	1212
<b>Gazimağusa Toplam</b>				<b>4482</b>	<b>10201</b>	<b>5052</b>	<b>19735</b>
16	Girne	Girne Amerikan Üniversitesi	GAÜ	854	5203	3896	9953
17	Girne	Kıbrıs İlim Üniversitesi	KİU	220	1100	883	2203
18	Girne	Girne Üniversitesi	GİRNE Ü.	222	2615	1318	4155
19	Girne	Uluslararası Final Üniversitesi	UFÜ	394	1773	2738	4905
20	Girne	Arkın Yaratıcı Sanatlar ve Tasarım Üniv.	ARUCAD	315	606	343	1264
<b>Girne Toplam</b>				<b>2005</b>	<b>11297</b>	<b>9178</b>	<b>22480</b>
21	Güzelyurt	Orta Doğu Teknik Ü. K.K.T.C Kampüsü	ODTÜ-KKTC	110	2081	265	2456
22	Güzelyurt	Kıbrıs Sağlık ve Toplum Bil. Üniversitesi	KSTU	661	1595	1748	4004
<b>Güzelyurt Toplam</b>				<b>771</b>	<b>3676</b>	<b>2013</b>	<b>6460</b>
23	Lefke	Lefke Avrupa Üniversitesi	LAÜ	818	8270	2606	11694
<b>Lefke Toplam</b>				<b>818</b>	<b>8270</b>	<b>2606</b>	<b>11694</b>
<b>Toplam</b>				<b>13317</b>	<b>47542</b>	<b>41596</b>	<b>102455</b>
Toplam Vatandaşlık oranı %				<b>13,0</b>	<b>46,4</b>	<b>40,6</b>	

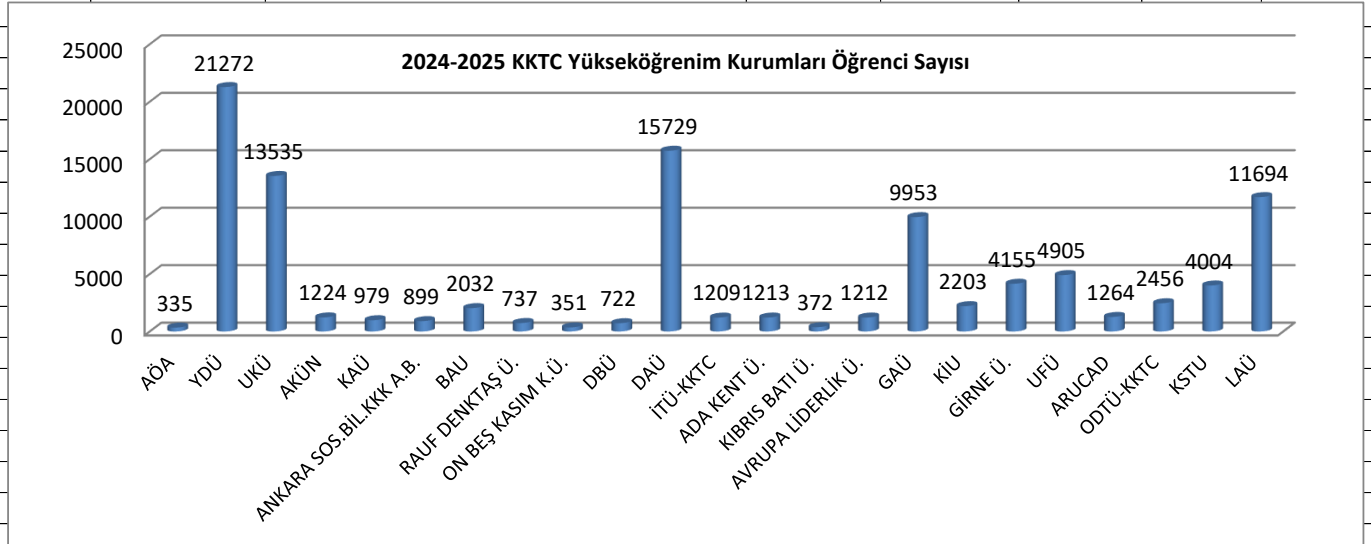

\*Bakanlığımıza kayıtlı yükseköğretim kurumlarını içerir.(Includes MoNEC Higher Education Institutions)

Öğrenci sayısı; hazırlık, ön lisans, lisans, master ve doktora öğrencilerinin toplamıdır. (total of students attending preparatory class to doctoral degree programs)

### Vatandaşlığa Göre Yükseköğretim Öğrenci Dağılımı

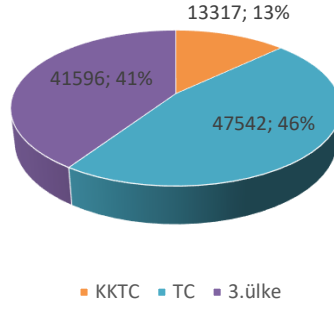

AÖA dahildir. (Teacher Training Academy included)

### Bölgelere Göre Yükseköğretim Öğrenci Dağılımı

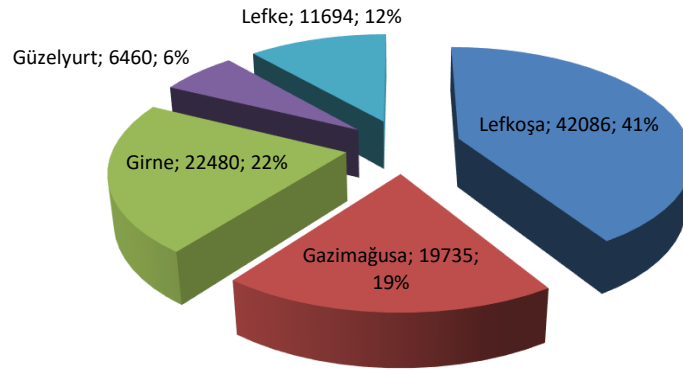

AÖA dahildir. (Teacher Training Academy included)

### Vatandaşlığa ve Bölgelere Göre Yükseköğretim Öğrenci Sayısı

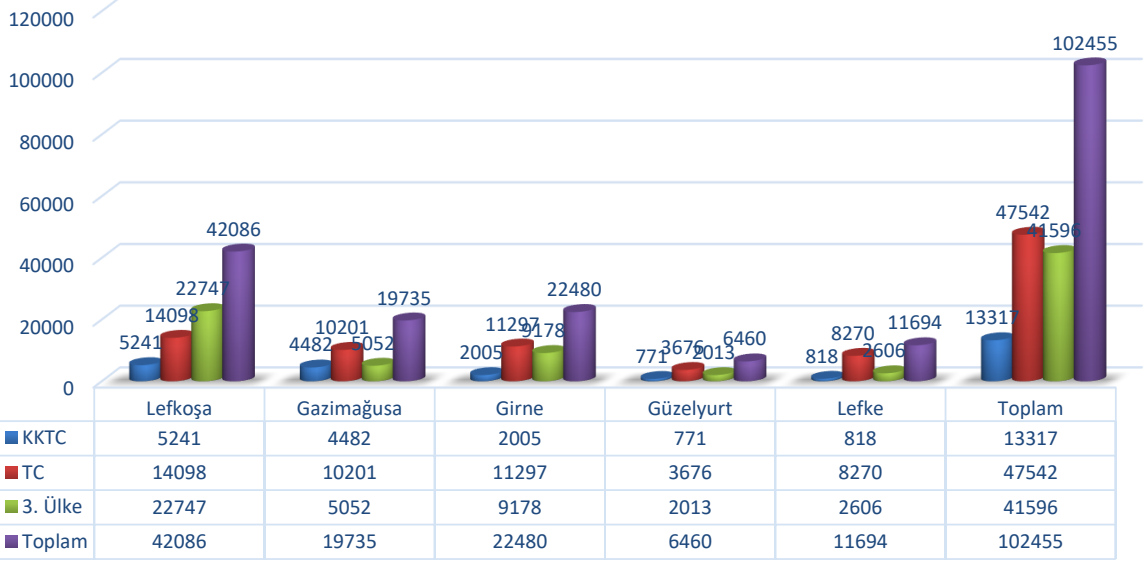

AÖA dahildir. (Teacher Training Academy included)

## 2024-2025 Yükseköğretim Kurumları Öğrenci Dağılımı

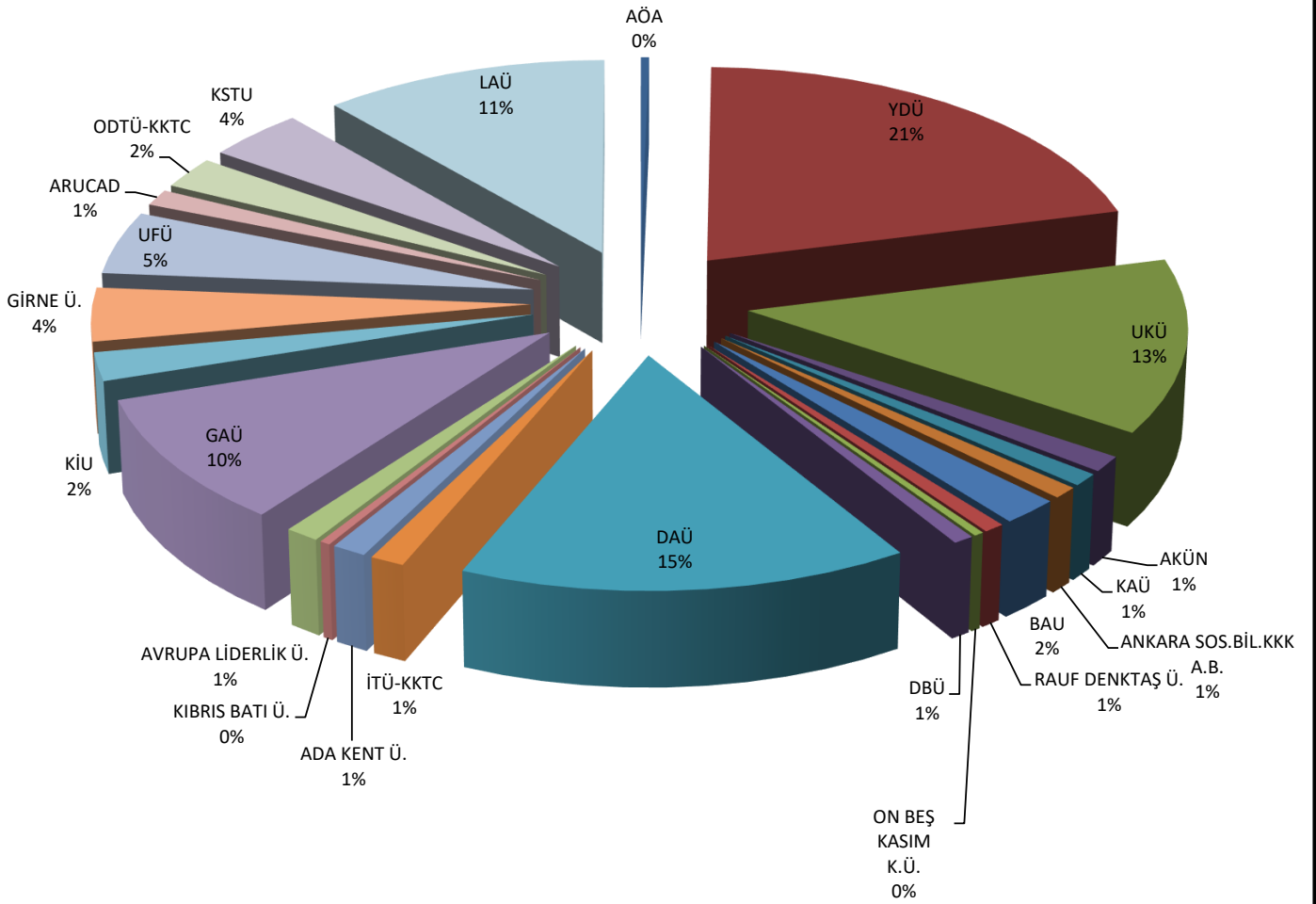

## 2024-2025 Eğitim Öğretim Yılı Eğitim Düzeyi ve Vatandaşlığa Göre KKTC Yükseköğrenim (Üniversite+AÖA) Öğrenci Sayısı

Number of Male &amp; Female Higher Education Students by Programs &amp; Nationality

2024-2025 Eğitim Öğretim Yılı Eğitim Düzeyi ve Vatandaşlığa Göre KKTC Yükseköğrenim (Üniversite+AÖA) Öğrenci Sayısı																		
Number of Male & Female Higher Education Students by Programs & Nationality																		
KKTC (North Cyprus) TC(Turkey) 3. ülke (3rd countries)																		
E/M: Erkek/Male K/F: Kadın/Female T: Toplam/Total																		
	Hazırlık (Prep class)			Ön Lisans (associate degree)			Lisans (Bachelor degree)			Yüksek Lisans (Master D.)			Doktora (Doctoral D.)			Genel Top.(Total)		
	E(M)	K(F)	Top.	E(M)	K(F)	Top.	E(M)	K(F)	Top.	E(M)	K(F)	Top.	E(M)	K(F)	Top.	E(M)	K(F)	Top.
<b>GENEL TOPLAM</b>	<b>6415</b>	<b>3732</b>	<b>10147</b>	<b>4622</b>	<b>4343</b>	<b>8965</b>	<b>38710</b>	<b>33767</b>	<b>72477</b>	<b>4278</b>	<b>2904</b>	<b>7182</b>	<b>2438</b>	<b>1246</b>	<b>3684</b>	<b>56463</b>	<b>45992</b>	<b>102455</b>
KKTC	288	232	520	419	568	987	4704	4813	9517	683	607	1290	554	449	1003	6648	6669	13317
TC	2571	1982	4553	3877	3590	7467	16764	17261	34025	441	788	1229	104	164	268	23757	23785	47542
3.ÜLKE	3556	1518	5074	326	185	511	17242	11693	28935	3154	1509	4663	1780	633	2413	26058	15538	41596
<b>AÖA TOPLAM</b>	<b>0</b>	<b>0</b>	<b>0</b>	<b>0</b>	<b>0</b>	<b>0</b>	<b>113</b>	<b>222</b>	<b>335</b>	<b>0</b>	<b>0</b>	<b>0</b>	<b>0</b>	<b>0</b>	<b>0</b>	<b>113</b>	<b>222</b>	<b>335</b>
KKTC	0	0	0	0	0	0	113	222	335	0	0	0	0	0	0	113	222	335
TC	0	0	0	0	0	0	0	0	0	0	0	0	0	0	0	0	0	0
3.ÜLKE	0		0	0	0	0	0	0	0	0	0	0	0	0	0	0	0	0
<b>DAÜ TOPLAM</b>	<b>698</b>	<b>594</b>	<b>1292</b>	<b>583</b>	<b>540</b>	<b>1123</b>	<b>5906</b>	<b>5733</b>	<b>11639</b>	<b>389</b>	<b>363</b>	<b>752</b>	<b>336</b>	<b>279</b>	<b>615</b>	<b>8032</b>	<b>7697</b>	<b>15729</b>
KKTC	118	118	236	254	213	467	1560	1586	3146	153	133	286	111	90	201	2196	2140	4336
TC	488	412	900	419	502	921	2925	3256	6181	49	111	160	38	59	97	3919	4340	8259
3.ÜLKE	92	64	156	30	13	43	1421	891	2312	187	119	306	187	130	317	1917	1217	3134
<b>GAÜ TOPLAM</b>	<b>1939</b>	<b>868</b>	<b>2807</b>	<b>636</b>	<b>393</b>	<b>1029</b>	<b>2832</b>	<b>2463</b>	<b>5295</b>	<b>349</b>	<b>241</b>	<b>590</b>	<b>143</b>	<b>89</b>	<b>232</b>	<b>5899</b>	<b>4054</b>	<b>9953</b>
KKTC	29	15	44	14	24	38	384	238	622	57	30	87	37	26	63	521	333	854
TC	589	420	1009	597	354	951	1482	1604	3086	65	71	136	11	10	21	2744	2459	5203
3.ÜLKE	1321	433	1754	25	15	40	966	621	1587	227	140	367	95	53	148	2634	1262	3896
<b>YDÜ TOPLAM</b>	<b>191</b>	<b>58</b>	<b>249</b>	<b>1081</b>	<b>960</b>	<b>2041</b>	<b>8588</b>	<b>7104</b>	<b>15692</b>	<b>2337</b>	<b>961</b>	<b>2299</b>	<b>581</b>	<b>410</b>	<b>991</b>	<b>11779</b>	<b>9493</b>	<b>21272</b>
KKTC	0	0	0	65	89	154	1222	1106	2328	106	147	253	150	137	287	1543	1479	3022
TC	1	1	2	966	839	1805	3197	3686	6883	171	347	518	38	80	118	4373	4953	9326
3.ÜLKE	190	57	247	50	32	82	4169	2312	6481	1061	467	1528	393	193	586	5863	3061	8924
<b>LAÜ TOPLAM</b>	<b>524</b>	<b>345</b>	<b>869</b>	<b>1060</b>	<b>1175</b>	<b>2235</b>	<b>4069</b>	<b>3902</b>	<b>7971</b>	<b>228</b>	<b>228</b>	<b>456</b>	<b>80</b>	<b>83</b>	<b>163</b>	<b>5961</b>	<b>5733</b>	<b>11694</b>
KKTC	28	10	38	14	19	33	294	227	521	48	59	107	54	65	119	438	380	818
TC	434	316	750	997	1132	2129	2393	2763	5156	97	127	224	6	5	11	3927	4343	8270
3.ÜLKE	62	19	81	49	24	73	1382	912	2294	83	42	125	20	13	33	1596	1010	2606
<b>UKÜ TOPLAM</b>	<b>417</b>	<b>245</b>	<b>662</b>	<b>178</b>	<b>289</b>	<b>467</b>	<b>5754</b>	<b>5242</b>	<b>10996</b>	<b>513</b>	<b>439</b>	<b>952</b>	<b>292</b>	<b>166</b>	<b>458</b>	<b>7154</b>	<b>6381</b>	<b>13535</b>
KKTC	30	20	50	16	88	104	311	393	704	20	26	46	49	27	76	426	554	980
TC	101	90	191	108	169	277	1212	1482	2694	27	94	121	2	3	5	1450	1838	3288
3.ÜLKE	286	135	421	54	32	86	4231	3367	7598	466	319	785	241	136	377	5278	3989	9267





3.ÜLKE	135	85	220	10	5	15	60	41	101	2	1	3	0	0	0	207	132	339
AVRUPA LİDERLİK Ü	50	105	155	0	0	0	473	544	1017	18	18	36	3	1	4	544	668	1212
KKTC	0	0	0	0	0	0	1	1	2	0	0	0	0	0	0	1	1	2
TC	0	0	0	0	0	0	0	0	0	0	0	0	0	0	0	0	0	0
3.ÜLKE	50	105	155	0	0	0	472	543	1015	18	18	36	3	1	4	543	667	1210

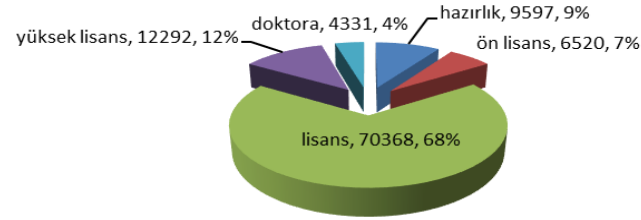

Yükseköğretim erkek ve kadın öğrenci dağılımı

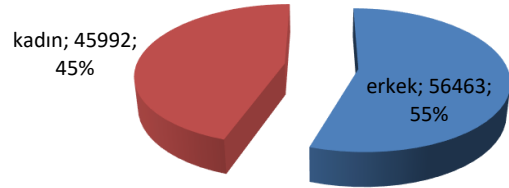

Vatandaşlığa göre erkek ve kadın öğrenci sayısı

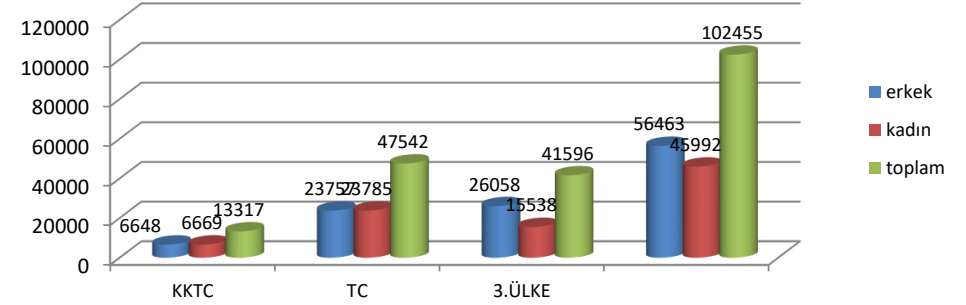





## 2024-2025

### YAYGIN EĞİTİM

#### NON-FORMAL EDUCATION

#### Yaygın Eğitim Öğrenci ve Eğitim Kadrosu Sayısı

Number of Non-Formal Education Students & Teaching Staff

2023-24 Yaygın Eğitim Öğrenci Sayısı

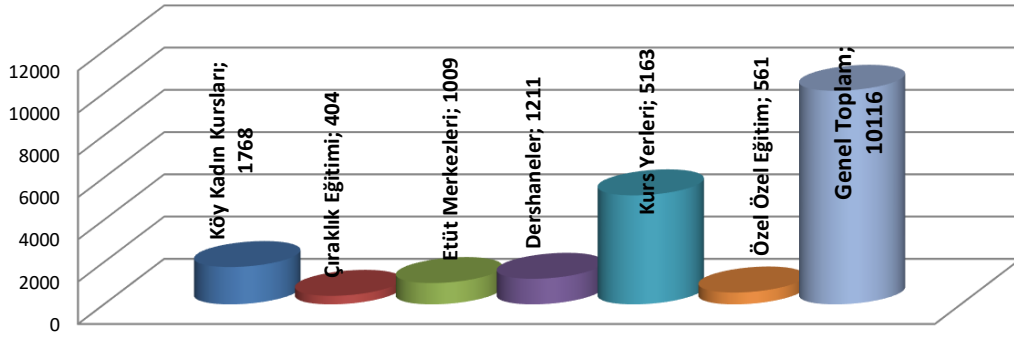

E/M: Erkek/Male K/F: Kadın/Female T: Toplam/Total

		Öğrenci			Eğitim kadrosu top.			Kadın Öğrenci	Öğrenci Artışı	Kadın Öğretmen
		Student			Teaching staff total			Oranı %	%	Oranı %
		E/M	K/F	T	E/M	K/F	T	student (F) %	Stu. Increase%	Teacher (F) %
<b>177</b>	<b>YAYGIN EĞ.GENEL TOP.(Grand total)</b>	<b>4110</b>	<b>6006</b>	<b>10116</b>	<b>190</b>	<b>468</b>	<b>658</b>	<b>59,4</b>	<b>29,0</b>	<b>71,1</b>
63	Resmi toplam(public)	325	1847	2172	6	38	44	85,0	50,1	86,4
114	Özel toplam(private)	3785	4159	7944	184	430	614	52,4	24,3	70,0
<b>63</b>	<b>RESMİ TOPLAM (PUBLIC TOTAL)</b>	<b>325</b>	<b>1847</b>	<b>2172</b>	<b>6</b>	<b>38</b>	<b>44</b>	<b>85,0</b>	<b>50,1</b>	<b>86,4</b>
62	K. Kadın Kursları Top. (Courses for women)	0	1768	1768	0	28	28	100,0	45,5	100,0
1	Çıraklık Eğitimi(Apprenticeship Training)	325	79	404	6	10	16	19,6	74,1	62,5
<b>114</b>	<b>ÖZEL TOPLAM (PRIVATE TOTAL )</b>	<b>3785</b>	<b>4159</b>	<b>7944</b>	<b>184</b>	<b>430</b>	<b>614</b>	<b>52,4</b>	<b>24,3</b>	<b>70,0</b>
43	Etüt Merkezi (Etude)	487	522	1009	20	78	98	51,7	27,9	79,6
22	Dershane (Teaching centers)	562	649	1211	43	104	147	53,6	5,7	70,7
99	Kurs Yeri*(Various Courses)	2337	2826	5163	115	192	307	54,7	31,8	62,5
15	Özel Eğitim (Special education)	399	162	561	6	56	62	28,9	-4,9	90,3

Sadece Bakanlığımıza kayıtlı yaygın eğitim kurumlarını içerir. (Includes non-formal education institutions registered by MONEC only.)

Çıraklık eğitimi, MEKB işbirliği ile Taner Akcan Çıraklık Eğitim Merkezi tarafından yürütülmektedir. Eğitimcileri merkez tarafından istihdam edilmiştir.

(Apprenticeship training is offered by TACEM in coordination with MoNEC. The staff was employed by TACEM)

\*2016 yılından itibaren kurs yerleri için dönem başı verileri yerine bir önceki yılın (yıllık) toplam verileri alınmıştır. (Various Courses' data indicate the total annual data of the previous year as from the year 2016)

Öğrenci artışları bir önceki öğretim yılına göre. (students's increase by the previous year)

Kurumlara Göre Yaygın Eğitim Öğrenci Sayısı						
Number of Non-Formal Education by institutions						
	Öğrenci/Students			Öğretmen/Teacher		
	E /M	K/F	T	E /M	K/F	T
<b>Yaygın Eğitim GENEL Top. (Grand total)</b>	<b>4110</b>	<b>6006</b>	<b>10116</b>	<b>190</b>	<b>468</b>	<b>658</b>
<b>RESMİ Yaygın Eğitim GENEL TOP. (public total)</b>	<b>325</b>	<b>1847</b>	<b>2172</b>	<b>6</b>	<b>38</b>	<b>44</b>
ÇIRAKLIK EĞİTİMİ* TOPLAMI (Total of Apprenti	<b>325</b>	<b>79</b>	<b>404</b>	<b>6</b>	<b>10</b>	<b>16</b>
Taner Akcan Çıraklık Eğitim Merk. Top.(TACEM) (Apprenticeship center)						
Çıraklık 1(grade 1)	108	35	143			
Çıraklık 2(grade2)	159	33	192			
Çıraklık 3(grade3)	58	11	69			
<b>KADIN KURSLARI TOPLAM (Total of Courses fo</b>	<b>0</b>	<b>1768</b>	<b>1768</b>	<b>0</b>	<b>28</b>	<b>28</b>
Meriç K.K.K	0	12	12			
Değirmenlik K.K.K	0	18	18			
Gaziköy K.K.K	0	14	14			
Cihangir K.K.K	0	16	16			
Düzova K.K.K	0	7	7			
Alayköy K.K.K	0	16	16			
Osman Örek Meslek Lisesi KKK	0	92	92			
Gönyeli K.K.K	0	179	179			
Haspolat K.K.K	0	6	6			
Balıkesir K.K.K	0	20	20			
Yılmazköy K.K.K	0	0	0			
Yiğitler K.K.K	0	12	12			
Atatürk Meslek Lisesi K.K.K	0	244	244			
Erdemli K.K.K	0	8	8			
Akıncılar	0	9	9			
Kırıkkale K.K.K	0	10	10			
Yeniceköy K.K.K	0	32	32			
<b>Lefkoşa Toplam</b>	<b>0</b>	<b>695</b>	<b>695</b>			
Paşaköy K.K.K	0	22	22			
Geçitkale K.K.K	0	10	10			
Nergizli K.K.K	0	7	7			
Görneç K.K.K	0	6	6			
Serdarlı K.K.K	0	22	22			
Dört Yol K.K.K	0	18	18			
Yıldırım K.K.K	0	12	12			
Gazimağusa Meslek Lisesi K.K.K	0	81	81			
Vadili KKK	0	12	12			
Mormenekşe K.K.K	0	32	32			
Akdoğan K.K.K	0	24	24			
İncirli K.K.K	0	12	12			
Ulukışla K.K.K	0	0	0			
Alaniçi K.K.K	0	10	10			
Beyarmudu K.K.K	0	14	14			
Yeniboğaziçi K.K.K	0	24	24			
Akova K.K.K	0	11	11			
<b>Gazimağusa Toplam</b>	<b>0</b>	<b>317</b>	<b>317</b>			
Dikmen K.K.K	0	41	41			
Taşkent K.K.K	0	22	22			
Alsancak K.K.K	0	23	23			
Çatalköy K.K.K	0	34	34			
Hisarköy K.K.K	0	20	20			
Girne Turizm Meslek Lisesi K.K.K	0	99	99			
Çamlıbel K.K.K	0	20	20			
Tepebaşı K.K.K	0	0	0			
Karaağaç K.K.K	0	24	24			
Lapta K.K.K	0	35	35			
<b>Girne Toplam</b>	<b>0</b>	<b>318</b>	<b>318</b>			
Güzelyurt Meslek Lisesi K.K.K	0	40	40			
Şahinler K.K.K	0	13	13			
Aşağı Bostancı K.K.K	0	12	12			



	Öğrenci/Students			Öğretmen/Teacher		
	E /M	K/F	T	E /M	K/F	T
<b>ÖZEL Yaygın Eğitim TOPLAMI (Private total)</b>	<b>3785</b>	<b>4159</b>	<b>7944</b>	<b>184</b>	<b>430</b>	<b>614</b>
<b>DERSHANE TOPLAMI (Total of teaching centers)</b>	<b>562</b>	<b>649</b>	<b>1211</b>	<b>43</b>	<b>104</b>	<b>147</b>
İlim Final Dergisi Dershanesi Bardak Şubesi(Tek	61	11	72	12	23	35
Korel Dershanesi	9	7	16	1	1	2
Varoğlu Matematik Dershanesi	4	5	9	1	1	2
Yeni Sistem Dershanesi(Şube B/Tek Birlik)	38	52	90	2	5	7
Yeni Sistem Dershanesi (Şube A/ Tek Birlik)	88	131	219	1	5	6
Yeni Sistem Dershanesi (Şube B/ Tek Birlik)						
Yeni Sistem Dershanesi(Da vinci)	61	98	159	8	17	25
Büyük Atak Eğitim Merkezi	25	21	46	2	4	6
Tus World Dershanesi	0	54	54	0	1	1
<b>Lefkoşa Toplam</b>	<b>286</b>	<b>379</b>	<b>665</b>	<b>27</b>	<b>57</b>	<b>84</b>
İlim Final Dergisi Dershanesi Mağusa Şubesi(Tek	60	54	114	7	21	28
M.E.E.Z. Dershanem Etüt Merkezi	65	73	138	2	5	7
Quick Solve Eğitim Merkezi	19	15	34	0	3	3
<b>Gazimağusa Toplam</b>	<b>144</b>	<b>142</b>	<b>286</b>	<b>9</b>	<b>29</b>	<b>38</b>
Argun Aşikoğlu Dershanesi	9	10	19	1	0	1
Doğru Hedef Dershanesi	30	17	47	1	3	4
Mavi Ufuklar	16	18	34	2	1	3
Taktik dershanesi	9	13	22	1	0	1
Duet Bale ve Müzik Eğitim Merkezi	2	2	4	2	0	2
<b>Girne Toplam</b>	<b>66</b>	<b>60</b>	<b>126</b>	<b>7</b>	<b>4</b>	<b>11</b>
Tümler Dershanesi	0	0	0	0	0	0
<b>Güzelyurt Toplam</b>	<b>0</b>	<b>0</b>	<b>0</b>	<b>0</b>	<b>0</b>	<b>0</b>
Dersin Dershanesi	25	19	44	0	4	4
Doray Dershanesi	3	3	6	+	+	+
İlk Hedef Dershanesi	11	15	26	0	3	3
İlk Hedef Dershanesi(İskele)	10	13	23	0	3	3
Dersin Dershanesi (Şube)	17	18	35	0	4	4
<b>İskele Toplam</b>	<b>66</b>	<b>68</b>	<b>134</b>	<b>0</b>	<b>14</b>	<b>14</b>
<b>KURS YERLERİ TOP. (Total of various courses)</b>	<b>2337</b>	<b>2826</b>	<b>5163</b>	<b>115</b>	<b>192</b>	<b>307</b>
Ayhan Gürsel İngilizce Eğitim Merkezi	4	3	7	1	0	1
Bengü and Gözde Learning Center(Lefkoşa)	0	0	0	0	0	0
English Club Language Center	24	23	47	0	1	1
Englishtime Education Center	33	18	48	2	0	2
Hasder Halk Sanatları Enstitüsü	15	19	34	1	1	2
Kıbrıs Sağlığı Enstitüsü	16	30	46	2	3	5
Libem Eğitim Merkezi	5	4	9	1	1	2
Ledra Art Music and Fine Arts Studio	27	50	77	2	4	6
Nicosia Language Center	16	29	45	0	1	1
Öngel Kozmetoloji Koleji	17	74	91	1	3	4
Öztansel Eng.Language & Education Counselling	5	4	8	0	1	1
Sidestreeets Educational and Cultural Initiatives	0	0	0	+	+	+
Success Özel İngiliz Dili Eğitimi ve Danışmanlık M	15	19	34	0	1	1
Trafik Kazalarını Önleme Derneği Trafik Eğ. Park	69	65	134	0	3	3
The Management Centre of Mediteranian	18	34	52	5	1	6
Major Music Centre Ltd.(yamaha music school)	75	31	106	2	2	4
Cemal Önem's English Chamber	0	0	0	+	+	+
Önder Fahrioğlu English House	84	128	212	1	5	6
Sevgi Altay Erginel Eğitim Merkezi	64	48	112	0	4	4
Teknokul Araş.Gel.ve Eğ. Mrk. Ltd	3	3	6	1	0	1
English Way Course Center	11	13	24	0	1	1
Cyprus Primary Training Center	0	0	0	1	0	1
Kredo Muhasebe Danışmanlık	39	53	91	1	3	4
Mathesis Eğ. ve Gelişim Ltd.	33	23	56	2	0	2
Mustafa Kenan Müzik Eğitim ve Danışmanlık M	7	3	9	1	0	1
Business Management School of Cyprus	53	60	113	3	3	6
English Garden Learning Centre	19	14	33	0	1	1
Green Kitchen Project (Mutfak Sanatları)	70	4	74	2	2	4
Töder Eğitim Merkezi	61	41	102	4	1	5
Re-Chord Sanat (Müzik) Merkezi	4	6	10	1	0	1
Alphalec Language and Education Center	0	0	0	+	+	+

Bahar Denizoğlu Kuaför ve Güzellik Eğ. Mrk.	23	33	56	3	1	4
English Leader Education Centre	29	27	56	0	2	2
Berlin Institut of Languages and Education	0	0	0	0	0	0
Belcanto Art Center	8	29	48	0	6	6
Behiye Erses Eğitim Merkezi (Şube)	11	11	22	1	3	4
Great Phonex Language and Education Center	12	10	22	1	3	4
Fulya Çepik Eğitim Merkezi	0	14	14	1	1	2
Acecare Training Centre (kapatmak için başvuru)	12	15	27	1	3	4
Kıbzev Kıbrıs Bilim ve Zeka Vakfı	15	18	33	2	2	4
Kıbrıs Analitix Education Center	15	15	30	1	1	2
N. Reis Eğitim Merkezi	3	3	6	1	0	1
Büyük Atak Eğitim Merkezi	12	15	27	1	1	2
Eduland Career Development Center	10	11	21	1	1	2
Cyprus English Centre By Asya Çelik	5	4	9	1	0	1
I.E.N Language Center	15	15	30	0	2	2
Müzik Sanat Ticaret	11	12	23	1	0	1
Kuzey Kıbrıs Sürücü Standartları Eğitim Kurumu	9	9	18	1	2	3
Akıl Gücü Eğitim Merkezi	9	16	25	1	2	3
Suedu Education Center	13	15	28	0	3	3
New Busines Life Career Education Center	3	5	8	1	2	3
Royal Woods Education Conselling Centre	16	16	32	2	2	4
Cypedu Courses Center	7	7	14	1	2	3
Cyprostyle Education Center	6	24	30	1	0	1
Edu Fabrica Edu Co. and Language Center	10	10	20	0	2	2
Mine Mustafa English Learning Centre	9	9	18	2	2	4
Çağdaşbatı Kültür Eğitim Ve Kariyer Merkezi(Şu)	12	10	22	1	2	3
Sanlı Interactive Language Center (Şube)	0	0	0	+	+	+
Cyprus Recuitment and Placement Consultancy	43	28	61	1	1	2
Inscope Education And Consultancy	0	0	0	0	0	0
English Mode Language Center	21	39	60	0	1	1
Mavi Çocuk Sanat Atölyesi	18	16	34	0	2	2
Ataner Eğitim ve Danışmanlık Ltd.	26	27	53	4	0	4
All-Levels Education	0	0	0	0	2	2
Denge Yetişkin Öğrenim Merkezi	10	10	20	1	0	1
İlk-İz Eğitim Merkezi	10	10	20	0	1	1
Huzur Sarper Kurs Merkezi	16	16	32	0	1	1
Nicosia Dance House	1	27	28	0	1	1
Mesarya Education House	7	7	14	1	0	1
Modemoiselle Beauty	0	8	8	0	1	1
Şifa Arı 3D&Education Center	31	33	64	0	1	1
Touch Mode Education and Practice	41	78	119	1	3	4
Cankan Eğitim Merkezi	14	10	24	1	1	2
Günbay Eğitim Merkezi	14	14	28	1	2	3
Masterplus Eğitim ve Danışmanlık Merkezi	30	48	78	0	2	2
<b>Lefkoşa Toplam</b>	<b>1344</b>	<b>1523</b>	<b>2867</b>	<b>69</b>	<b>106</b>	<b>175</b>
A new Link Language Center	50	40	90	2	4	6
American Cultural Association Language School	37	54	91	1	2	3
Bahar Denizoğlu Kuaför ve Güzellik Eğ. Mrk.	22	30	52	3	1	4
HYS Kıbrıs Eğitim ve Danışmanlık Eğitim Merkez	10	10	20	1	0	1
ESUZ Güzellik Eğitim Merkezi	0	5	5	0	1	1
Beauty and Beyond Education Ltd	10	5	15	1	0	1
Central Mediterranean Educational Center	7	8	15	1	1	2
Little Lass English Language Centre	5	6	11	1	1	2
Hasan Bilgehan Eğitim Merkezi	24	38	62	2	4	6
Serhan Alihan English Center	10	12	22	1	1	2
Çağdaşbatı Kültür Eğitim Ve Kariyer Merkezi	3	3	6	1	3	4
Learn Plus English Center	10	2	12	1	1	2
Artista Müzik ve Sanat Eğitim Merkezi	0	26	26	0	1	1
Intered Eğitim ve Danışmanlık Merkezi	40	50	90	0	4	4
Güney Önal Dil Merkezi	36	37	73	0	1	1
European GCE Study Center	32	38	70	1	1	2
Başak San Art Drama ve Müzik Merkezi	2	36	38	1	1	2
Artemelody Müzik Eğitim Merkezi	43	42	85	2	3	5
English World Language Center	59	61	120	2	0	2

Your Space Education Centre	19	27	46	0	1	1
Disc Professional Training Center	25	18	43	1	4	5
Sevtap Özgüzelbilir Kuaförlük Güzellik Kurs Mer	0	29	29	0	1	1
Esra Tülek Eğitim ve Kurs Merkezi	15	20	35	0	4	4
Boğaziçi Sinerji Kurs Merkezi	18	15	33	1	1	2
London Bus Education Center	56	55	111	3	3	6
Renkli Notalar Sanat ve Kurs Yeri	55	54	109	2	2	4
Santon Language Center	21	26	47	1	1	2
Learn English With Nurten Daloğlu	15	21	36	1	1	2
<b>Gazimağusa Toplam</b>	<b>624</b>	<b>768</b>	<b>1392</b>	<b>30</b>	<b>48</b>	<b>78</b>
Bio-Mest Güzellik Merkezi	1	11	12	0	2	2
C-Quals Language Services Ltd.	73	73	146	1	3	4
Duet Bale Eğitim Merkezi	18	19	37	0	1	1
Akana Yaratıcı Drama Danışmanlık Merkezi	7	7	14	1	0	1
Mavi Yunus Eğitim Merkezi.	7	9	16	1	0	1
Girne Psikolojik Danışmanlık, Bireysel Gelişim E	9	9	18		1	1
Pena Sanat Merkezi	5	5	10	1		1
Schola Education Centre	6	6	12		0	0
Ceren Hayriye Sökmen Training Center	12	11	23	0	1	1
Erasmus Language Center	8	8	16	0	2	2
Perfect Tulip Trading Ltd	6	6	12	1		1
Cifa Education Management	0	0	0		0	0
Magnat Professional Education	5	8	13	1		1
Kıbrıs Sanat Müzik ve Bale Okulu( Lapta)	0	17	17	0	1	1
Kıbrıs Sanat Müzik ve Bale Okulu(Girne)	18	38	56	1	3	4
Kyrenia Education Centre	23	17	40	1	1	2
Mediterranean Music Center	3	4	7	0	1	1
Nülten Kuaförlük Kurs Yeri	2	6	8	0	1	1
Aloha Learning Center	21	19	40	0	1	1
Impress Eğitim Merkezi	+	+	+	+	+	+
Class Kyrenia Center For Learning & Support Se	11	22	33	0	1	1
Bengüsü Law Clinic Ltd.	0	0	0	0	1	1
Eclipse Language Centre	5	1	6	1	0	1
ECS Education Centre Services	4	11	15	0	1	1
Bengü and Gözde Learning Center(Girne)	0	0	0	0	0	0
Atelier Arkın	8	91	99	5	1	6
S & J Make Up Beauty Hair Dressing Training Ce	1	26	27	1	8	9
Mavi Yunus Eğitim Merkezi	5	5	10	0	1	1
Katrin Güzellik ve Eğitim Merkezi	60	58	118	0	2	2
İsviç Net İletişim Hizmetleri	2	2	4	0	1	1
<b>Girne Toplam</b>	<b>320</b>	<b>489</b>	<b>809</b>	<b>15</b>	<b>34</b>	<b>49</b>
Santon Language Center (Güzelyurt)	16	16	32	1	1	2
Salih Nedesem Learning lab						
Behiye Erses Eğitim Merkezi	5	7	12	0	2	2
<b>Güzelyurt Toplam</b>	<b>5</b>	<b>7</b>	<b>12</b>	<b>0</b>	<b>2</b>	<b>2</b>
Santon Language Center (Büyül Konak)	20	23	43	1	1	2
Royal Art Müzik Eğitim Merkezi	44	39	83	1	2	3
<b>İskele Toplam</b>	<b>44</b>	<b>39</b>	<b>83</b>	<b>1</b>	<b>2</b>	<b>3</b>
<b>M TOPLAM (Total of private special education)</b>	<b>399</b>	<b>162</b>	<b>561</b>	<b>6</b>	<b>56</b>	<b>62</b>
Ela Özel Eğitim (Early Learning Academy)	71	30	101	1	8	9
Özev Özel Eğitim Okulu	77	59	128	2	12	14
Algım Özel Eğitim Merkezi	24	6	30	0	4	4
Gülen Gözler Özel Eğitim Merkezi	12	4	16	0	1	1
Mavi Okyanus Özel Eğitim Merkezi	14	9	23	0	3	3
Armel Özel Eğitim Merkezi	42	12	54	0	3	3
Algım Özel Eğitim Merkezi	26	2	28	1	6	7
Özgür Adımlar Özel Eğitim Merkezi	28	4	38	0	2	2
Elita Özel Eğitim Merkezi	0	0	0	0	0	0
Derin İz Özel Eğitim ve Rehabilitasyon Merkezi	36	12	48	2	8	10
Melfiz Fizik Tedavi Sağlık Yaşam ve Özel Eğitim	0	0	0	0	0	0
<b>Lefkoşa Toplam</b>	<b>330</b>	<b>138</b>	<b>477</b>	<b>6</b>	<b>47</b>	<b>53</b>
Lego Junior Özel Eğitim Merkezi	32	9	41	0	4	4
Domino Üç Artı Özel Eğitim ve Rehabilitasyon M	3	3	6	0	2	2



	Öğrenci/Students			Öğretmen/Teacher		
	E /M	K/F	T	E /M	K/F	T
<b>MERKEZLERİ TOPLAM (Total of etude centers)</b>	<b>487</b>	<b>522</b>	<b>1009</b>	<b>20</b>	<b>78</b>	<b>98</b>
Artım Eğitim Merkezi	85	90	175	0	8	8
Artım Junior School	24	41	65	2	4	6
Doğru Çizgi Eğitim ve Etüt Merkezi	7	7	14	0	2	2
Kıbrıs Tiamo Eğitim Merkezi	+	+	+	+	+	+
Kıbrıs Türk Çocuk Esirgeme Kurumu	14	16	30	0	3	3
Cıvıltı Çocuk Kulübü Etüt Merkezi	6	9	15	0	2	2
İyikalp Çocuk Kulübü	6	4	10	0	2	2
Little Bees Junior School	0	0	0	0	0	0
Mavi Elma Eğitim Merkezi	0	0	0	0	0	0
Minik Dahiler Eğitim Merkezi	26	17	43	1	3	4
Neşem Yuva	15	21	36	4	4	8
Birikim Kids Eğitim Merkezi	0	0	0	0	0	0
Tohum Okul Öncesi Eğitim Merkezi	2	6	8	0	1	1
Genç Elit Eğitim Merkezi	18	17	35	1	2	3
Little Hands Nursery Play House	6	5	11	0	1	1
Şekerler Diyarı Okul Öncesi Eğitim ve Anaokul	10	5	15	0	2	2
Berto Eğitim Merkezi	21	29	50	0	4	4
<b>Lefkoşa Toplam</b>	<b>240</b>	<b>267</b>	<b>507</b>	<b>8</b>	<b>38</b>	<b>46</b>
Ayşe Çalışkan Martı Etüt Merkezi	23	34	57	0	2	2
Bal Adası Okul Öncesi Eğitim Merkezi	8	10	18	3	3	6
Lucky Duck Learning Center	6	5	11	0	1	1
Mickey Mouse Anaokul ve Etüt Merkezi	2	3	5	0	1	1
Mavim Pembem Anaokulu ve Etüt Merkezi	7	5	12	0	1	1
Kır Çiçekleri Okul Öncesi ve Etüt Merkezi	0	0	0	0	0	0
Neokids Anaokul ve Etüt Merkezi	23	25	48	0	4	4
Artım Junior School (Teori)	40	32	72	3	1	4
Petit Baby Montessori Nursery School	2	4	6	1	0	1
Dünyanın Renkleri Kreş ve Okul Öncesi Eğitim	2	1	3	0	1	1
<b>Gazimağusa Toplam</b>	<b>113</b>	<b>119</b>	<b>232</b>	<b>7</b>	<b>14</b>	<b>21</b>
Artım Junior School (Basamak Ticaret Ltd)	25	33	58	0	4	4
Little Star Etüd Merkezi(Merkez)	8	2	10	0	1	1
Münevver Bındayı Eğitim Merkezi	0	0	0	0	0	0
Little Star Etüd Merkezi(Şube)	6	4	10	0	1	1
Sweet Child Nursery	3	2	5	0	1	1
İnci Taneleri Eğitim Merkezi	7	8	15	1	2	3
Mozart Kids Preparatory And Music	11	9	20	1	2	3
Altın Anahtar Okul Öncesi ve Etüt Merkezi	0	0	0	1	2	3
<b>Girne Toplam</b>	<b>60</b>	<b>58</b>	<b>118</b>	<b>3</b>	<b>13</b>	<b>16</b>
Küçücüğüm	7	8	15	1	1	2
Minik Kalpler Okul Öncesi Eğitim ve Etüt Merke	19	22	41	0	3	3
Düşler Şatosu Okul Öncesi Eğitim Merkezi(Mrk)	20	17	37	0	4	4
Renkli Düşler Okul Öncesi Eğitim Merkezi(Mrk)	16	16	32		2	2
Sevgi Çiçeği Eğitim Merkezi	2	2	4	1	1	2
Smart Angels Preschool	4	5	9	0	1	1
<b>Güzelyurt Toplam</b>	<b>68</b>	<b>70</b>	<b>138</b>	<b>2</b>	<b>12</b>	<b>14</b>
<b>İskele Toplam</b>	<b>0</b>	<b>0</b>	<b>0</b>	<b>0</b>	<b>0</b>	<b>0</b>
Keşifler Adası Okul Öncesi Eğitim Merkezi	6	8	14	0	1	1
<b>Lefke Toplam</b>	<b>6</b>	<b>8</b>	<b>14</b>	<b>0</b>	<b>1</b>	<b>1</b>



**2024-2025 Kurs Türüne Göre Yaygın Eğitim Öğrenci/Kursiyer Sayıları ve Oranları**  
Number & rate of students&adults by type of courses

E/M: Erkek/Male K/F: Kadın/Female T: Toplam/Total

okul		Toplam öğrenci/kursiyer			Cinsiyet oranı	
kurum		Total of students/adults			Rate of gender	
school		E /M	K/F	T	E /M	K/F
<b>250</b>	<b>GENEL TOPLAM (grand total)</b>	<b>7076</b>	<b>8722</b>	<b>15798</b>	<b>44,8</b>	<b>55,2</b>
106	Sosyal/Kültürel Kurslar (social/cultural courses)	3862	5556	9418	41,0	59,0
20	Mesleki Kurslar(vocational courses)	1082	972	2054	52,7	47,3
13	Özel Özel Eğitim Kursları (private special education courses)	270	120	390	69,2	30,8
111	Okula Hazırlayıcı Kurslar (courses for students)	1862	2074	3936	47,3	52,7
<b>63</b>	<b>RESMİ TOPLAM (public total)</b>	<b>252</b>	<b>1570</b>	<b>1822</b>	<b>13,8</b>	<b>86,2</b>
62	Sosyal/Kültürel Kurs Toplamı(Köy Kadın Kursları) (social/cultural courses total (rural women courses))	0	1502	1502	0,0	100,0
1	Mesleki Kurs Toplamı(Çıracılık eğitimi) (vocational courses total (apprenticeship training))	252	68	320	78,8	21,3
<b>187</b>	<b>ÖZEL TOPLAM (private total)</b>	<b>6824</b>	<b>7152</b>	<b>13976</b>	<b>48,8</b>	<b>51,2</b>
44	Sosyal/Kültürel Kurslar (social/cultural courses)	3862	4054	7916	48,8	51,2
19	Mesleki Kurslar (vocational courses)	830	904	1734	47,9	52,1
13	Özel Eğitim (special education courses)	270	120	390	69,2	30,8
111	Okula Hazırlayıcı Kurslar (courses for students)	1862	2074	3936	47,3	52,7

**Kurs türüne göre öğrenci/yetişkin dağılımı (Genel)**

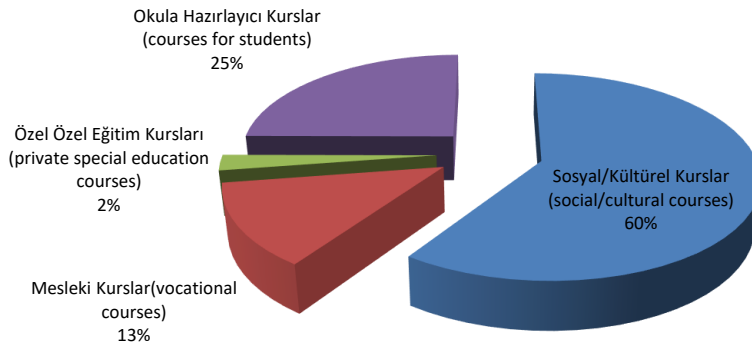

	0-15 yaş			15-18 yaş			18 yaş ve üzeri		
	E/M	K/F	T	E/M	K/F	T	E/M	K/F	T
<b>YAYGIN EĞ.GENEL TOP.(Grand total)</b>	<b>2017</b>	<b>1991</b>	<b>4008</b>	<b>950</b>	<b>1045</b>	<b>1995</b>	<b>760</b>	<b>2657</b>	<b>3416</b>
<b>RESMİ TOPLAM (PUBLIC TOTAL)</b>	<b>0</b>	<b>0</b>	<b>0</b>	<b>108</b>	<b>35</b>	<b>143</b>	<b>0</b>	<b>1633</b>	<b>1632</b>
K. Kadın Kursları Top. (Courses for women)	0	0	0	0	0	0	0	1633	1632
Çıracılık Eğitimi(Apprenticeship Training)	0	0	0	108	35	143	0	0	0
<b>ÖZEL TOPLAM (PRIVATE TOTAL )</b>	<b>2017</b>	<b>1991</b>	<b>4008</b>	<b>842</b>	<b>1010</b>	<b>1852</b>	<b>760</b>	<b>1024</b>	<b>1784</b>
Etüt Merkezi (Etude centers)	481	516	997	0	0	0	0	0	0
Dershane (Teaching centers)	283	333	616	226	275	501	8	63	71
Kurs Yeri(Various Courses)	921	1005	1926	588	715	1303	727	950	1677
Özel Eğitim (Special education)	332	137	469	28	20	48	25	11	36

**Yaş gruplarına göre öğrenci/kursiyer dağılımı(Genel)**

